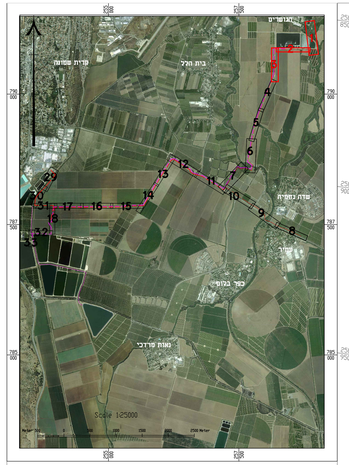

נגרת ריכוז טו
ראה פרט מס' 13 2X

הנחה כצד דרך המצעים

נקודת אוויר בחטטה מקו ראשי
2 קווים במקביל ראה פרט מס' 10

הנחה כצד דרך המצעים

הנחה כצד דרך המצעים

יציאה מת"ש ביוב הגושרים

חיבור למפרט סניקה מתוכננו

ת"ש ביוב הגושרים
קשרות
ראה תכנון משרד AHV

נקודת אוויר על קו ראשי
2 קווים במקביל ראה פרט מס' 12

Scale 1:500

Meter 10 0 10 20 30 40 50 Meter

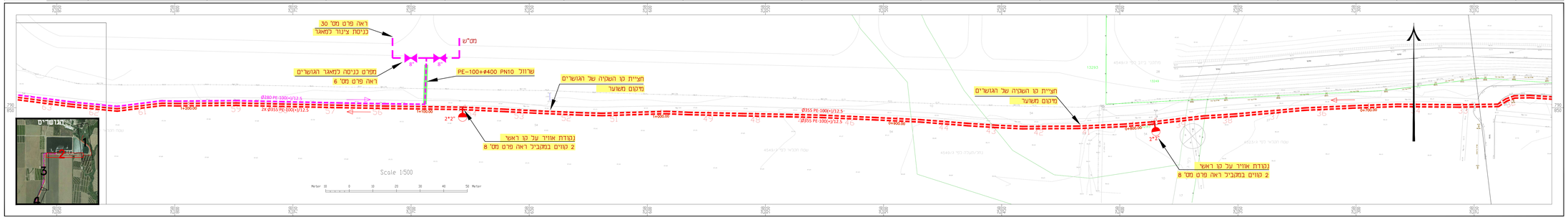

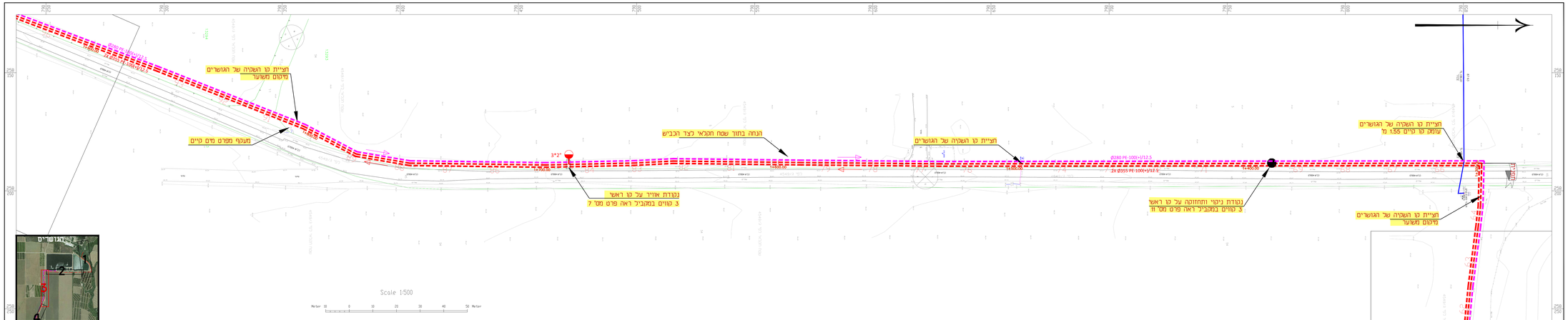

מקרא:

- קו ביוב כיים
- קו מים כיים
- קו ביוב מתוכנן
- קו טפחים מתוכנן
- שרוול מתוכנן
- מעוף ביוב מתוכנן
- מעוף טפחים מתוכנן
- חצר שפחזתי אויר מתוכננת
- חצר ניקוי ותחזוקה מתוכננת
- שוחת ניקוי תחזוקה ושפחזתי אוויר על קו ראשי גרביטציה
- נקי כניסת/יציאת מקרה

הערות ושינויים

מס'	תיאור	תאריך
5		
4		
3		
2		
1		

סיגון ○ ראשוני ● לאישור ○ לביצוע ○

פלגי מים בע"מ
חברה לפיתוח מקורות מים
מתחם מ.א.מרידו 1812000
04-9893231 ,04-9893078 ,טל
office@p-ma.co.il ,04-9893562 ,פקס
www.palgey-maim.co.il
DHVMED
ENVIRONMENT CONSULTING ENGINEERING
יועץ ראשי
קוזלוב גביל עכיין
יועץ משני
מי התגבור

תכנית	קווי הולכה מט"ש קרית שמונה תוספת קרוע הגושרים יתד 0-96
תאריך	02.2022
ערך	אמיר ויימסן
שרטט	אמיר ויימסן
בדק	שאהין עזיאמה
קנ"מ	1:500
מס' עיקרי	3976-1PLN-1
שם קובץ	H:\Data\2020\08-20-3976\04-Dwg\Drawings_Pdf\3976-1PLN.dwg