

מדינת ישראל  
משרד הבריאות  
שירותי בריאות הציבור  
המחלקה לבריאות הסביבה

# איכותם התברואית של מי השתייה במערכות האספקה של הרשויות המקומיות בישראל

דו"ח בדיקות מיקרוביאליות וכימיות ברשת האספקה

לשנת 2012

י. רפל  
ע. הן  
ש. גולדברגר

יוני 2013

## תוכן העניינים

עמוד		תקציר תודות
1-2 3		
4-11	<u>רמת ביצוע דיגום מיקרוביאלי</u>	<u>פרק 1</u>
4	מבוא	1.1
4	תכנון דיגום שיגרת	1.2
5	היקף ביצוע דיגום שיגרת	1.3
12-15	<u>תוצאות דיגום מיקרוביאלי</u>	<u>פרק 2</u>
12	מבוא	2.1
12	דגימות המורות על זיהום	2.2
16-17	<u>ישובים בהם התקבלו שיעורי זיהום מיקרוביאלי גבוהים</u>	<u>פרק 3</u>
16	מבוא	3.1
16	זיהומים חוזרים בישובים	3.2
18-30	<u>דיגום לבדיקות כימיות ברשת</u>	<u>פרק 4</u>
18	מבוא	4.1
18-25	היקף ביצוע הבדיקות הכימיות	4.2
26-30	תוצאות הבדיקות הכימיות	4.3
31-41	<u>דיגום פלואוריד ברשת האספקה</u>	<u>פרק 5</u>
31	מבוא	5.1
32-33	היקף ביצוע לבדיקות פלואוריד	5.2
34-41	תוצאות הבדיקות לפלואוריד	5.3

**עמוד****לוחות ותרשימים****פרק 1**

6	מספר בדיקות שגרתיות שנערכו בשנים 1993-2012	לוח 1.1
6	מספר בדיקות שגרתיות שנערכו בשנים 1993-2012	תרשים 1.1
7	סיכום רמת ביצוע דיגום שיגרת-י- השוואה בין השנים 1998-2012	תרשים 1.2
8	רמת ביצוע דיגום שגרת-י ברשויות בשנת 2012-חלוקה על פי מחוזות ונפות	לוח 1.2
8	התפלגות ארצית של הרשויות לפי רמת ביצוע דיגום	תרשים 1.4
9	סיכום רמת ביצוע דיגום שיגרת-י ברשויות בשנת 2012	תרשים 1.3
10-11	רמת ביצוע דיגום מיקרוביאלי ואחוז החריגה לפי תאגידים	לוח 1.3

**פרק 2**

13	סיכום רמת חריגות מיקרוביאליות	לוח 2.1
13	אחוז זיהום מיקרוביאלי לשנת 2012	תרשים 2.1
14	אחוז בדיקות חריגות ע"פ מחוזות בשנים 1992-2012	תרשים 2.2 א
14	אחוז דגימות חריגות סיכום ארצי	תרשים 2.2 ב
15	סיכום בדיקות מיקרוביאליות לשנת 2012	לוח 2.2

**פרק 3**

17	ישובים בהם התקבלו שיעורי זיהום מיקרוביאלי גבוהים	לוח 3.1
----	--	---------

**פרק 4**

20	ביצוע בדיקות כימיות ברשת האספקה - מתכות	לוח 4.1
21	סיכום ארצי : עמידה בדרישות התקנות בביצוע בדיקות המתכות ברשת האספקה בעירויות/מועצות מקומיות	לוח 4.2
22	סיכום ארצי : ביצוע בדיקות מתכות ברשת האספקה בישובים במועצות אזוריות בשנים 2007-2012	לוח 4.3
23	ביצוע בדיקות כימיות ברשת האספקה - עכירות	לוח 4.4
24	ריכוזי טריהלומתנים (THM) שנמדדו לאורך השדרה המרכזית בשנת 2012	לוח 4.5
25	ריכוזי טריהלומתנים ברשת האספקה העירונית	לוח 4.6
28	סיכום תוצאות חריגות לבדיקות מתכות ברשת	לוח 4.7
29	התפלגות התוצאות לרמת עכירות (סיכום ארצי)	תרשים 4.1
30	ערכי ממוצע חודשיים של טריהלומתנים בשדרה המרכזית בשנת 2012	תרשים 4.2

28

**פרק 5**

32	רשויות שלא דגמו או דגמו פחות משליש מהמתוכנן	לוח 5.2
33	ביצוע בדיקות פלואוריד ברשת האספקה	לוח 5.1
35	סיכום ריכוזי פלואוריד במי רשת בשנת 2012	לוח 5.3
36	התפלגות ריכוזי פלואוריד במי רשת (מג"ל)	תרשים 5.1
37-40	התפלגות הישובים על פי ריכוז פלואוריד במי רשת בשנת 2012	תרשימים 5.2-5.4
41	התפלגות ישובים ע"פ ריכוז פלואוריד במים בממוצע שנתי סיכום ארצי 2012	תרשים 5.5

## תקציר

אספקת מי השתייה לתושבים היא באחריות ספקי המים השונים. אחריות זו כוללת גם אחריות לכך שהמים המסופקים יהיו באיכות טובה וראויים לשתייה, הכנת מזון ושימושים ביתיים ואחרים. מוטלת על ספקי המים החובה לדגום את המים בישובים באופן שוטף לגילוי חידקים אינדקטוריים לגורמי מחלות, ולמרכיבים כימיים - כדי לעקוב אחר תרומה אפשרית של מערכת האגירה וההולכה על איכות המים, וכן מעקב אחר ריכוז חומרי טיפול המוספים למים. נכון לשנת 2012 הדיגום התבצע בהתאם לתקנות בריאות העם (איכותם התברואית של מי השתייה) נוסח משולב התשס"א - 2000, שם נקבעו הדרישות המינימאליות להיקף הדיגום ולרמת החריגות המותרות. תכנית דיגום מי השתייה ממוחשבת ומבוססת על דרישות התקנות ועל שיקול דעת מקצועי של העוסקים בנושא במשרד הבריאות, לאחר התייעצות עם ספקי המים. הדו"ח שלהלן מסכם ובוחר את איכות מי השתייה במהלך שנת 2012 ברשת האספקה (מערכות האגירה וההובלה), וכן את עמידת ספקי המים בחובתם לדגום את מי השתייה בהתאם לנדרש, ולספק מים ללא חריגות וראויים לשתייה.

בשנת 2012 בוצעו 89,278 דגימות מתוך 93,138 מתוכננות - (96%). למרות שמדובר ברמת ביצוע ארצית גבוהה, ועליה בכ-1% במספר הרשויות בהן שיעור הביצוע בין 100%-90%, עדיין קיימת ירידה ברמת ביצוע הדיגום במספר ישובים. ברב הרשויות - 74.2% - רמת הביצוע מלאה, ו- 88.4% מהרשויות דגמו מעל 90% מהמתוכנן. רמת הביצוע דורשת שיפור ב- 25 רשויות (9%), ואינה תקינה ב- 6 רשויות מקומיות (בעיקר במחוז הצפון). ישובים עם רמת ביצוע נמוכה (בחלקם מספר שנים): רג'ר, טובא-זנגריה, חגי'אג'רה, נחף, מעיליא, ג'סר אזרקה.

בשנת 2012 89,084 מהבדיקות (שמהוות 99.8%) עמדו בדרישות התקנות, ו- 194 בדיקות (0.22%) הצביעו על זיהום. בכל הלשכות התקבלו שיעורי דגימות חריגות נמוכים מ- 0.5%, פרט לישובים בנפות כינרת (0.94%) וצפת (0.55%).

הנתונים מראים כי בהיקף ארצי האיכות המיקרוביאלית של מי השתייה המסופקים ברשויות המקומיות ממשיכה להיות ברמה גבוהה. שיעור הבדיקות הארציות שהצביעו על זיהום יורד בעקביות, ולא עלה על 0.3% בשש השנים האחרונות. ב- 17 ישובים (קטנים בלבד) שיעור הזיהום השנתי גבוה יחסית, בד"כ מסיבות של תחזוקה לקויה של מתקני המים, והחלפת חלקי צנרת ללא ניקוי וחיטוי כנדרש.

בשנת 2012 בוצעו 500 בדיקות למתכות ברשת מתוך 879 מתוכננות (57%). ישובים במחוז דרום ותל-אביב, ובנפות רמלה, פתח תקווה, רחובות וצפת עמדו ברמת ביצוע נאותה ביחס לתכנון, ואילו במחוז ירושלים ונפת יזרעאל בוצעו בדיקות בודדות בלבד. אחוז ביצוע הבדיקות למתכות ברמה ארצית עלה במעט על שנת 2011 (57% לעומת 41%), אבל באופן כללי, שיעור ביצוע הבדיקות למתכות ברשת נמוך למדי, מה שמראה על מודעות נמוכה אצל ספקי המים לדרישת תקנה זו.

השנה נעשה ניתוח פרטני לגבי ביצוע הדיגום למתכות ברשת בכל ישוב, על מנת לבדוק עמידתו בדרישות התקנות. בנייתוח ארצי רב-שנתי נעשו בדיקות ב- 818 ישובים מתוך 1200 ישובים בארץ. ב- 382 ישובים (32%), בהם אוכלוסיה משורת של כמיליון איש (14%) מכלל האוכלוסיה בארץ, לא נעשו בדיקות כלל (בעיקר בישובים קטנים השייכים למועצות האזוריות).

בסיכום של עיריות/מועצות מקומיות אחוז העמידה בדרישות התקנות הוא 74%. במחוז המרכז שיעור הדיגום הגבוה ביותר (95%), במחוז הצפון שיעור העמידה בדרישות התקנות נמוך מ- 50% ונדרש שיפור רב בנושא, במחוזות האחרים רמת העמידה בדרישות התקנות גבוהה מ- 80%. סיכום ארצי של המצב בישובים הגדולים מראה כי נדגמו מתכות ב- 161 ישובים ו- 43 ישובים (שמהווים 11% מכלל האוכלוסיה בארץ) לא נדגמו.

בסיכום של הישובים הקטנים במועצות האזוריות נמצא כי נעשו בדיקות למתכות ב- 657 ישובים (465,000 מהאוכלוסיה המשורת). בכ- 340 ישובים קטנים (שמהווים 3% מכלל האוכלוסיה בארץ) לא נעשה דיגום כלל.

חשד להשפעה של הצנרת על איכות המים נמצא בשני ישובים במחוז הדרום: בנתיבות (12.7 מקג"ל עופרת) ובצוקים (15 מקג"ל עופרת). בדיקות נוספות באותם אתרים נמצאו תקינות, לכן נראה כי הסיבה שגרמה לבדיקות החריגות קשורה בדיגום שאינו ע"פ הנוהל.

בוצעו 6587 בדיקות לרמת העכירות ברשת האספקה (לעומת 6980 מתוכננות). ברוב הדגימות (98%) רמת העכירות נמצאה נמוכה מ- 1.0 י.ע.ן. (שהיא רמת התקן) וב- 88.7% מהן רמת העכירות לא עלתה אף על 0.5 י.ע.ן. התופעות של עכירות גבוהה (כ- 0.5%) היו מקרים בודדים וקצרי טווח, אשר סיבתם לא תמיד הובהרה.

בשנת 2012 נעשו בדיקות לטריהלומתאנים ב- 12 נקודות לאורך השדרה המרכזית של "מקורות". 257 בדיקות התבצעו ב- 16 חיבורי צרכן ונקודות רשת מיצגים, בישובים בהם קיים חשש לעליה בריכוז הטריהלומתאנים בגלל השוות הממושכת של המים במערכת. בישובים אחרים המקבלים מים עיליים נעשו 79 בדיקות ב- 7 נקודות. סה"כ נעשו 567 בדיקות בפריסה ארצית.

ריכוז הטריהלומתאנים בממוצע חדשי לא חרג מהתקנות והגיע לשיאו בחיבור צרכן חיפה (מעל 60 מקג"ל) בחודשים יולי-אוגוסט. נמדדה חריגה אחת (104 מקג"ל בבית לחם הגלילית), וריכוז קרוב לגבול העליון המותר בח"צ משמרות (98 מקג"ל), בח"צ ריחן, נהורה ועוספיה (97 מקג"ל), ובמרכז חבר 92 מקג"ל.

בבחינת הממוצעים החודשיים ובחישוב של ממוצע שנתי של הערכים שנמדדו, ריכוז הטריהלומתאנים לא עולה על 50 מקג"ל גם בנקודות הקיצון. במקרים בהם נמצאו ריכוזים גבוהים יחסית, משרד הבריאות מורה לשנות את משטר האספקה, לרענן את המים במאגרים ולהזרים מים טריים למערכת.

בשנת 2012 בוצעו סה"כ 3800 בדיקות לפלואוריד אל מול 4169 מתוכננות (91.2% ביצוע). ריכוז פלואוריד נמדד ברשת האספקה ב- 700 ישובים (לעומת 3707 בדיקות ב- 591 ישובים ב- 2011). ברוב המחוזות רמת הביצוע נעה בטווח 83-100%, רמת ביצוע נמוכה יחסית במחוז הצפון (78.4%).

ב-46.4% מהבדיקות נמצא פלואוריד בריכוז המיטבי בין 1.2-0.7 מג"ל, ב-0.3% נמצא ריכוז בין 1.7-1.21 מג"ל וב-18.9% נמצא ריכוז בין 0.7-0.5 מג"ל.

ריכוז נמוך מ-0.5 מג"ל נמצא במספר גבוה של הבדיקות – 1305 דגימות - 34.3% מס"כ הבדיקות שנעשו בארץ. ריכוז הפלואוריד בממוצע שנתי לא עלה בשום מקום על 1.08 מג"ל.

חריגות מעבר לריכוז המקסימלי המותר נמצאו ב- 4 דגימות מים (0.1% מהדגימות): 2 במתקן מקורות בבית שמש (2.31, 2.39 מג"ל) בשל תקלה במד הפלואוריד, אחת בכפר קאסם (2.82 מג"ל) במתקן שהופעל חד-פעמית ללא אישור משרד הבריאות, ותוצאה חד-פעמית בנס ציונה (1.86 מג"ל).

**ראוי לציין ששרת הבריאות חתמה על עדכון תקנות בריאות העם (איכותם התברואית של מי שתייה ומתקני מי שתייה) ובימים אלה התקנות יפורסמו ברשומות וייכנסו לתוקף.**

**התקנות החדשות יחוללו מהפכה הן בכמות הבדיקות ופריסתן, הן ברמות הסף לפרמטרים רבים והן בנושא התנהלות ספקי המים והדיווחים השונים. אמנם המהפכה לא תבוא לידי ביטוי בשנה הנוכחית (2013) אולם יש לצפות שהדוחות הבאים יתייחסו לרמות סף ולתדירויות דיגום שונות שלא ניתן יהיה להשוותן לדוחות הקודמים.**

## תודות

לעובדי המעבדות לבריאות הציבור של משרד הבריאות,  
ולעובדי המעבדות הפרטיות המבצעות בדיקות למי שתייה,  
על ביצוע הבדיקות לאיכות המים, אלו המחויבות ע"פ התקנות ואלו שנדרשו מעבר לכך.

למהנדסים המחוזיים, למפקחים המחוזיים והנפתיים וליתר העובדים בלשכות הבריאות,  
העוסקים באופן שוטף בפקוח על איכות המים, על עבודתם המסורה ותרומתם הרבה  
להבטחת איכות המים.

למר איתן גברון, מהנדס הפלרה ארצי על עדכון נתוני מצב הפלרה בארץ.

לספקי המים ברשויות המקומיות ובחברת "מקורות", על ביצוע הדיגומים בהתאם לנדרש  
בתקנות, וכן על עבודתם המסורה בכל ימי השנה למען אבטחת מים ראויים לשתייה לציבור.

## פרק 1: רמת ביצוע דיגום מיקרוביאלי

### 1.1 מבוא

ספקי המים האחראים לאספקת מי שתייה בישובים דוגמים את המים באופן שוטף לגילוי חיידקים אינדיקטורים לגורמי מחלות. דרישות מינימאליות להיקף הדיגום, ע"פ סוגי הבדיקות ותדירות הדיגום, נקבעו בתקנות איכותם התברואית של מי השתייה:

#### **1. במערכות אספקת המים:**

מספר הבדיקות ותדירות הדיגום תלויים בגודל האוכלוסייה.

#### **2. בכניסות למערכת אספקת המים (חיבורי צרכן):**

תדירות הדיגום נקבעת בהתאם לגודל האוכלוסייה המקבלת מים בחיבור הראשי (חיבור צרכן).

#### **3. במקורות מים:**

תדירות הדיגום נקבעת בהתאם לסוג מקור המים, סוג הבדיקות הנדרשות, פוטנציאל הזיהום וממצאים של בדיקות קודמות, (תוצאות אלו נכללות בדו"ח נפרד העוסק במקורות המים בלבד).

תוכנית דיגום מי השתייה ממוחשבת ומבוססת על דרישות התקנות, ועל שיקול דעת מקצועי של ספקי המים ושל העוסקים בנושא במשרד הבריאות. פרק זה בדו"ח כולל מידע בעניין הקפדת ספקי המים על ביצוע הדיגום.

### 1.2 תכנון דיגום שגרתי

מעקב רציף על איכות המים המסופקים וביצוע הבדיקות נעשה באמצעות תכנת ה"לימס" הנמצאת במעבדות לבריאות הציבור, וכן במטה ובלשכות לבריאות הסביבה, ומתעדכנת מדי שנה בהתאם לצרכים המקומיים ודרישות משרד הבריאות. תכניות הדיגום כוללות נקודות מייצגות בכל ישוב ואתר, וכן דיגום באזורים "רגישים" ו/או נקודות "בעייתיות".

- התכנה בנויה כך שרמת ביצוע הדיגום מחושבת בהשוואה לדיגום המתוכנן  $\pm 7$  ימים או בהתאם לתדירות הנדרשת.
- המעקב היומיומי הרצוף בלשכות מאפשר לגלות אי ביצוע דיגום בזמן ולהתריע בפני ספקי המים, ואף לתקן את תהליך הדיגום.
- התכנה מאפשרת זיהוי מהיר של דגימות חריגות, איסוף מידע על נקודות הדיגום באותו אזור, והתארגנות לפעילות נדרשת בהתאם לתוצאות.
- התכנה מאפשרת מעקב קפדני אחר נקודות הדיגום והצורך בעדכון מדי פעם.

על פי תקנות בריאות העם (איכותם התברואית של מי שתייה) התשכ"ד – 1974, תיקון 2000, דוגם מי שתייה חייב להיות בעל הכשרה מתאימה שאושרה ע"י משרד הבריאות, והבדיקות מתבצעות במעבדות המוכרות על ידי משרד הבריאות לצורך בדיקות מי שתייה.

### 1.3 היקף ביצוע דיגום שגרת

בשנת 2012 בוצעו 89,278 דגימות מתוך 93,138 מתוכננות – 95.9%. בהשוואה לשנה שעברה, מספר הדגימות הכללי דומה, ורמת הביצוע ירדה ב – 0.8%. נציין שלמרות שמדובר ברמת ביצוע ארצית גבוהה, ועליה בכ-1% במספר הרשויות בהן שיעור הביצוע בין 90%-100%, עדיין קיימת ירידה ברמת ביצוע הדיגום במספר ישובים.

**בלוח 1.1 ובתרשימים 1.1, 1.2** מוצגת השוואה של מספר הבדיקות ואחוזי הביצוע בשנים האחרונות. נציין כי בפועל בוצעו יותר דגימות מהרשום, אלא שהן בוצעו בזמן שונה מהתכנית. סה"כ מספר הבדיקות (שגרתיות, נוספות, חוזרות) שבוצעו הגיע ל- 92,403 (**לוח 2.2**).

משרד הבריאות שם דגש רב על שיעור הביצוע והקפדה על עמידה בתכנית הדיגום, בעיקר כדי לקבל תמונה סטטיסטית קרובה ככל הניתן למצב האמיתי. **בלוח 1.2 ובתרשים 1.3** מוצגים נתוני רמות ביצוע הדיגום ע"פ מחוזות ונפות משרד הבריאות, כשהנתונים לגבי היקף הביצוע חולקו ל - 4 רמות:

א. 96-100% - ביצוע מלא של תוכנית הדיגום

ב. 90-95% - רמת ביצוע טובה

ג. 75-89% - ביצוע הדורש שיפור

ד. < 75% - אי ביצוע דיגום כנדרש

נכון לסוף שנת 2012 – 64 תאגידי מים וביוב, אגודות וחברות מים מתפקדים כספקי מים בעריות וברשויות מקומיות, ובתוקף כך אחראים על איכות המים לתושבים. בשל עובדה זו ניתנת התייחסות לרמת הביצוע ואחוזי החריגות גם בחלוקה ע"פ התאגידים (**לוח 1.3**). טווח אחוזי החריגה והביצוע נעשה לפי ישובים הכלולים בתאגיד. ניתן לראות פירוט הישובים בנספח.

**תרשים 1.4** מציג את ההתפלגות הארצית של הרשויות לפי קטגוריות רמת הביצוע הנ"ל.

ברב הרשויות רמת הביצוע מלאה (74.2% מהרשויות), ו - 88.4% מהרשויות דגמו מעל 90% מהמתוכנן. עם זאת, רמת הביצוע דורשת שיפור ב - 25 רשויות (9.0%), ואינה תקינה ב - 6 רשויות מקומיות (2.2% מהרשויות) – כמו בשנה הקודמת. ניתן לראות את שיפור רמת הביצוע בעיקר במחוז הצפון (15 רשויות לעומת 19 בקטגוריות הנמוכות). להלן פירוט הישובים עם רמת ביצוע נמוכה: רג'ר, טובא-זנגריה (תאגיד פלג הגליל), חגי'אג'רה, נחף, מעיליא (תאגיד פארדוס), ג'יסר אזרקא. יש לציין שבחלקם רמת הביצוע נמוכה מספר שנים.

בנוסף נעשתה הערכה נפרדת לאחוזי ביצוע הבדיקות באתרים הנמצאים בפיקוח לשכות הבריאות: אתרי נופש, פנימיות, מועצות אזוריות ועוד.

בנספח ניתן לראות פירוט של רמת ביצוע הדיגום ברשויות המקומיות ובאתרים, כולל נתוני התכנון והביצוע בפועל.



## לוח 1.1 – מספר בדיקות שגרתיות שנערכו בשנים 1993-2013

חלוקה לפי מחוזות

שנה	1993	1994	1995	1996	1997	1998	1999	2000	2001	2002	2003	2004	2005	2006	2007	2008	2009	2010	2011	2012
מחוז ירושלים	10112	8861	9061	8986	8349	8491	8384	8463	9410	11051	12156	9787	9797	10470	9675	9037	8448	9796	9442	8068
מחוז צפון	18514	18818	19037	20138	20538	20448	20925	22178	22040	22982	22370	22434	23344	22652	23602	23783	23201	23803	24029	23746
מחוז חיפה	8530	9010	8912	9239	9120	9133	9325	9452	9127	10094	9661	10260	9824	9886	10354	10494	10363	10932	10924	11770
מחוז מרכז	15795	17067	17184	16500	19176	19798	19885	20419	20273	20652	21462	20556	21306	22539	22456	22489	22916	23440	23385	23520
מחוז תל אביב	5686	5715	5964	5664	6418	6564	6319	6444	6310	6499	6599	6522	7431	7750	7752	7903	7503	7852	7765	7894
מחוז אשקלון	7536	7715	7559	7458	7007	6515	6963	6894	6765	6986	6991	6295	6576	6131	6342	6511	6580	6549	6606	6653
מחוז דרום	6084	5633	5867	6012	5910	6080	6120	6365	6297	6171	6095	6325	6303	6597	6850	6964	6993	7308	7322	7627
סה"כ	72257	72819	73584	73997	76518	77029	77921	80215	80222	84435	85334	82179	84581	86025	87031	87181	86004	89680	89473	89278

תרשים 1.1 : מספר בדיקות שגרתיות שנערכו בשנים 1993-2012

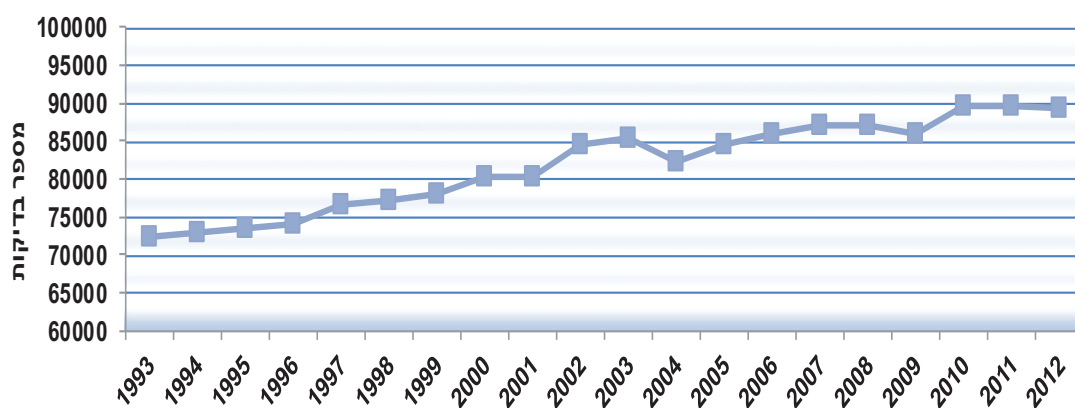

תרשים 1.2: סיכום רמת ביצוע דיגום שגרת-י השוואה בין השנים 1998 - 2012

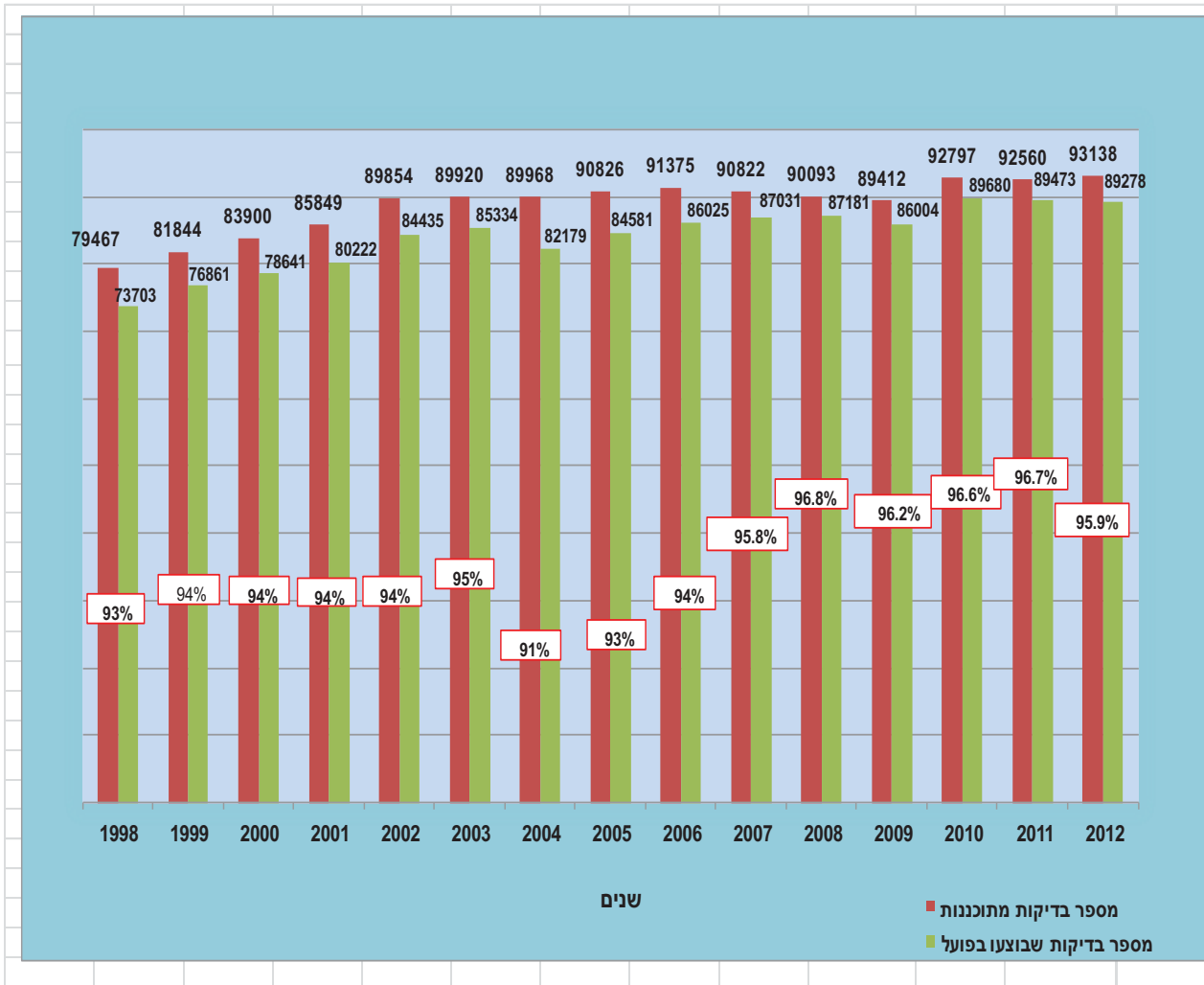

## לוח 1.2 : רמת ביצוע דיגום שגרתי ברשויות בשנת 2012

### חלוקה על פי מחוזות ונפות

סה"כ רשויות מקומיות	פילוג רמת ביצוע ברשויות				רמת ביצוע דיגום באחוזים	נפה	מחוז
	<75%	75-89%	90-95%	96-100%			
16	0	2	2	12	93.1	-	ירושלים
18	1	3	2	12	92.6	צפת	
14	0	4	2	8	88.0	כינרת	
19	2	2	4	11	93.4	יזרעאל	
39	2	0	1	36	98.5	עכו	
8	0	1	0	7	98.9	נצרת	
98	5	10	9	74	94.4		צפון
14	0	1	2	11	96.0	חיפה	
20	1	0	5	14	95.6	חדרה	
34	1	1	7	25	95.8		חיפה
15	0	2	4	9	97.8	נתניה	
24	0	2	6	16	96.5	פתח תקווה	
14	0	4	2	8	89.9	רמלה	
15	0	3	2	10	97.1	רחובות	
68	0	11	14	43	95.5		מרכז
11	0	0	0	11	99.3	-	תל אביב
11	0	0	0	11	99.9	-	אשקלון
29	0	1	6	22	98.0	-	דרום
267	6	25	38	198		מספר הרשויות	סיכום ארצי 2012
100	2.2	9.4	14.2	74.2		אחוז מהרשויות	

**רמת ביצוע הדיגום ברשויות בסיכום ארצי היא 95.9%**

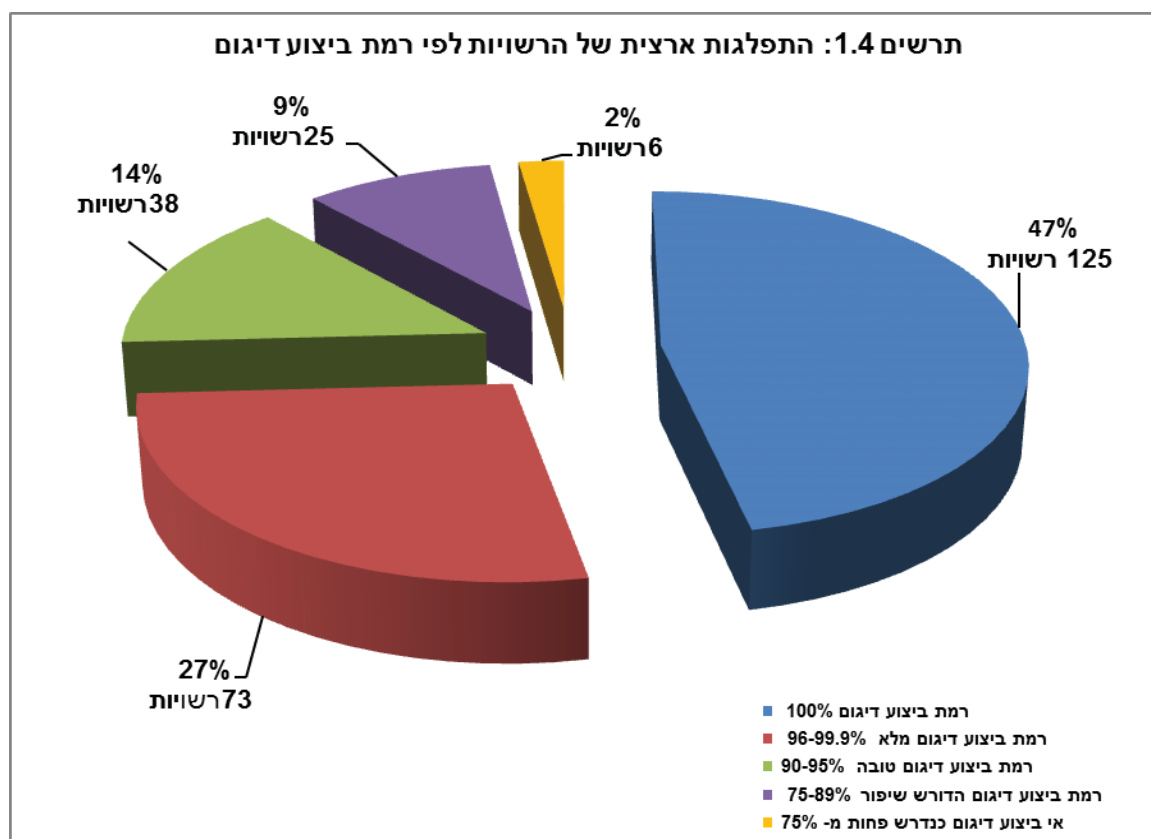

תרשים 1.3: סיכום ביצוע דיגום שגרתי ברשויות בשנת 2012

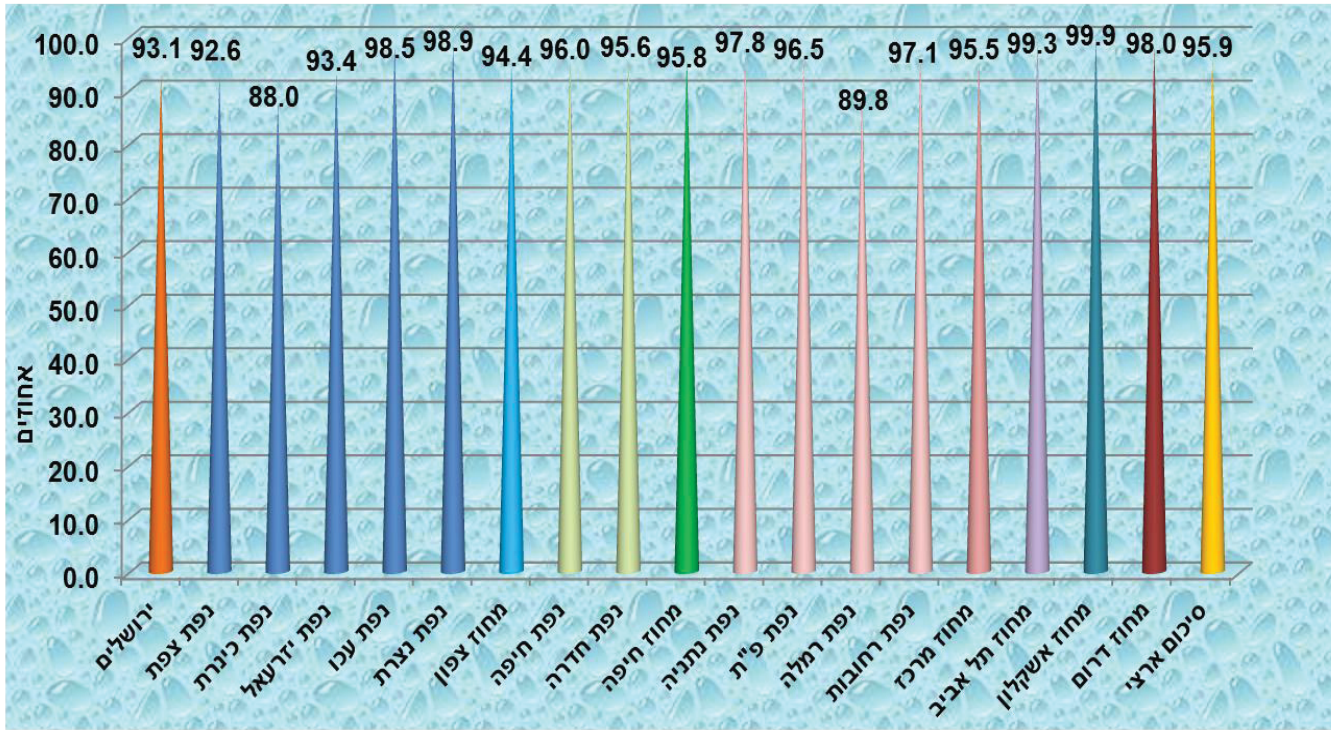

לוח 1.3: רמת ביצוע דיגום מיקרוביאלי ואחוז החריגה

לפי תאגידים

מחוז/נפה	שם ספק	מס' ישובים בתאגיד	רמת ביצוע טוב עד מלא 90-100%	רמת הדורשת שיפור 75-89%	אי ביצוע דיגום כנדרש פחות מ-75%	שיעור החריגה לאחר דיגום חוזר*
ירושלים	הגיחון	3	3			0-0.04
	מי שמש	1	1			0.0
צפת	התנור	3	3			0.0
	פלג הגליל	5	4	1		0.0
כינרת	מי רקת	3	3			0-4.4
	פלג הגליל	2	2			2.38-4.2
	כפרי ג"ת	1	1			0.0
יזרעאל	הרי נצרת	1	1			0.0
	כפרי הגליל	2	2			0.0
	מינע	2	2			0-0.4
	סובב שפרעם	2	2			0-0.6
	מעיינות העמקים	2	2			0.3-0.9
	קולחי גלבע	1	1			0.2
נצרת	הרי נצרת	4	3	1		0.0
	כפרי ג"ת	4	3			0.0
עכו	אל עין	7	7			0-3.03
	מי הגליל	6	5	1		0.0
	עין כרמים	1	1			0.0
	מעיינות זיו	3	3			0.0
	סובב שפרעם	9	9			0-1.7
	פלג הגליל	7	7			0.0
	פארדוס	1	1			0.0
חיפה	מי עכו	1	1			0.2
	מי כרמל	1	1			0.2
	מעיינות אתא	1	1	1		0.2
	מעיינות בעמקים	1	1			0.0
	קרית ים	1	1			0.3
חדרה	פלגי מוצקין	1	1			0.0
	מי עירון/אג' מים	6	6			0.-0.3
	אג' אל אמל	1	1			0.0
	מי חדרה	1	1			0.2
נתניה	משאבי מים	1	1			0.8
	מעיינות השרון	5	5			0.0
	מעיינות המשולש	1	1			4.6
	חב' מקורות	2	1	1		0.0
פתח תיקוה	מי נתניה	1	1			0.4
	יובלים בשומרון	2	2			0-1.0
	מי הוד השרון	1	1			1.1
	מפ' מים כפר סבא	1	1			0.4
	מעיינות המשולש	2	2			0.0
	מי רעננה	1	1			0.0
	מיתב	3	3			0-0.6
עין אפק	1	1			0.0	

מחוז/נפה	שם ספק	מס' ישובים בתאגיד	רמת ביצוע טוב עד מלא -90-100%	רמת ביצוע הדורשת שיפור 75-89%	אי ביצוע דיגום כנדרש פחות מ-75%	שיעור החריגה לאחר דיגום חוזר* (%)
רמלה	מי לוד	1	1			0.0
	מי מודיעין	1	1			0.0
	תמ"ר	1	1			0.2
רחובות	מי יבנה	2	2			0.0
	מי ציונה	1	1			0.0
	מני"ב ראשון	1	1			0.0
תל אביב	מי אביבים	1	1			0.3
	מי אונו	1	1			0.0
	מי ברק	1	1			0.5
	מי בת ים	1	1			0.2
	מי גבעתיים	1	1			0.0
	מי הרצליה	1	1			0.0
	מי שקמה	1	1			0.4
	מי רמת גן	1	1			0.0
	שרונים	1	1			0.0
	יובלים	1	1			0.0
אשקלון	מי אשקלון	1	1			0.0
	מי גת	1	1			0.0
	נווה מדבר	5	5			0-0.8
דרום	מי אשקלון	1	1			0.0
	מי שבע	2	2			0.0
	מעינות הדרום	4	4			0.0
	עין נטפים	1	1			0.0

\* טווח אחוזי החריגה והביצוע נעשה לפי ישובים הכלולים בתאגיד ניתן לראות פירוט הישובים בנספח.

## פרק 2: תוצאות דיגום מיקרוביאלי

### 2.1 מבוא

בתקנות בריאות העם (איכותם התברואית של מי שתייה), מפורטות הדרישות המיקרוביאליות של איכות מים ראויים לשתיה:

א. בבדיקה מיקרוביאלית לא התגלה חיידק קוליפורם צואתי או יותר משלושה חיידקי קוליפורם בדוגמא של 100 מ"ל [תקנה 2 (א) (1)].

ב. בבדיקה מיקרוביאלית שבה התגלו בין אחד לשלושה חיידקי קוליפורם במאה מ"ל מים, יש לבדוק האם החיידקים ממקור צואתי [תקנה 3]. באם המקור צואתי, המים אינם ראויים לשתיה.

ג. ניתן לערוך בדיקה מיקרוביאלית חוזרת תוך 24 שעות מגמר הבדיקה החריגה. אם התוצאה החוזרת תקינה, המים יהיו ראויים לשתיה [תקנה 2א (א)].

במעקב אחר הבדיקות שנמצאו בהם חריגות נמצא כי רב הבדיקות החוזרות תקינות, ובמרבית המקרים בהם התקבלו תוצאות חריגות מדובר ב"אירוע חולף". למרות שבדיקה תקינה לאחר 24 שעות אומרת כי המים ראויים לשתיה, סעיף ב' לתקנה קובע כי אין בביצוע בדיקה חוזרת לפטור ספק מים מלנקוט פעולות מיידידות לתיקון המצב. הכוונה היא שספקי המים יתייחסו ברצינות לכל תוצאה ויפעלו בזמן אמת בכל מקרה של תוצאה בלתי תקינה.

### 2.2 דגימות המורות על זיהום

דגימות המצביעות על כך שהמים אינם עומדים בדרישת התקנות הוגדרו כדגימות חריגות. כבשנים קודמות נכנסו לקטגוריה זו רק דגימות שנמצאו חריגות גם לאחר בדיקה חוזרת שנערכה תוך 24 שעות מקבלת התוצאה החריגה.

סיכום ארצי של החריגות המיקרוביאליות מוצג ב**לוח ותרשים 2.1**, על פי חלוקה ללשכות הבריאות. בשנת 2012 89,084 מהבדיקות (99.8%) עמדו בדרישות התקנות, ו- 194 בדיקות (0.22%) הצביעו על זיהום. בכל הלשכות התקבלו שיעורי דגימות חריגות נמוכים מ- 0.5%, פרט לנפות כינרת (0.94%) וצפת (0.55%). (בפרק 3 פרוט הישובים בהם נמצאו חריגות).

בהתאם לעדכון התקנות למי שתייה בנושא ההתייחסות לחריגות מיקרוביאליות ברשת האספקה, נעשה גם סיכום לכל הבדיקות החריגות שנמצאו בשנת 2012, ללא התחשבות בבדיקה חוזרת תקינה, ונמצא כי בחישוב כזה אחוז החריגות הארצי יכול לעלות ולהגיע לכ- 0.71%.

הנתונים מראים כי בהיקף ארצי האיכות המיקרוביאלית של מי השתייה המסופקים ברשויות המקומיות ממשיכה להיות ברמה גבוהה. שיעורי הבדיקות הארציות שהצביעו על זיהום יורדים בעקביות, ולא עלו על 0.3% בשש השנים האחרונות.

ב**תרשימים 2.2 א, ב** ניתן לראות את השיפור שחל ברמת החריגות במהלך השנים 1992-2012 במחוזות השונים ובארץ כולה. אנו מייחסים את העליה המתמדת באיכות המים לשיפור במודעות, במקצועיות ובמיומנות של ספקי המים, וכן להגברת הפיקוח של לשכות הבריאות.

**לוח 2.2** ניתן סיכום כל הבדיקות המיקרוביאליות לשנת 2012. מעבר לבדיקות השגרתיות המבוצעות ע"פ תכנית הדיגום, נלקחו דגימות מים בעקבות אירועי מים וסקרים תברואיים (בדיקות נוספות וחוזרות), שלא נכנסו למאגר הנתונים המעובד בדו"ח זה, אך הן מסוכמות בטבלה (סה"כ 92,403).

**בנספח מפורטות הדגימות החריגות ברשויות המקומיות ובישובים.**

## לוח 2.1 : סיכום רמת חריגות מיקרוביאליות

מחוז	נפה	מספר בדיקות שגרתיות	מס' בדיקות חריגות	אחוז זיהום
ירושלים		8068	4	0.05
צפון	נפת צפת	4194	23	0.55
	נפת כינרת	3225	31	0.96
	נפת יזרעאל	7080	20	0.28
	נפת עכו	7974	10	0.13
	נפת נצרת	1273	0	0.00
			<b>23746</b>	<b>84</b>
חיפה	נפת חיפה	6058	11	0.18
	נפת חדרה	5712	12	0.21
		<b>11770</b>	<b>23</b>	<b>0.20</b>
מרכז	נפת נתניה	6720	14	0.21
	נפת פתח תקווה	7194	21	0.29
	נפת רמלה	4978	10	0.20
	נפת רחובות	4628	8	0.17
		<b>23520</b>	<b>53</b>	<b>0.23</b>
תל אביב		7894	20	0.25
אשקלון		6653	7	0.11
דרום		7627	3	0.04
סיכום ארצי		<b>89278</b>	<b>194</b>	<b>0.22</b>

תרשים 2.1 : אחוז זיהום מיקרוביאלי לשנת 2012

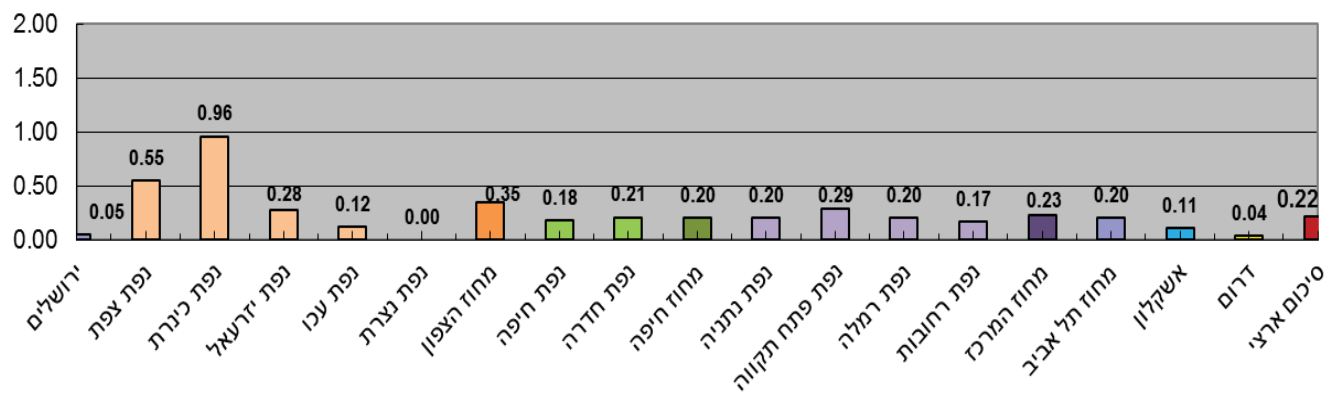



תרשים 2.2 א: אחוז בדיקות חריגות במחוזות בשנים 1992 - 2012

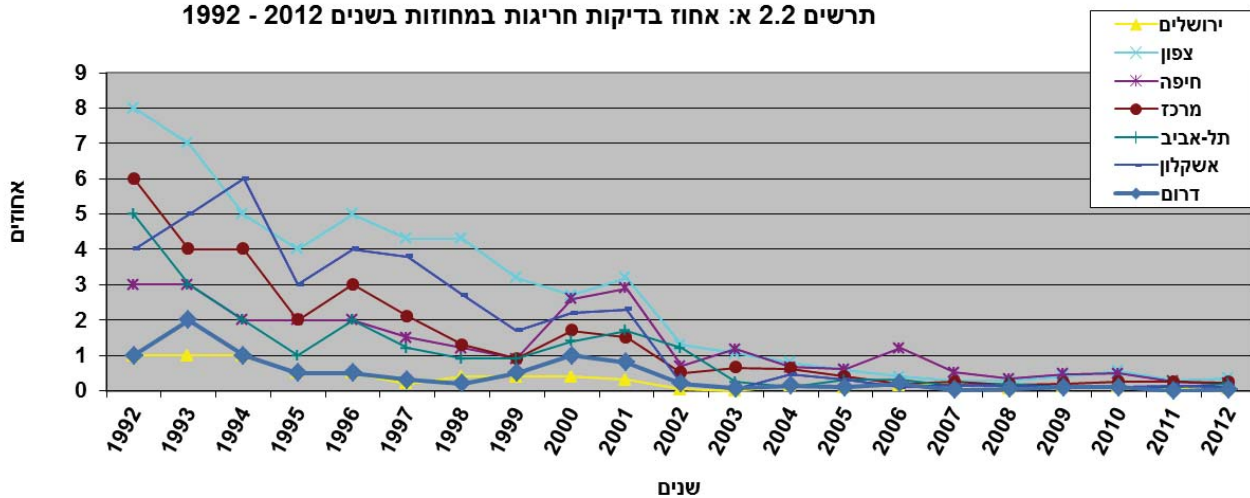

תרשים 2.2 ב: אחוז דגימות חריגות - סיכום ארצי

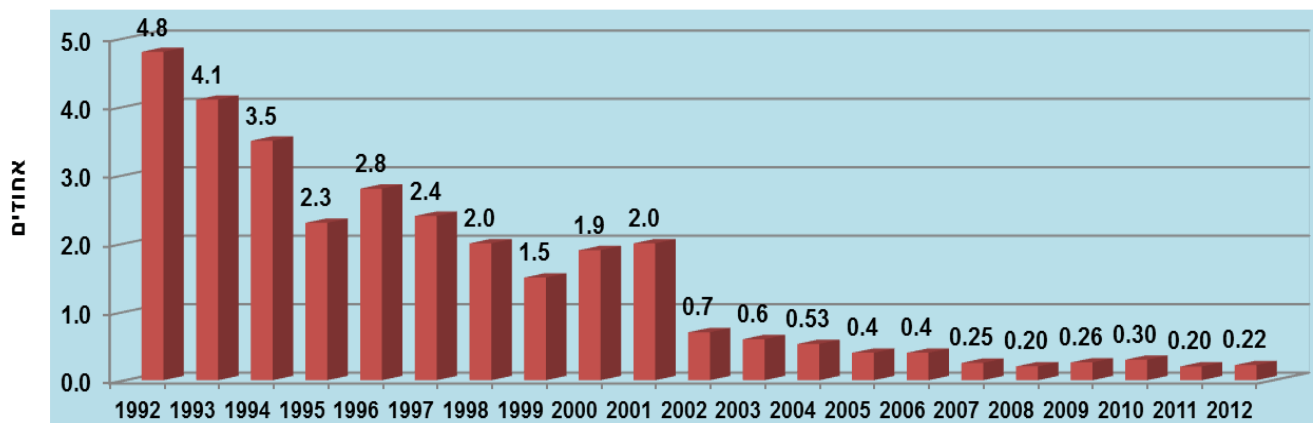

## לוח 2.2: סיכום בדיקות מיקרוביאליות לשנת 2012

מחוז	נפה	מספר בדיקות מתוכננות	בדיקות שבוצעו לפי תכנית הדיגום	ביצוע אחוז	סה"כ בדיקות שבוצעו (שגרתיות, נוספות וחוזרות)	סה"כ בדיקות חריגות	מספר חריגות לאחר בדיקה חוזרת	אחוז חריגה (לאחר דיגום חוזר)
<b>ירושלים</b>								
		<b>8664</b>	<b>8068</b>	<b>93.1</b>	<b>8356</b>	<b>18</b>	<b>4</b>	<b>0.05</b>
<b>אפן</b>	צפת	4530	4194	92.6	4249	62	23	0.55
	טבריה	3678	3225	88.0	3539	77	31	0.96
	עפולה	7577	7080	93.4	7100	20	20	0.28
	עכו	8094	7974	98.5	8256	109	10	0.12
	נצרת	1287	1273	98.9	1273	1	0	0.00
<b>סה"כ במחוז</b>								
		<b>25166</b>	<b>23746</b>	<b>94.4</b>	<b>24417</b>	<b>269</b>	<b>84</b>	<b>0.35</b>
<b>חיפה</b>	חיפה	6311	6058	96.0	6435	53	11	0.18
	חדרה	5973	5712	95.6	5946	34	12	0.21
<b>סה"כ במחוז</b>								
		<b>12284</b>	<b>11770</b>	<b>95.8</b>	<b>12381</b>	<b>87</b>	<b>23</b>	<b>0.20</b>
<b>מרכז</b>	נתניה	6871	6720	97.8	7016	23	14	0.20
	פתח תיקווה	7458	7194	96.5	7392	28	21	0.29
	רמלה	5542	4978	89.8	5337	21	10	0.20
	רחובות	4764	4628	97.1	4765	46	8	0.17
<b>סה"כ במחוז</b>								
		<b>24635</b>	<b>23520</b>	<b>95.5</b>	<b>24510</b>	<b>118</b>	<b>53</b>	<b>0.23</b>
<b>תל אביב</b>								
		<b>7950</b>	<b>7894</b>	<b>99.3</b>	<b>8140</b>	<b>59</b>	<b>20</b>	<b>0.20</b>
<b>אשקלון</b>								
		<b>6657</b>	<b>6653</b>	<b>99.9</b>	<b>6801</b>	<b>37</b>	<b>7</b>	<b>0.11</b>
<b>דרום</b>								
		<b>7782</b>	<b>7627</b>	<b>98.0</b>	<b>7798</b>	<b>43</b>	<b>3</b>	<b>0.04</b>
<b>סיכום ארצי</b>								
		<b>93138</b>	<b>89278</b>	<b>95.9</b>	<b>92403</b>	<b>631</b>	<b>194</b>	<b>0.22</b>

## פרק 3: ישובים בהם התקבל שיעור זיהום מיקרוביאלי גבוה

### 3.1 מבוא

ע"פ המלצות ארגון הבריאות העולמי והתקן המיקרוביאלי של U.S.E.P.A, וכן ע"פ עדכון התקנות למי שתייה, מערכת אספקת מי שתייה נחשבת תקינה כאשר פחות מ – 5% מהבדיקות השנתיות (באופן לא רציף) חורגות. בישובים קטנים בהם מספר הבדיקות השנתי פחות מ – 40 המערכת תיחשב תקינה כאשר אין יותר מתוצאה חורגת אחת. לאור זאת, ניתנת בפרק זה התייחסות מיוחדת לישובים בהם נמצאו חריגות גבוהות מהמתואר לעיל.

### 3.2 זיהומים חוזרים בישובים

איכות מים ירודה המתקבלת בישובים מצביעה בד"כ על בעיות הקשורות בהנחת/שיקום תשתיות שלא ע"פ הנהלים, או בדיגום (דוגם לא מנוסה, ברז דיגום לא תקני או דיגום שלא ע"פ הנוהל).

**בלוח 3.1** מוצגת רשימת ישובים ששיעור הזיהום השנתי שלהם גבוה ביחס לנדרש לעיל, עם פירוט הסיבות המשוערות לחריגות: בסה"כ 17 ישובים קטנים, ולראשונה אין ישוב גדול ברשימה.

### לוח 3.1 : ישובים בהם התקבלו שיעורי זיהום מיקרוביאלי גבוהים

מחוז	נפה	רשות מקומית	ישוב	מס' סה"כ בדיקות	מס' בדיקות חריגות	אחוז חריגה	סיבות לחריגה	
	אשקלון	שער הנגב	דורות	42	3	7.1	זיהום חד פעמי, לא ידועה הסיבה	
		לכיש	מנוחה	39	3	7.7		
צפון	כינרת	עמק המעיינות	מנחמיה	63	8	12.7	שני אירועי זיהום בשל מקור מים עיליים וירידה בריכוזי הכלור השאריתי. אחרי שטיפה וחיטוי של מערכת האגירה וההובלה, ספק המים מחויב להגברת החיטוי עד להתקנת תגבור הכלרה בכניסה לישוב	
			אמנון	24	2	12.5	סיבה לא ידועה. דיגום חוזר נמצא תקין	
	עכו	מטה אשר	אחיהוד	39	2	5.1	בעיות בהכלרה בבאר מקומית	
		משגב	מורן	26	2	7.7		
			מכמים	26	2	7.7		
	עפולה	עמק יזרעאל	הושעיה	39	2	5.1		
			ציפורי	39	2	5.1		
	צפת	הגליל העליון		אילת השחר	44	3	6.8	החלפת צנרת פנימית בכל הישובים בעקבות בניה להרחבות. לאחר שטיפה וחיטוי דיגום חוזר תקין.
				גדות	30	3	10	
				חולתה	33	2	6	
מחנים				33	3	9		
מרכז	פתח תיקווה	דרום השרון	כפר סירקין*	36	3	8.3	מקור מים פרטי במצב ירוד ובעיות במערכת ההכלרה. נכון לשנת 2013 הקידוח עבר שדרוג.	
		חבל מודיעין	בני עטרות	19	1	5.2		
	רחובות	גן רווה	בית עובד	25	2	8	כנראה בעיה בדיגום	
			גאליה	39	2	5.1	בעיה במקור האספקה של הישוב, הבאר נסגרה	

\* חריגות נמצאו גם בשנה שעברה (2011)

## פרק 4: דיגום לבדיקות כימיות ברשת

### 4.1 מבוא

בהתאם לתקנות בריאות העם (איכותם התברואית של מי השתייה) נוסח משולב התשס"א 2000 סעיף 11, ספקי המים נדרשים לבדוק את מערכת האספקה שלהם למרכיבים כימיים המפורטים בתוספת הרביעית טבלאות ג', ד' ו-ה'. תדירות ומספר הבדיקות הכימיות ברשת האספקה נקבעו על פי גודל האוכלוסייה. הדרישה לביצוע בדיקות אלו ברשת האספקה באה לעקוב אחר תרומה אפשרית של מערכות ההובלה לאיכות המים, שיכולה לנבוע מהסיבות הבאות:

- איכות ירודה של הצנרת
- גיל הצנרת
- חמרי טיפול במים, משטר החיטוי ותוצרי לוואי
- משטר אספקת מים המתחלף בין מקורות שונים (עיליים ומי תהום) ועלול לשנות את מצב איזון המים, ולגרום לקורוזיה ודליפת חומרי הצנרת אל מי השתייה.

### 4.2 היקף ביצוע הבדיקות הכימיות

הדיגום הכימי מתבצע ע"פ תוכנית של ספקי המים שתואמה ואושרה על ידי לשכות הבריאות, בנקודות מייצגות לסוג הצנרת וגילה. בנוסף מתבצעים דיגומים בתגובה לתלונות או אירועים יוצאי דופן.

#### **מתכות**

סה"כ בוצעו 500 בדיקות למתכות ברשת מתוך 879 שהיו מתוכננות לשנת 2012 (56.9%). רק ישובים במחוזות דרום ותל-אביב, ובנפות רמלה, פתח תקווה, רחובות וצפת עמדו ברמת ביצוע נאותה ביחס לתכנון (100%, 91%, 150%, 98%, 96% ו-128% בהתאמה). במחוזות ירושלים ונפת זרעאל בוצעו בדיקות בודדות (7% ו-14% בהתאמה). סיכום ביצוע הבדיקות למתכות ברשת אספקה שבוצעו בשנת 2012 מפורט ב**לוח 4.1**.

אחוז ביצוע הבדיקות למתכות ברמה ארצית עלה על שנת 2011 (57% לעומת 41%), אך באופן כללי, שיעור ביצוע הבדיקות למתכות ברשת נמוך למדי, מה שמראה על מודעות נמוכה אצל ספקי המים לדרישת תקנה זו.

השנה נעשה ניתוח יותר פרטני לגבי ביצוע הדיגום למתכות הרשת בכל ישוב וישוב, על מנת לבדוק עמידתו בדרישות התקנות (במשך שלוש/שש שנים לאחור). הניתוח נעשה בנפרד לעיריות/מועצות מקומיות ולישובים קטנים השייכים למועצות אזוריות. בניתוח ארצי רב-שנתי נעשו בדיקות ב – 818 ישובים מתוך 1200 ישובים בארץ.

ב – 382 ישובים (32%), בהם אוכלוסיה משורת של מעל מיליון איש (14%) מכלל האוכלוסיה בארץ, לא נעשו בדיקות כלל (בעיקר בישובים קטנים השייכים למועצות האזוריות).

בסיכום של העיריות/מועצות המקומיות (לוח 4.2) אחוז העמידה בדרישות התקנות הוא 74%, ונע בין 21% בנפת נצרת ל - 100% בנפת רחובות. במחוז מרכז שיעור הדיגום הגבוה ביותר (95%), ופרט לרשות אחת נעשו הדגימות בכל הרשויות. במחוזות האחרים (פרט למחוז הצפון) רמת העמידה בדרישות התקנות היתה גבוהה מ - 80% ורק רשויות בודדות לא נדגמו. במחוז הצפון שיעור העמידה בדרישות התקנות נמוך מ - 50% ונדרש שיפור רב בנושא. סיכום ארצי של המצב בעיריות/מועצות מקומיות מראה כי נדגמו מתכות ב - 161 ישובים, ב - 43 ישובים (שמהווים 12.5% מהאוכלוסייה המשוררת בעיריות/מועצות מקומיות ו-11% מכלל האוכלוסייה בארץ) לא נדגמו.

בסיכום של הישובים הקטנים במועצות האזוריות נעשו בדיקות למתכות ב - 657 ישובים (465,000 מהאוכלוסייה המשוררת). ב - 339 ישובים קטנים לא נעשה דיגום כלל, שמהווים כשליש מסה"כ הישובים הקטנים והאוכלוסייה המשוררת במועצות האזוריות, ו- 3.1% מכלל האוכלוסייה המשוררת בארץ.

#### **פרוט הממצאים בלוח מס' 4.3.**

#### **מצב ביצוע הדיגום למתכות בכל ישוב מפורט בנספחים.**

#### **עכירות**

**בלוח 4.4** מפורטות הבדיקות לעכירות שבוצעו בשנת 2012. בוצעו סה"כ 6587 בדיקות לרמת העכירות ברשת האספקה (לעומת 6980 שתוכננו לביצוע). יודגש כי כמו בשנים קודמות המספר הגבוה של הבדיקות שבוצעו בארץ (ובפרט במחוז ירושלים) מושפע בעיקר מרמת הביצוע הגבוהה בעיר ירושלים, מ.מ. אבו גוש ומבשרת ציון, בהן מבוצעות בדיקות עכירות שגרתיות על בסיס תכנון שנתי של תאגיד "הגיחון". ביצוע מלא של דיגום לעכירות נעשה במחוזות תל אביב, אשקלון, הדרום, המרכז, חיפה ונפות נצרת וצפת. שיעורי דיגום ממשיכים להיות נמוכים כבשנים קודמות במחוז ירושלים (ללא תאגיד הגיחון) - 14%.

#### **טריהלומתאנים**

רשות המים הארצית (חברת "מקורות") מבצעת בדיקות לטריהלומתאנים (ע"פ טבלה ד' של התקנות) בצמתים מרכזיים לאורך השדרה המרכזית, ובנקודות נוספות ברשת על פי דרישות משרד הבריאות. בנוסף מתבצעות בדיקות לטריהלומתאנים ע"י ספקי מים פרטיים במערכות אספקה הניזונות ממקורות מים עיליים, בהם נעשה חיטוי בתרכובות כלור (היפוכלורית וכלור גז).

בשנת 2012 נעשו בין 12 ל- 26 בדיקות בחודש ב - 12 נקודות לאורך השדרה המרכזית (לוח 4.5). בשל התוספת המשמעותית של מים מותפלים בדרום הארץ, נעשתה הפרדה בין נקודות הדיגום הצפוניות לדרומיות.

257 בדיקות התבצעו ב- 16 חיבורי צרכן ונקודות רשת מיצגים (לוח 4.6א), בישובים בהם קיים חשש לעליה בריכוז הטריהלומתאנים בגלל השהות הממושכת של המים במערכת. בישובים אחרים המקבלים מים עיליים נעשו 79 בדיקות ב - 7 נקודות (לוח 4.6ב). סה"כ נעשו 567 בדיקות לטריהלומתאנים בפריסה ותדירות בהתאם לתקנות ולדרישות משרד הבריאות.

## לוח 4.1 : ביצוע בדיקות כימיות ברשת האספקה – מתכות

נחושת, ברזל, אבץ, מתכות (כרום, עופרת) *							נפה	מחוז
אחוז ביצוע	בדיקות שבוצעו בשנת 2012	בדיקות מתוכננות לשנת 2012	בדיקות שבוצעו בשנת 2011	בדיקות שבוצעו בשנת 2010	בדיקות שבוצעו בשנת 2009	בדיקות שבוצעו בשנת 2008		
7.69	22	286	4	4	20	35		ירושלים
128.57	9	7	0	0	5	95	נפת צפת	צפון
47.47	47	99	0	0	1	1	נפת כינרת	
14.29	11	77	7	0	48	45	נפת יזרעאל	
100.00	69	1	0	0	12	6	נפת עכו	
0.00	0	0	0	0	0	0	נפת נצרת	
<b>73.91</b>	<b>136</b>	<b>184</b>	<b>7</b>	<b>0</b>	<b>66</b>	<b>147</b>	<b>סה"כ במחוז</b>	
66.67	10	15	4	8	28	15	נפת חיפה	חיפה
58.97	23	39	16	0	24	12	נפת חדרה	
<b>61.11</b>	<b>33</b>	<b>54</b>	<b>20</b>	<b>8</b>	<b>52</b>	<b>27</b>	<b>סה"כ במחוז</b>	
64.18	43	67	38	0	16	7	נפת נתניה	מרכז
98.57	69	70	81	88	63	47	נפת פתח תקווה	
150.00	27	18	90	59	3	18	נפת רמלה	
96.43	27	28	12	11	17	5	נפת רחובות	
<b>90.71</b>	<b>166</b>	<b>183</b>	<b>221</b>	<b>158</b>	<b>99</b>	<b>77</b>	<b>סה"כ במחוז</b>	
91.67	22	24	16	2	32	43		תל אביב
74.77	80	107	0	41	4	20		אשקלון
100.00	41	41	77	51	0	23		דרום
<b>56.88</b>	<b>500</b>	<b>879</b>	<b>345</b>	<b>264</b>	<b>273</b>	<b>372</b>	<b>סיכום ארצי</b>	

\* כל בדיקה כוללת את כל 5 המתכות

ע"פ עדכון התקנות משנת 2000 על הרשויות לבצע דיגום למתכות ברשת, בהתאם לגודל האכלוסיה  
 אחת ל- 3 שנים בישובים גדולים  
 אחת ל- 6 שנים בישובים קטנים

**סיכום ארצי : עמידה בדרישת התקנות בביצוע בדיקות המתכות ברשת האספקה  
בעיריות/מועצות מקומיות**

לוח: 4.2

מחוז	נפה	גודל אוכלוסיה המשורתת	מספר דגימות לביצוע ע"פ דרישות התקנות (ב-6 או 3 שנים)	מס בדיקות לחישוב עמידה בדרישת התקנות	עמידה בדרישות התקנות (ב-%)	מספר ישובים שלא נדגמו	אכלוסיה בישובים שלא נדגמו
ירושלים	-	1028043	48	40	83.33	2	87367
צפון	צפת	109497	64	34	53.13	3	27939
	כינרת	83916	28	9	32.14	4	13250
	יזרעאל	193634	52	25	48.08	6	95776
	עכו	522756	144	82	56.94	14	268176
	נצרת	166560	32	7	21.00	6	141922
<b>מחוז הצפון</b>		<b>1076363</b>	<b>320</b>	<b>157</b>	<b>49.1</b>	<b>33</b>	<b>547063</b>
חיפה	חיפה	532699	48	37	77.08	1	11131
	חדרה	319759	56	48	85.71	2	28848
<b>מחוז חיפה</b>		<b>852458</b>	<b>104</b>	<b>85</b>	<b>81.73</b>	<b>3</b>	<b>39979</b>
מרכז	נתניה	345204	48	46	95.83	0	0
	פתח תקווה	654017	96	93	96.88	0	0
	רמלה	324749	44	37	84.10	1	6961
	רחובות	490368	36	36	100.00	0	0
<b>מחוז מרכז</b>		<b>1814338</b>	<b>224</b>	<b>212</b>	<b>94.64</b>	<b>1</b>	<b>6961</b>
<b>תל אביב</b>		<b>1294568</b>	<b>56</b>	<b>47</b>	<b>85.71</b>	<b>2</b>	<b>163555</b>
<b>מחוז אשקלון</b>		<b>419448</b>	<b>24</b>	<b>20</b>	<b>83.33</b>	<b>1</b>	<b>20941</b>
<b>מחוז הדרום</b>		<b>520762</b>	<b>72</b>	<b>67</b>	<b>93.10</b>	<b>1</b>	<b>7081</b>
<b>סיכום ארצי</b>		<b>7005980</b>	<b>848</b>	<b>628</b>	<b>74.10</b>	<b>43</b>	<b>872947</b>
<p align="center">אחוז האוכלוסיה המשורתת בעיריות/מועצות מקומיות מתוך כלל האוכלוסיה בארץ שלא נדגמו למתכות ע"פ דרישת התקנות-11.3%</p>							



**סיכום ארצי : ביצוע בדיקות מתכות ברשת האספקה בישובים במועצות אזוריות  
בשנים 2007 - 2012**

לוח: 4.3

מחוז	נפה	גודל אוכלוסייה המשורתת	מספר ישובים שדגמו לבדיקת מתכות ברשת	אוכלוסייה שנדגמו בישובים	מספר ישובים שלא נדגמו לבדיקת מתכות ברשת	אוכלוסייה ביישובים שלא נדגמו	אחוז ישובים שלא נדגמו
<b>מחוז ירושלים</b>							
צפון	צפת	34942	64	32703	6	2239	8.57
	כינרת	36238	43	21808	27	14430	38.57
	יזרעאל	92436	42	30458	68	61978	61.82
	עכו	54092	87	53592	4	500	4.40
	נצרת	0	0	0	0	0	-
<b>מחוז הצפון</b>							
חיפה	חיפה	10854	10	10399	1	455	9.09
	חדרה	40322	24	15796	40	24526	62.50
<b>מחוז חיפה</b>							
מרכז	נתניה	75249	36	37663	42	37586	53.85
	פתח תקווה	57755	59	57755	0	0	0.00
	רמלה	84339	49	50484	35	33855	41.67
	רחובות	30574	30	26616	6	3958	16.67
<b>מחוז המרכז</b>							
<b>מחוז תל אביב</b>							
<b>מחוז אשקלון</b>							
<b>מחוז הדרום</b>							
<b>סיכום ארצי</b>							
אחוז האוכלוסייה המשורתת בישובים של מועצות אזוריות מתוך כלל האוכלוסייה בארץ שלא נדגמו לבדיקת המתכות ברשת האספקה - 3.1%							

### לוח 4.4 : ביצוע בדיקות כימיות ברשת האספקה - עכירות

בדיקות בשנת 2012		עכירות בדיקות שבוצעו בשנים									נפה	מחוז
		2011	2010	2009	2008	2007	2006	2005	2004	2003		
בוצעו	תכנון											
<b>4821</b>	<b>5195</b>	<b>4027</b>	<b>3996</b>	<b>3861</b>	<b>3667</b>	<b>1985</b>	<b>4669</b>	<b>4621</b>	<b>4785</b>	<b>2915</b>		ירושלים
117	92	32	91	99	124	86	79	156	94	0	נפת צפת	צפון
96	96	85	88	71	63	46	111	27	1	0	נפת כינרת	
102	154	128	112	112	138	112	146	49	59	4	נפת יזרעאל	
213	236	158	112	142	79	191	48	105	88	23	נפת עכו	
29	29	30	26	19	21	20	21	89	34	4	נפת נצרת	
<b>557</b>	<b>607</b>	<b>433</b>	<b>429</b>	<b>443</b>	<b>425</b>	<b>455</b>	<b>405</b>	<b>426</b>	<b>276</b>	<b>31</b>	סה"כ במחוז	
71	79	88	62	108	66	121	127	115	23	29	נפת חיפה	חיפה
101	107	185	121	163	154	92	181	164	0	31	נפת חדרה	
<b>172</b>	<b>186</b>	<b>273</b>	<b>183</b>	<b>271</b>	<b>220</b>	<b>213</b>	<b>208</b>	<b>279</b>	<b>23</b>	<b>60</b>	סה"כ במחוז	
122	131	106	106	107	96	86	104	63	98	119	נפת נתניה	מרכז
151	146	146	159	124	96	104	111	87	22	15	נפת פתח תקווה	
155	133	118	186	34	32	107	37	13	36	22	נפת רמלה	
57	36	95	47	80	60	77	79	89	54	92	נפת רחובות	
<b>485</b>	<b>446</b>	<b>465</b>	<b>498</b>	<b>345</b>	<b>284</b>	<b>374</b>	<b>331</b>	<b>252</b>	<b>210</b>	<b>248</b>	סה"כ במחוז	
<b>136</b>	<b>130</b>	<b>126</b>	<b>118</b>	<b>105</b>	<b>144</b>	<b>108</b>	<b>79</b>	<b>69</b>	<b>20</b>	<b>0</b>		תל אביב
<b>153</b>	<b>152</b>	<b>128</b>	<b>148</b>	<b>135</b>	<b>139</b>	<b>70</b>	<b>209</b>	<b>6</b>	<b>47</b>	<b>0</b>		אשקלון
<b>263</b>	<b>264</b>	<b>273</b>	<b>118</b>	<b>85</b>	<b>81</b>	<b>89</b>	<b>94</b>	<b>107</b>	<b>63</b>	<b>40</b>		דרום
<b>6587</b>	<b>6980</b>	<b>5725</b>	<b>5490</b>	<b>5245</b>	<b>4960</b>	<b>3294</b>	<b>5995</b>	<b>5760</b>	<b>5424</b>	<b>3294</b>	סיכום ארצי	

**לוח 4.5 : ריכוזי טריהלומתנים (THM) שנמדדו לאורך השדרה המרכזית בשנת 2012**  
**רמה מרבית מותרת 100 מק"ג/ל**

מס' בדיקות שנבדקו במשך חודש	חודש	ריכוז THM במי מוביל (מק"ג/ל)	גשר B אשכול מאגר	אשכול מים לאספקה	חיפה חיבור מפא"ר	תחנת זאב- תחנה מעלה	הסתעפות ת"א בר אילן צומת	אחיסמך תחנה	שדרות על יד ניר עם 6	שמחה תח. סניקה	באר שבע תחנת צפון	צאלים תח. יניקה	דימונה ח.צ.	מצפה רמון ח.צ.
15	ינואר	ממוצע	-	-	-	0.0	0.0	0.0	0	0.0	0.4	0.0	4.1	5.8
		max	-	-	-	0.0	0.0	0.0	0	0.0	0.4	0.0	4.1	5.8
		min	-	-	-	0.0	0.0	0.0	0	0.0	0.4	0.0	4.1	5.8
12	פברואר	ממוצע	-	21.8	32.1	0.0	0.0	0.0	0	0.0	-	2.8	-	-
		max	-	21.8	32.1	0.0	0.0	0.0	0	0.0	-	2.8	-	-
		min	-	21.8	32.1	0.0	0.0	0.0	0	0.0	-	2.8	-	-
19	מרץ	ממוצע	6.9	30.4	38.6	15.8	11.5	36.6	0	0.0	-	5.5	-	-
		max	6.9	32.3	42.9	19.1	23.1	49.8	0	0.0	-	5.5	-	-
		min	6.9	28.0	30.3	13.3	0.0	23.4	0	0.0	-	5.5	-	-
19	אפריל	ממוצע	11.8	36.8	43.5	15.6	14.0	21.8	0	0.0	-	21.4	-	-
		max	16.5	38.0	47.5	25.3	28.0	42.7	0	0.0	-	21.4	-	-
		min	7.2	36.0	40.9	1.0	0.0	1.0	0	0.0	-	21.4	-	-
21	מאי	ממוצע	-	38.7	54.6	32.3	36.2	41.8	0	0.0	-	23.2	-	-
		max	-	47.7	52.5	36.2	36.4	56.1	0	0.0	-	23.2	-	-
		min	-	27.4	48.2	25.9	36.1	27.5	0	0.0	-	23.2	-	-
24	יוני	ממוצע	11.7	45.0	58.2	35.1	51.2	41.8	1.4	0.0	-	21.0	-	-
		max	14.1	55.0	68.7	57.6	53.5	56.1	1.4	0.0	-	21.0	-	-
		min	9.4	38.3	49.2	17.7	48.9	27.5	1.4	0.0	-	21.0	-	-
26	יולי	ממוצע	-	43.2	60.4	52.4	54.0	40.8	0	0.0	1.3	29.9	11.4	31.9
		max	-	48.2	69.3	77.5	57.2	44.7	0	0.0	1.3	29.9	33.8	31.9
		min	-	39.6	47.3	40.3	50.7	37.0	0	0.0	1.3	29.9	18.7	31.9
20	אוגוסט	ממוצע	-	41.8	60.9	46.1	46.1	37.9	0	0.0	-	42.0	-	-
		max	-	47.1	67.5	55.4	64.8	38.7	0	0.0	-	42.0	-	-
		min	-	39.9	54.8	41.5	45.4	37.2	0	0.0	-	42.0	-	-
16	ספטמבר	ממוצע	-	30.5	46.3	27.8	-	-	0	0.0	-	7.7	-	-
		max	-	38.4	50.3	40.9	-	-	0	0.0	-	7.7	-	-
		min	-	25.4	43.9	21.0	-	-	0	0.0	-	7.7	-	-
19	אוקטובר	ממוצע	-	34.1	41.7	24.2	37.0	33.1	0	0.0	-	17.5	-	-
		max	-	47.3	47.6	31.9	40.1	36.5	0	0.0	-	17.5	-	-
		min	-	29.1	35.5	14.3	33.9	30.6	0	0.0	-	17.5	-	-
19	נובמבר	ממוצע	-	35.8	44.0	26.6	33.4	43.2	0	0.0	-	4.8	-	-
		max	-	47.2	64.0	38.0	42.5	46.6	0	0.0	-	4.8	-	-
		min	-	26.7	28.5	17.2	24.3	39.8	0	0.0	-	4.8	-	-
21	דצמבר	ממוצע	-	28.4	37.3	28.0	21.9	31.4	1	0.0	-	3.2	-	-
		max	-	34.6	51.2	30.9	34.1	32.2	1	0.0	-	3.2	-	-
		min	-	25.3	26.2	26.8	9.8	30.7	1	0.0	-	3.2	-	-
<b>סה"כ בדיקות 231</b>		<b>ממוצע שנתי</b>	<b>9.7</b>	<b>36</b>	<b>48.6</b>	<b>26.7</b>	<b>27.7</b>	<b>1.2</b>	<b>0.2</b>	<b>0</b>	<b>0.85</b>	<b>14.9</b>	<b>27</b>	<b>18</b>

**לוח 4.6 : ריכוז טריהלומתנים ברשת האספקה העירונית**

א. שדרה מרכזית

THM במק"ג/ל		מספר בדיקות	מיקום נקודת הדיגום
טווח ריכוזים	ממוצע שנתי		
41.3-84.9	60.4	13	עפולה ח"צ
51.5-91.7	73.90	13	מרכז חבר ח"צ
24.5-84.9	45.80	12	ע. נצרת עילית
64.5-104	82.40	14	בית לחם- יציאה מהבריכה
1-84.7	31.20	17	חיפה "36 ח"צ
40.2-95.8	63.80	13	עוספיה ח.צ.
0-57.1	20.1	23	חדרה מזרחי ח.צ.
1.6-98	54.30	23	משמרות יציאה מהתחנה
0-89.4	44.10	22	ברקן קו מחלק ליקיר עמנואל
1.3-9.3	40.90	22	ע. תל אביב
1.8-97.5	38.80	23	ריחן ח.צ.
1.4-85.0	39.30	22	כפר מנחם שדרה מרכזית
0-53.3	19.11	12	קרית גת ח"צ 88925
4.1-33.8	18.90	3	דימונה ח.צ. 29780
49.1-97.3	75.20	13	תחנה נעורה ח.צ.
0-23.6	6.40	12	זהר קו שחר א"ה
		<b>257</b>	<b>סה"כ</b>

ב. מים עיליים

THM במק"ג/ל		מספר בדיקות	מיקום נקודת הדיגום
טווח ריכוזים	ממוצע שנתי		
24.5-84.9	45.8	12	צנובר (קצרין) א"ה
12.2-27.5	20	4	אלומות מי מסופקים
0-0.7	0.17	4	דן מזרחי- נקודת קליטת מים
34.7-62.8	43.20	12	ע.טבריה רשת (סינון)
0	0.00	12	חלץ תח' קו אשקלון
0-1.2	0.00	24	תח. אשקלון מים מסופקים 2
0-7.7	0.00	11	אשקלון צומת הטניס
		<b>79</b>	<b>סה"כ</b>

### 4.3 תוצאות הבדיקות הכימיות

בתקנות נקבעה לכל הפרמטרים הכימיים הרמה המרבית המותרת ולחלקם גם הרמה הרצויה.

להלן הפירוט של רמה מרבית מותרת ל- 7 הפרמטרים שנבדקים ברשת:

עופרת (Pb) – 10 מק"ג/ל	ברזל (Fe) – 1000 מק"ג/ל
כרום (Cr) – 50 מק"ג/ל	נחושת (Cu) – 1400 מק"ג/ל
אבץ (Zn) – 5000 מק"ג/ל	עכירות – 1 יען (NTU)
טריהלומתנים (THM) – 100 מק"ג/ל	

#### מתכות

**את פרוט תוצאות הבדיקות למתכות ברשת האספקה שנעשו בשנת 2012 בכל ישוב ניתן לראות בנספח.**

**בלוח 4.7** ניתן פירוט רק לתוצאות שנמצאו חריגות במתכות ברשת האספקה ולתוצאות הדיגום החוזר שנעשה בעקבות זאת. במידת הצורך, ממצאים חריגים מביאים את ספקי המים לנקיטת פעולות מתקנות: שינויים במשטר אספקת המים (כולל תחלופה של מקורות המים), שטיפה מאסיבית של מערכת המים, הוספת אמצעים למניעת קורוזיה או אף החלפה של חלקי צנרת ישנים וקורוזיבים.

השפעה של הצנרת על איכות המים נמצאה בשני ישובים במחוז הדרום: בנתיבות (12.7 מק"ג/ל עופרת) ובצוקים (15 מק"ג/ל עופרת). בבדיקות נוספות באותם אתרים נמצאו תקינות, לכן נראה כי הסיבה שגרמה לבדיקות החריגות קשורה בדיגום שאינו ע"פ הנוהל.

#### עכירות

**בטרשים 4.1** מוצגת התפלגות רמות העכירות שנמדדו ברשתות האספקה בשנת 2012. ברוב דגימות המים בארץ (98%) רמת העכירות שנמדדה נמצאה נמוכה מ- 1.0 י.ע.ן, וב- 88.7% מהן רמת העכירות לא עלתה אף על 0.5 י.ע.ן. התופעות של עכירות גבוהה (כ- 0.5%) היו מקרים בודדים וקצרי טווח, אשר טופלו מקומית וסיבתם לא תמיד הובהרה. שני ישובים (גוש חלב וברעם) מקבלים מים ממקור בו ניתן אישור מיוחד לספק מים עד 3 יע"ן, לאחר שהוכח שמדובר בעכירות ממקור מינרלי, ואין זיהום מיקרוביאלי.

**את הפרוט המלא של הבדיקות לעכירות ע"פ ישובים ניתן לראות בנספח.**

#### טריהלומתנים

בשל העובדה שמי המוביל הארצי מסופקים כמעט רק לצפון הארץ ומרכזה, ניתן לראות שברב התחנות הדרומיות (מתחנת זאב ודרומה) ריכוזי הטריהלומתאנים נמוכים, ובדרום אף נמוכים מאוד (**לוח 4.5**). ריכוזי הטריהלומתנים עולה באופן משמעותי במהלך זמן השהייה במערכות האספקה: עם התקדמות המים לאורך השדרה המרכזית, וכן בזמן שעובר עד לצריכה בצנרת ובמאגרים שבישובים. מכאן באה הדרישה של משרד הבריאות להגברת הניטור במערכת האספקה, בנקודות בהן המים שוהים זמן רב. זאת בניגוד לניטור פרמטרים אחרים, אשר נדגמים באופן שגרתי בנקודות מייצגות בכל חלקי המערכת. מסיבה זו תוצאות הדיגום לטריהלומתנים מייצגות רק נקודות בהן צפוי להימצא ריכוז גבוה יחסית. כתוצאה ממאמץ שנעשה לקיצור זמני השהייה של המים במערכות האספקה, ניתן לראות **בלוח 4.5** **ותרשים 4.2** כי ריכוזי הטריהלומתאנים בממוצע חדשי לא חרג, והגיע לשיאו בח. צ. חיפה (מעל 60 מק"ג/ל) בחודשים יולי-אוגוסט.

**בלוח 4.6** ניתן לראות שנמדדה חריגה אחת (104 מק"ג/ל בבית לחם הגלילית), ונמדד ריכוז קרוב לגבול העליון המותר בח"צ משמרות (98 מק"ג/ל), בחיבורי צרכן ריחן, נהורה ועוספיה (97 מק"ג/ל), ובמרכז

חבר 92 מקג"ל. יש לציין שבממוצע שנתי ריכוז הטריהלומתאנים לא עולה על 75 מקג"ל גם בנקודות קיצון אלו.

בישובים הניזונים ישירות ממים עיליים (לוח 4.6ב), בד"כ ריכוז הטריהלומתאנים נמוך מאוד (מקג"ל בודדים), פרט לקצרין בה נמדד ריכוז מקסימלי 85 מקג"ל וריכוז בממוצע שנתי הגיע עד 45 מקג"ל. בעדכון תקנות מי השתייה מתייחסים לממוצע שנתי של רמת טריהלומתאנים בהתייחסות מקומית-נקודתית (גישה זהה לנאמר ב - EPA). בבחינת הממוצעים החודשיים של הערכים שנמדדו בנקודות הדיגום בשדרה המרכזית (תרשים 4.2), ריכוז הטריהלומתאנים נמוך מרמת התקן (בד"כ מתחת ל - 50 מקג"ל), ובחישוב של ממוצע שנתי ריכוז הטריהלומתאנים בכל נקודות הדיגום בארץ לא עולה על 50 מקג"ל.

במקרים בהם נמצאו ריכוזים גבוהים יחסית, משרד הבריאות מורה לשנות את משטר האספקה, לרענן את המים במאגרים ולהזרים מים טריים למערכת.

**לוח 4.7 : סיכום תוצאות חריגות לבדיקות מתכות ברשת**

PB		ספק מים	רשות מקומית	מחוז / נפה
10 מק"ג/ל*				
בדיקה חוזרת	ריכוז החריגה			
0	12.7	מי אשקלון	נתיבות	מחוז דרום
0	15	מחנה בלדד (צוקים)	רבה התיכונית	

\* רמה מרבית מותרת בתקנות מי השתייה

**תרשים 4.1: התפלגות התוצאות לרמת עכירות  
(סיכום ארצי)**

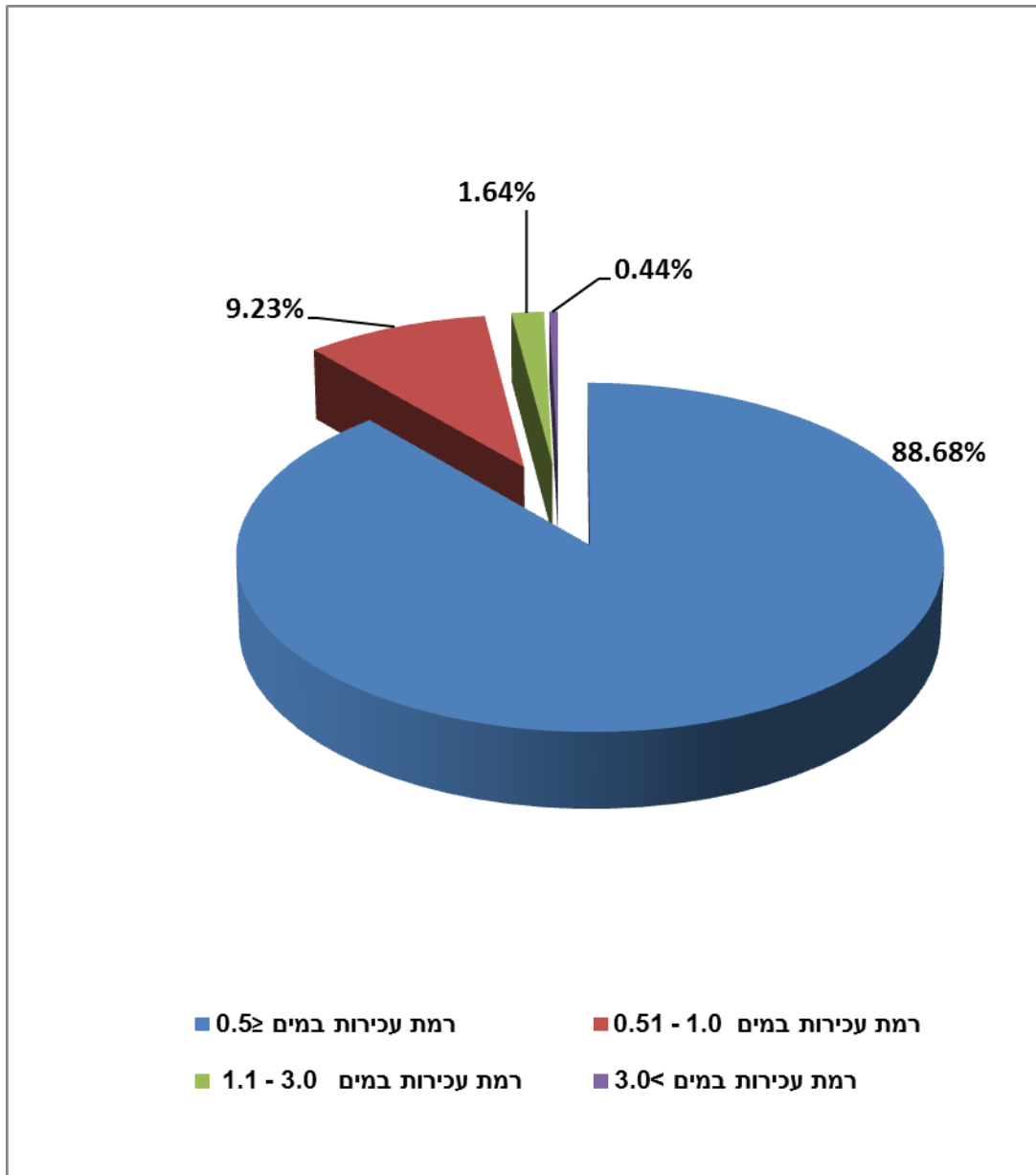



## תרשים 4.2: ערכי ממוצע של טריהלומתנים בשדרה המרכזית בשנת 2012

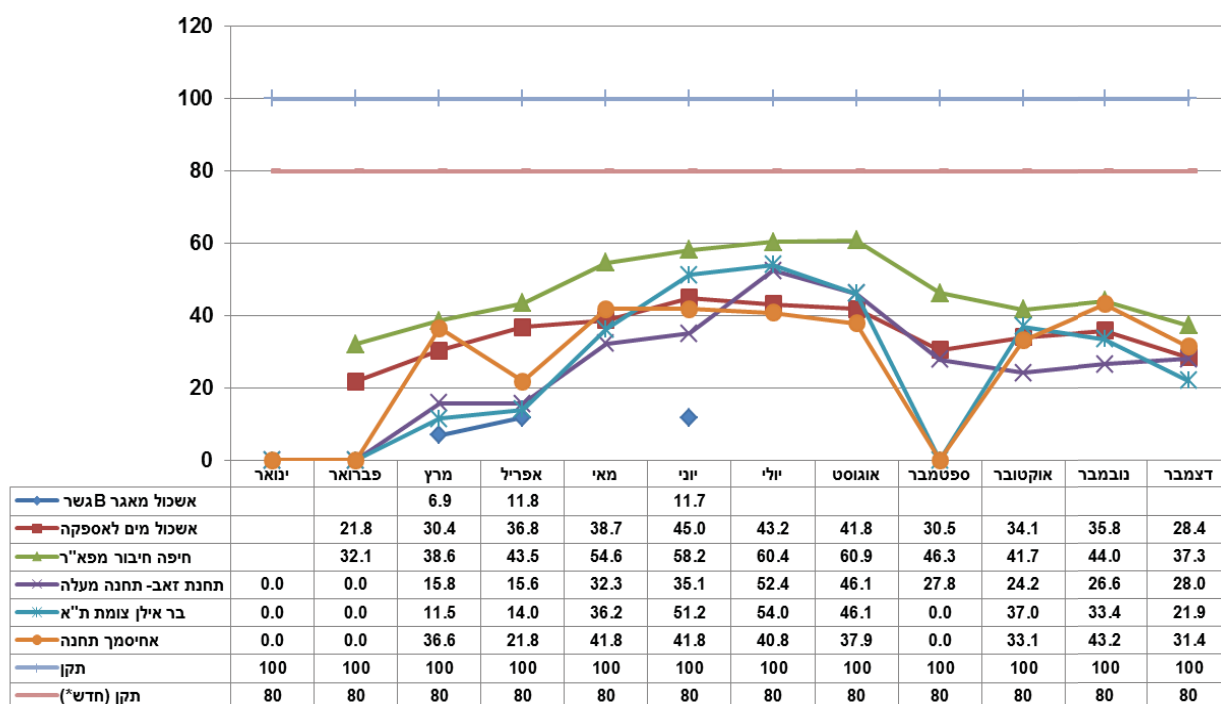

## פרק 5 : דיגום לפלואוריד ברשת האספקה

### 5.1 מבוא

פלואוריד נמצא באופן טבעי בקרום כדור הארץ. מים שזורמים על פני סלעים ממיסים תרכובות של הפלואוריד כך שכמעט כל המים על פני האדמה מכילים כמות מסוימת שלו. מים עיליים מכילים עד 0.2 מג"ל, מי קידוחים בד"כ עד 5 מג"ל אך יכולים להגיע עד 67 מג"ל, ומי ים מכילים 0.8-1.4 מג"ל. בישראל הריכוזים הטבעיים במים הם 0.2-0.3 מג"ל בצפון ובמרכז, 0.7 מג"ל באזור אשקלון ובאר שבע ומגיעים עד 2 מג"ל בערבה.

על-פי תקנות בריאות העם, הריכוז המיטבי לשיניים הוא 1 מג"ל ברוב חלקי ישראל ו-0.8 מג"ל בדרום ובעמק השבר, שהם החמים ביותר. ערך הסף העליון של פלואוריד לשתייה הוא 1.7 מג"ל ברוב הארץ, ו-1.4 מג"ל באזורים החמים. השגת הריכוז המיטבי במים ממומשת בשלבים על-ידי הקמת רשת המתקנים הדרושה. יכולת הכיסוי הארצית של מתקני ההפלה המשיכה לעלות בשנת 2012.

תוסף הפלואוריד, החומצה הפלואורו-סיליצית, מיובא מספרד לאחר שקיבל את כל האישורים שעומד בתקן הישראלי (הזהה לתקן האירופאי). לא דווח על כל בעיה ברצף האספקה.

כאשר מתפילים מים מוציאים את כל המלחים כולל הפלואוריד, לכן לפני החיבור למערכת הארצית מוסיפים אותו בחזרה במתקני ההתפלה. קיימים עדיין עיכובים בהקמה של מתקני ההפלה המרכזי באחיסמך-דניאל, ומתקני הפלה חסרים בשרון, עמק רמלה-לוד, בית שמש ומתקני "מקורות" בצפון. מבנה משק המים, אופן הפעלתו ופריסת מתקני ההפלה הפעילים גורמים לשינויים יומיים, שבועיים, חודשיים או עונתיים בתוצאות הבדיקות. השינויים באספקת מים עשויים לגרום לשינויים קיצוניים בהיקף ההפלה בישובים, ויש לזכור כי במקרים רבים המים מהמקורות השונים נמחלים האחד בשני. בגלל אספקת מים ממקור לא אחיד ומידת הפלה לא קבועה, החליט האגף לבריאות השן כבר לפני מספר שנים שיש להתייחס לכל הארץ כמופלטת מבחינת מתן תוספי פלואוריד.

20-30% מהמים בישראל מסופקים על-ידי הרשויות המקומיות/תאגידי המים אשר להם קידוחים בתחומם. הם אמורים להקים מתקני הפלה על הקידוחים ולהפעילם. ישנם ישובים בהם השינוי בניהול משק המים (מרשות מקומית לתאגידיים) מתמשך ולא נעשה בצורה מסודרת. בעיקר נפגע תחום איכות המים החדשני יותר, בנושאי הקמה, תפעול ואחזקת מתקנים, וכן נפגע מערך הדיגום השגרתי.

מבין הערים ראויה לציון ירושלים, הגדולה שבהן. הפלרת תחנת הטר בסוף השנה העלתה לראשונה את פוטנציאל ההפלה לעיר ליותר מ-90%.

מבין העיריות המעכבות את הפלרת הקידוחים שבבעלותן: רעננה לא מפעילה מתקנים מוכנים לעבודה, פתח תקווה מעכבת את תחילת ההפלה, ורחובות, גבעתיים וקריית אונו ממשיכות לא לעשות דבר בתחום.

על פי המלצת ועדת עדין נערך מחקר בן 5 שנים שעסק בהשפעת ההפלה. מבצעי המחקר סיימו את עבודתם. הדו"ח הסופי התפרסם ומסקנותיו הן:

1. באזורים המופלרים יש ירידה של 29% במדד העששת (DMFT) - ההבדל משמעותי גם מבחינה סטטיסטית.
2. ההפלה משפרת את בריאות השיניים בכל הערים, אך בערים ברמה סוציאקונומית נמוכה ההפלה משפרת יותר מאשר בערים ברמה סוציאקונומית גבוהה. המשמעות - צמצום פערים בתחלואה בעששת.
3. סיכוי של ילד להיות נקי מעששת גבוה פי 2 בעיר מופלרת!
4. שיעור פלואורוזיס השיניים בישראל נמוך, הרבה יותר נמוך משיעור הפלואורוזיס בארה"ב.

## 5.2 היקף ביצוע בדיקות פלואוריד

על מנת להבטיח שבדיקות לפלואוריד ברשת האספקה יתבצעו בתדירות ובאופן קבוע בכל ישובי הארץ, נערכת תכנית דיגום ברשויות על פי הנחיות משרד הבריאות.

הנתונים על ריכוזי הפלואוריד בכל ישוב מתבססים על ממוצע רב שנתי, לאחר איסוף דגימות רבות ככל הניתן. בשנת 2012 בוצעו סה"כ 3800 בדיקות לפלואוריד אל מול 4169 בדיקות מתוכננות (אחוז ביצוע- 91.2%). ריכוז פלואוריד נמדד ברשת האספקה ב – 700 ישובים (לעומת 3707 בדיקות ב – 591 ישובים בשנת 2011) – חלה עלייה קלה במספר הבדיקות לפלואוריד. רמת הביצוע ע"פ מחוזות ונפות מפורטת בלוח 5.1. ברב המחוזות רמת הביצוע נעה בטווח 83-100%. יש לציין רמת ביצוע נמוכה יחסית במחוז הצפון (78.44%) ובמיוחד בנפת יזרעאל- 38.2%.

כאמור, בישראל המים המגיעים לרשויות יכולים להיות מופלרים, מופלרים חלקית, או לא מופלרים. שיעור ההפלה ברשות מסוימת נמדד על פי כמות מספקת של בדיקות וערכן. אם נבחן את מספר הבדיקות לשנת 2012 נמצא כי ישנן רשויות רבות שלא בצעו מספיק בדיקות, ואנו רואים לנכון לפרט אותן:

### לוח מס' 5.2: רשויות שלא דגמו או דגמו פחות משליש מהמתוכנן

מחוז / נפה	רשות מקומית
דרום	רהט, מ.מ. ירוחם, מ.א. הערבה התיכונה.
ירושלים	אפרתה, מעלה אפרים, מ.א. ערבות הירדן, מ.א. מגילות.
רחובות	מ.מ. קריית עקרון, מ.מ. בני עייש, מ.מ. גן יבנה, מ.מ. מזכרת בתיה, מ.א. גן רווה, מ.א. ברנר.
רמלה	בית דגן.
פתח תקווה	כפר סבא, אלעד, גבעת שמואל, אורנית, כפר קאסם.
נתניה	טירה.
תל אביב	כפר שמריהו.
חדרה	גיסר אל זרקא.
יזרעאל	נצרת עלית, עפולה, בית שאן, יוקנעם, איכסאל, מ.א. גלבוע, מ.א. עמק המעיינות, חגי'אג'רה.
כנרת	טבריה, מגיאר, מ.א. עמק המעיינות, מ.א. גליל תחתון.
נצרת	נצרת, יפיע, עילוט, עין מאהל, כפר כנא, משהד, ריינה.
עכו	נהריה, עכו, פקיעין, שפרעם, כרמיאל, מעלות-תרשיחא, אעבלין, ביר אל מכסור, טמרה, כאבול, כפר ורדים, כסרא סמיע, בענה, דיר אל אסד, כאוכב, יאנוח גית, מגידל כרום, מגדל תפן, מעיליא, מ.א. משגב, מ.א. מעלה יוסף.
צפת	צפת, קריית שמונה, חצור הגלילית, טובא זנגרייה, מ.א. גולן, מ.א. מבואות החרמון.

פירוט הנתונים בנספחים.

**לוח 5.1 : ביצוע בדיקות פלואוריד ברשת האספקה**

שנת 2012				שנת 2011		שנת 2010		נפה	מחוז
מספר הישובים שנבדקו	אחוז ביצוע	מספר בדיקות שבוצעו	מספר בדיקות שתכננו	מספר בדיקות שבוצעו	מספר בדיקות שתכננו	מספר בדיקות שבוצעו	מספר בדיקות שתכננו		
<b>84</b>	<b>91.47</b>	<b>461</b>	<b>504</b>	<b>709</b>	<b>753</b>	<b>557</b>	<b>632</b>	<b>ירושלים</b>	
64	101.10	92	91	1	16	12	16	נפת צפת	<b>צפון</b>
15	82.98	39	47	35	52	34	52	נפת כינרת	
12	<b>38.20</b>	34	89	42	86	64	89	נפת יזרעאל	
24	88.89	56	63	39	64	41	67	נפת עכו	
8	100.00	30	30	27	32	9	12	נפת נצרת	
<b>123</b>	<b>78.44</b>	<b>251</b>	<b>320</b>	<b>144</b>	<b>250</b>	<b>160</b>	<b>236</b>	<b>במחוז</b>	
23	93.79	408	435	382	420	96	107	נפת חיפה	<b>חיפה</b>
33	87.68	299	341	263	352	114	146	נפת חדרה	
<b>56</b>	<b>91.11</b>	<b>707</b>	<b>776</b>	<b>645</b>	<b>772</b>	<b>210</b>	<b>253</b>	<b>במחוז</b>	
63	86.29	686	795	669	761	519	581	נפת נתניה	<b>מרכז</b>
70	98.16	320	326	306	330	293	310	נפת פתח תקווה	
52	108.15	146	135	159	183	123	152	נפת רמלה	
20	97.26	71	73	73	78	67	77	נפת רחובות	
<b>205</b>	<b>92.02</b>	<b>1223</b>	<b>1329</b>	<b>1207</b>	<b>1352</b>	<b>1002</b>	<b>1120</b>	<b>במחוז</b>	
<b>11</b>	<b>100.72</b>	<b>278</b>	<b>276</b>	<b>271</b>	<b>272</b>	<b>187</b>	<b>188</b>	<b>תל אביב</b>	
<b>110</b>	<b>93.05</b>	<b>576</b>	<b>619</b>	<b>510</b>	<b>558</b>	<b>323</b>	<b>350</b>	<b>אשקלון</b>	
<b>111</b>	<b>88.11</b>	<b>304</b>	<b>345</b>	<b>221</b>	<b>263</b>	<b>145</b>	<b>171</b>	<b>דרום</b>	
<b>700</b>	<b>91.15</b>	<b>3800</b>	<b>4169</b>	<b>3707</b>	<b>4220</b>	<b>2584</b>	<b>2950</b>	<b>סיכום ארצי</b>	

### 5.3 תוצאות הבדיקות לפלואוריד

את סיכום ביצוע הבדיקות ורמות הפלואוריד ברשת האספקה ניתן לראות בנספח. כאמור, הבדיקות מתבצעות בקביעות בכל יישובי הארץ כשתדירותן מותנית בגודל הישוב ולא במידת ההפלרה. בהתאם לכך ההתפלגות של ריכוזי הפלואוריד שהתקבלו אינה משקפת באחוזים את המופלר מול הלא-מופלר. מושג טוב על הקשר בין ביצוע של הפלרה לריכוזי הפלואוריד ברשת המים ניתן לקבל מניתוח תוצאות 71 הערים הגדולות בישראל (רשימה המונה ערים של 20,000 תושבים ומעלה) \*.

פוטנציאל הפלרה בערים	מספר ערים	סה"כ תושבים	מספר בדיקות	פלואוריד	מחושב ב %		
				מג"ל	קטן מ-0.5	0.5-0.69	0.7-1.2
100% - 61%	45	4,015,400	1053	0.72	16	15	69
60% - 34%	12	920,500	452	0.55	44	24	30
33% - 0%	8	604,600	149	0.40	64	12	21

\* שש ערים לא נכללו בחישוב בגלל מספר בדיקות קטן מדי

התוצאות מראות שמערכת ההפלרה נוהגת באחריות ובהירות, אולי אף בזהירות יתר. ב-65.2% מהבדיקות שנעשו נמצא פלואוריד בריכוז בין 0.5-1.2 מג"ל. ב-0.3% מדגימות המים נמצא ריכוז בין 1.2-1.7 מג"ל.

ריכוז נמוך מ-0.5 מג"ל נמצא במספר יחסית גבוה של הבדיקות – 1305 דגימות - 34.3% מס"כ הבדיקות שנעשו בארץ. חריגות מעבר לריכוז המקסימלי המותר נמצאו ב-4 דגימות מים (0.1%). התפלגות ריכוזי הפלואוריד על פי חלוקה לנפות/מחוזות משרד הבריאות וסיכום ארצי, ניתן לראות בלוח 5.3 ותרשים 5.1.

להלן פרוט המקרים בהם נמצא ריכוז גבוה מ-1.7 מג"ל:

- 2 נמדדו במחוז ירושלים: 2.31, 2.39 מג"ל במתקן מקורות בבית שמש. אותרה ותוקנה התקלה במד הפלואוריד שנמצא לא מכויל.
- בדיקה אחת נמדדה בנפת פתח תקווה: 2.82 מג"ל בכפר קאסם במתקן שהופעל חד-פעמית ללא אישור משרד הבריאות. איסור השימוש היה בגלל תכנון לקוי. המתקן נסגר בשנית.
- בדיקה אחת נמדדה בנפת רחובות: 1.86 מג"ל בנס ציונה. התוצאה היתה חד-פעמית ולא חזרה על עצמה בכל הבדיקות שנעשו גם בסביבה הקרובה.

**תרשימים 5.2-5.4** מציגים את התפלגות הישובים שנבדקו בכל מחוז ונפה לרמות פלואוריד, לפי הריכוז (בממוצע שנתי) שנמדד במי הרשת. ריכוז הפלואוריד בממוצע שנתי לא עלה על 1.08 מג"ל.

**תרשים 5.5** מציג התפלגות ארצית של ישובים על פי רמות הפלואוריד שנבדקו ברשת האספקה. ב-286 ישובים (40.85%) שנבדקו ריכוז הפלואוריד בממוצע שנתי במי הרשת נע בטווח 0.7-1.2 מג"ל, ב-168 ישובים (24%) הריכוז הממוצע נע בטווח 0.5-0.69, וב-246 ישובים (35.14%) הריכוז נמוך מ-0.5 מג"ל.

לוח 5.3 : סיכום ריכוזי פלואוריד במי רשת בשנת 2012

התפלגות ריכוזים פלואוריד במי רשת (מג"ל)										מס' בדיקות שבועו	רשות ישוב
%	>1.7	%	1.21-1.7	%	0.7-1.2	%	0.5-0.69	%	< 0.5		
<b>0.43</b>	<b>2</b>	<b>1.30</b>	<b>6</b>	<b>46.64</b>	<b>215</b>	<b>29.07</b>	<b>134</b>	<b>22.56</b>	<b>104</b>	<b>461</b>	<b>ירושלים</b>
0.00	0	0.00	0	14.13	13	4.35	4	81.52	75	92	צפת
0.00	0	0.00	0	53.85	21	0.00	0	46.15	18	39	כינרת
0.00	0	0.00	0	50.00	17	0.00	0	50.00	17	34	יזרעאל
0.00	0	0.00	0	23.00	13	25.00	14	52.00	29	56	עכו
0.00	0	0.00	0	60.00	18	10.00	3	30.00	9	30	נצרת
<b>0</b>	<b>0</b>	<b>0</b>	<b>0</b>	<b>32.67</b>	<b>82</b>	<b>8.367</b>	<b>21</b>	<b>58.96</b>	<b>148</b>	<b>251</b>	<b>צפון</b>
0.00	0	0.00	0	62.50	255	11.52	47	25.98	106	408	חיפה
0.00	0	0.00	0	32.78	98	19.40	58	47.83	143	299	חדרה
<b>0</b>	<b>0</b>	<b>0</b>	<b>0</b>	<b>49.93</b>	<b>353</b>	<b>14.85</b>	<b>105</b>	<b>35.22</b>	<b>249</b>	<b>707</b>	<b>מחוז חיפה</b>
0.00	0	0.00	0	23.03	158	17.93	123	59.04	405	686	נתניה
0.31	1	0.00	0	53.44	171	11.88	38	34.38	110	320	פ"ת
0.00	0	1.37	2	71.92	105	17.12	25	9.59	14	146	רמלה
1.41	1	0.00	0	26.76	19	14.08	10	57.75	41	71	רחובות
<b>0.16</b>	<b>2</b>	<b>0.16</b>	<b>2</b>	<b>37.04</b>	<b>453</b>	<b>16.03</b>	<b>196</b>	<b>46.61</b>	<b>570</b>	<b>1223</b>	<b>מרכז</b>
<b>0.00</b>	<b>0</b>	<b>0.00</b>	<b>0</b>	<b>55.40</b>	<b>154</b>	<b>15.47</b>	<b>43</b>	<b>29.14</b>	<b>81</b>	<b>278</b>	<b>תל אביב</b>
<b>0.00</b>	<b>0</b>	<b>0.87</b>	<b>5</b>	<b>60.00</b>	<b>346</b>	<b>22.00</b>	<b>125</b>	<b>17.00</b>	<b>100</b>	<b>576</b>	<b>אשקלון</b>
<b>0.00</b>	<b>0</b>	<b>0.00</b>	<b>0</b>	<b>53.29</b>	<b>162</b>	<b>28.95</b>	<b>89</b>	<b>17.43</b>	<b>53</b>	<b>304</b>	<b>דרום</b>
<b>0.11</b>	<b>4</b>	<b>0.34</b>	<b>13</b>	<b>46.45</b>	<b>1765</b>	<b>18.76</b>	<b>713</b>	<b>34.34</b>	<b>1305</b>	<b>3800</b>	<b>ארצי</b>

תרשים 5.1 : התפלגות ריכוזי פלואוריד במי רשת (מג"ל)

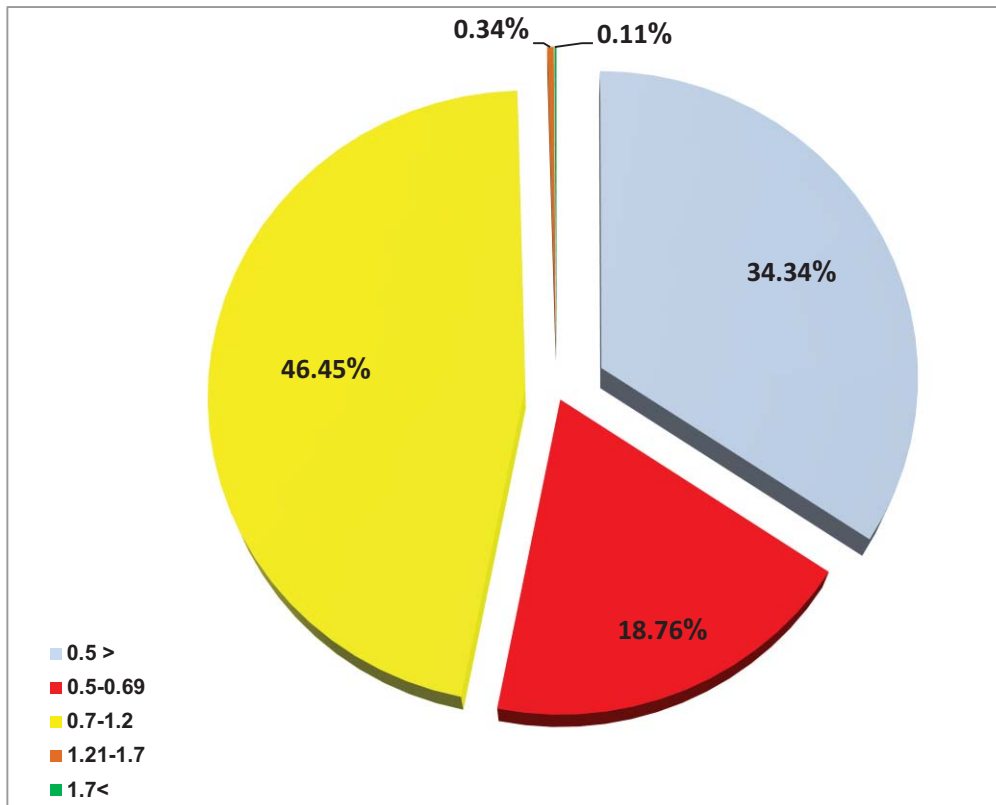

**התפלגות הישובים ע"פ ריכוז פלואוריד בממוצע שנתי במי רשת בשנת 2012**  
**תרשים 5.2 : צפון הארץ**  
**מחוז הצפון**

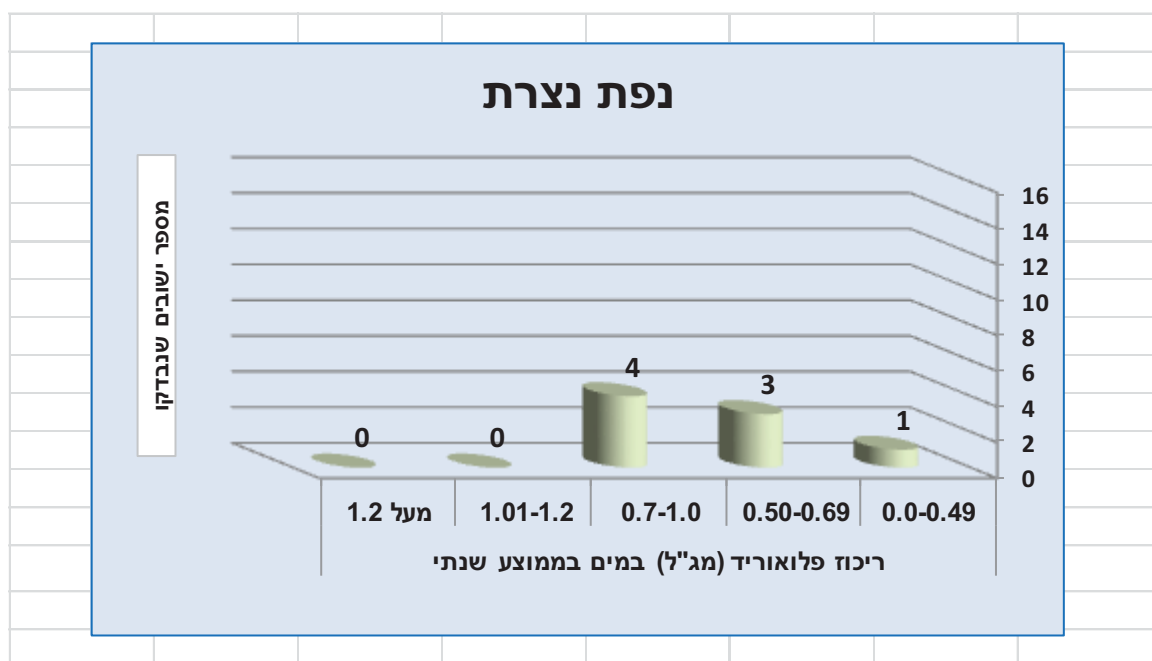
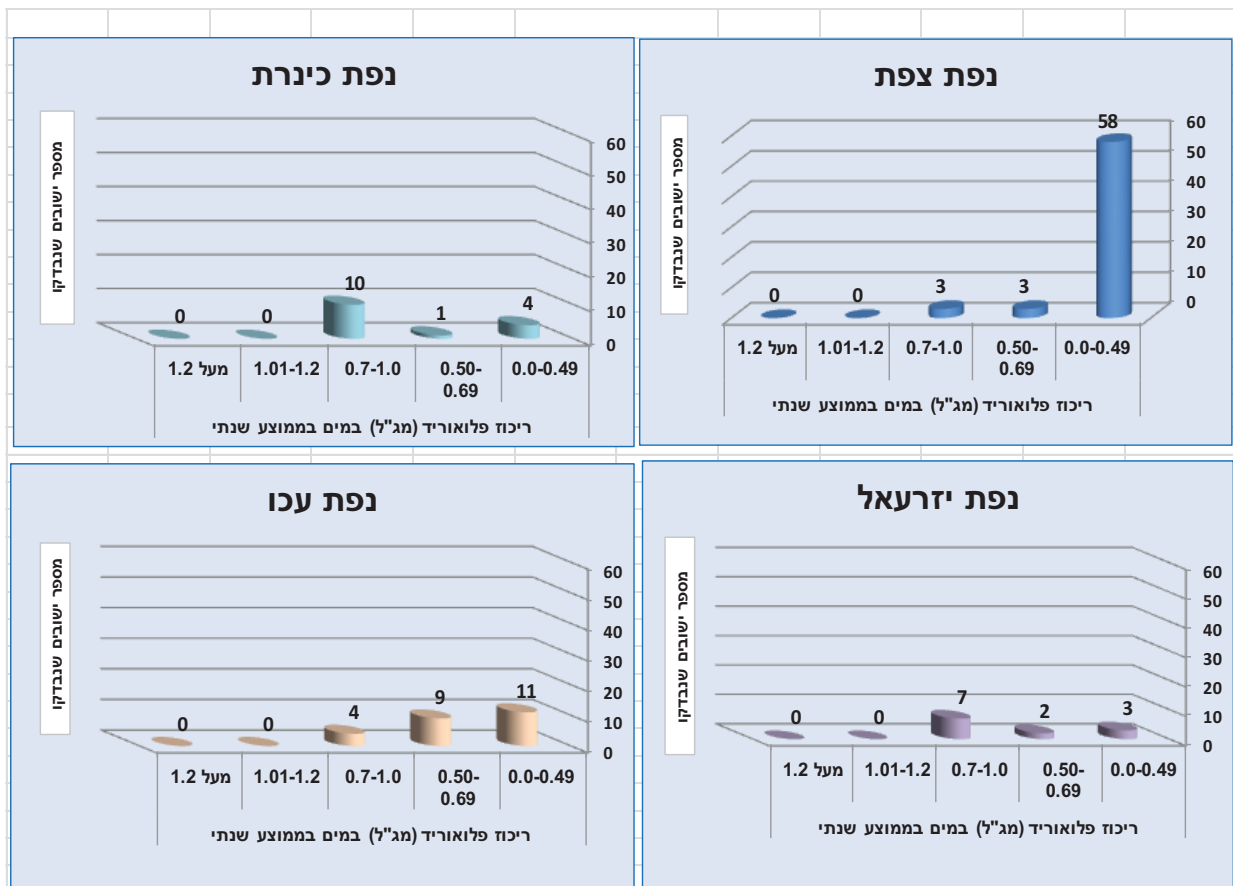



## תרשים 5.2 (המשך) מחוז חיפה

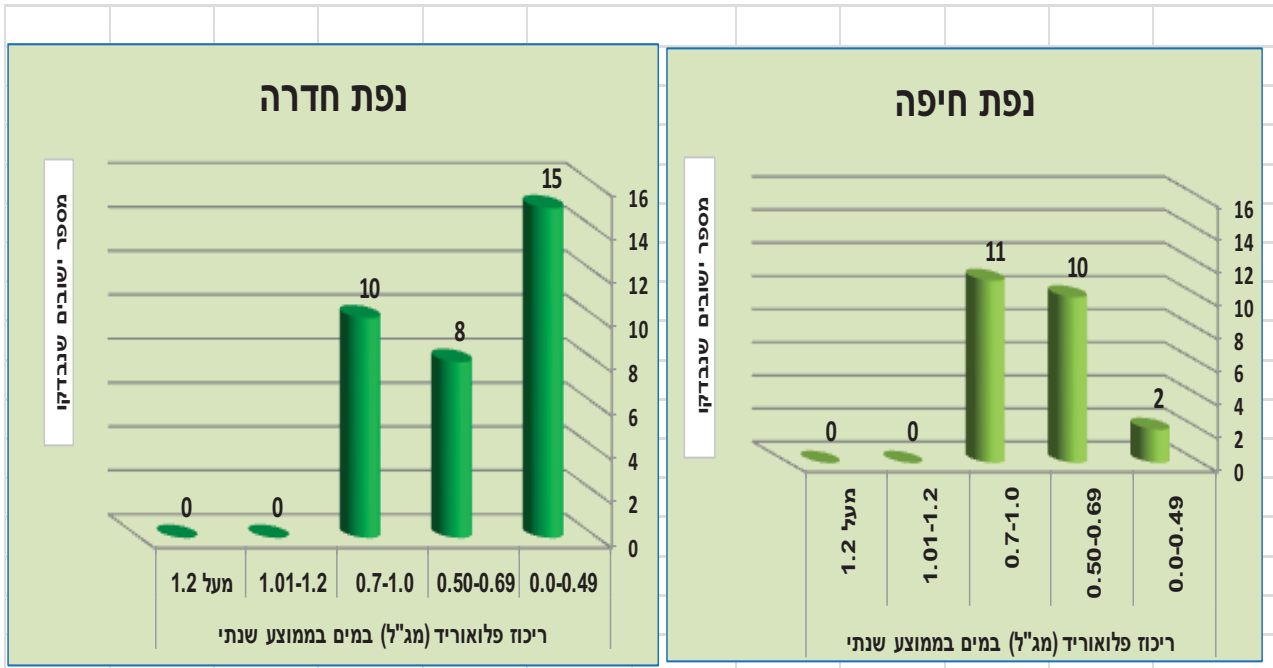

## תרשים 5.3 : מרכז הארץ

### מחוז המרכז



### תרשים 5.3: (המשך)

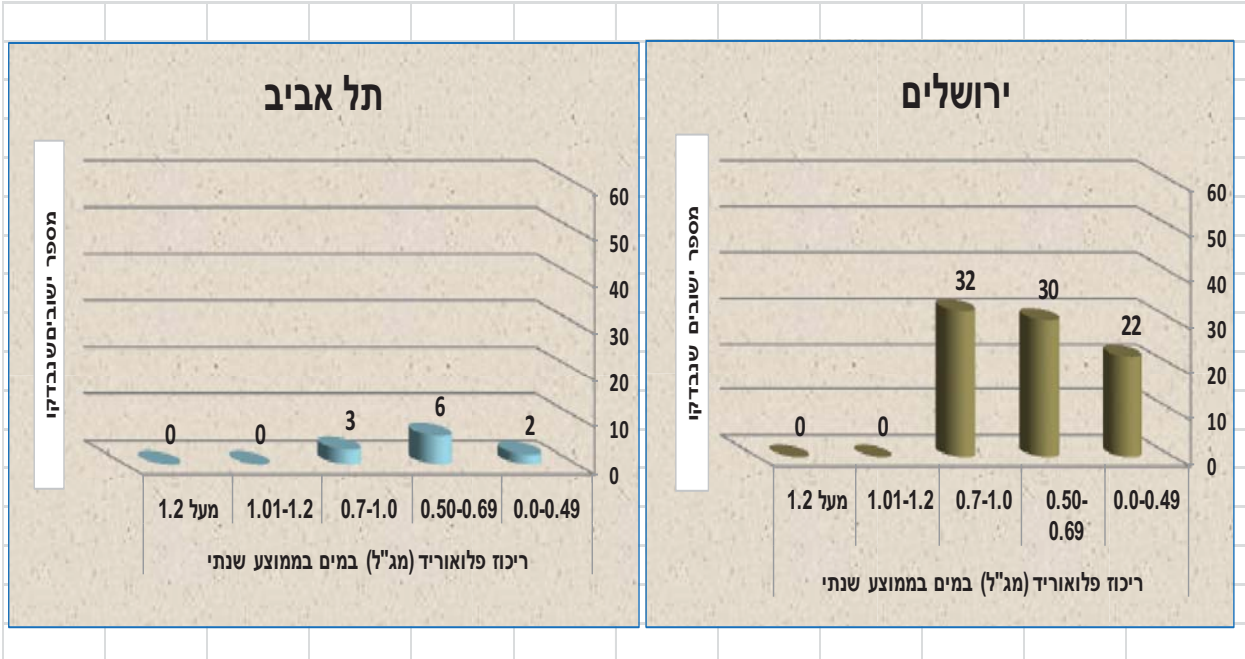

### תרשים 5.4: דרום הארץ

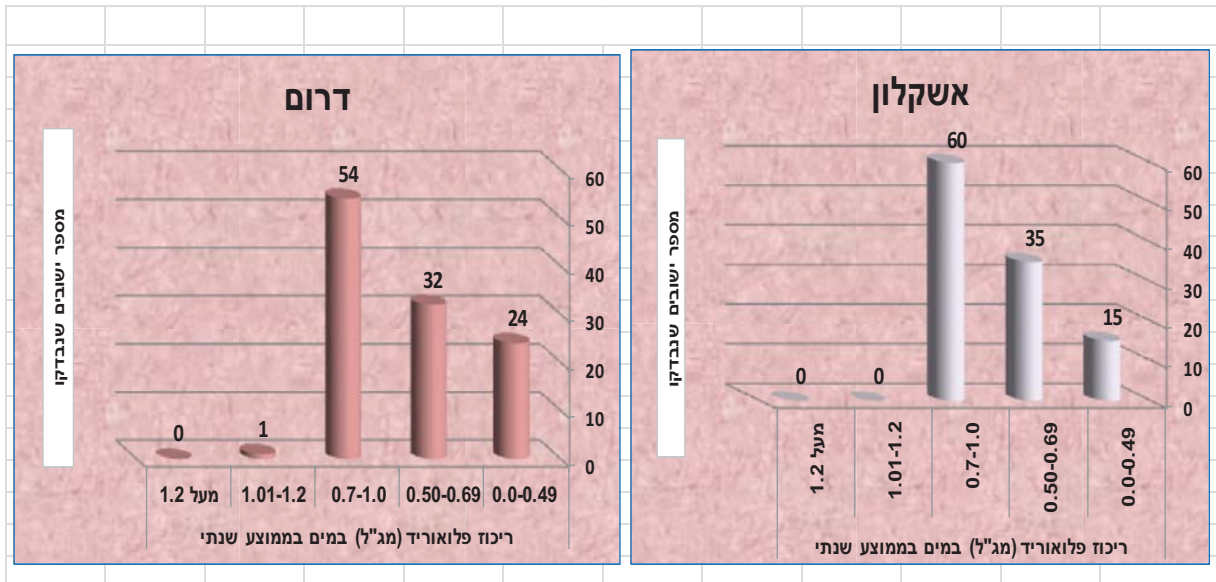

תרשים 5.5: התפלגות ישובים ע"פ ריכוז פלואוריד במים בממוצע שנתי

סיכום ארצי 2012

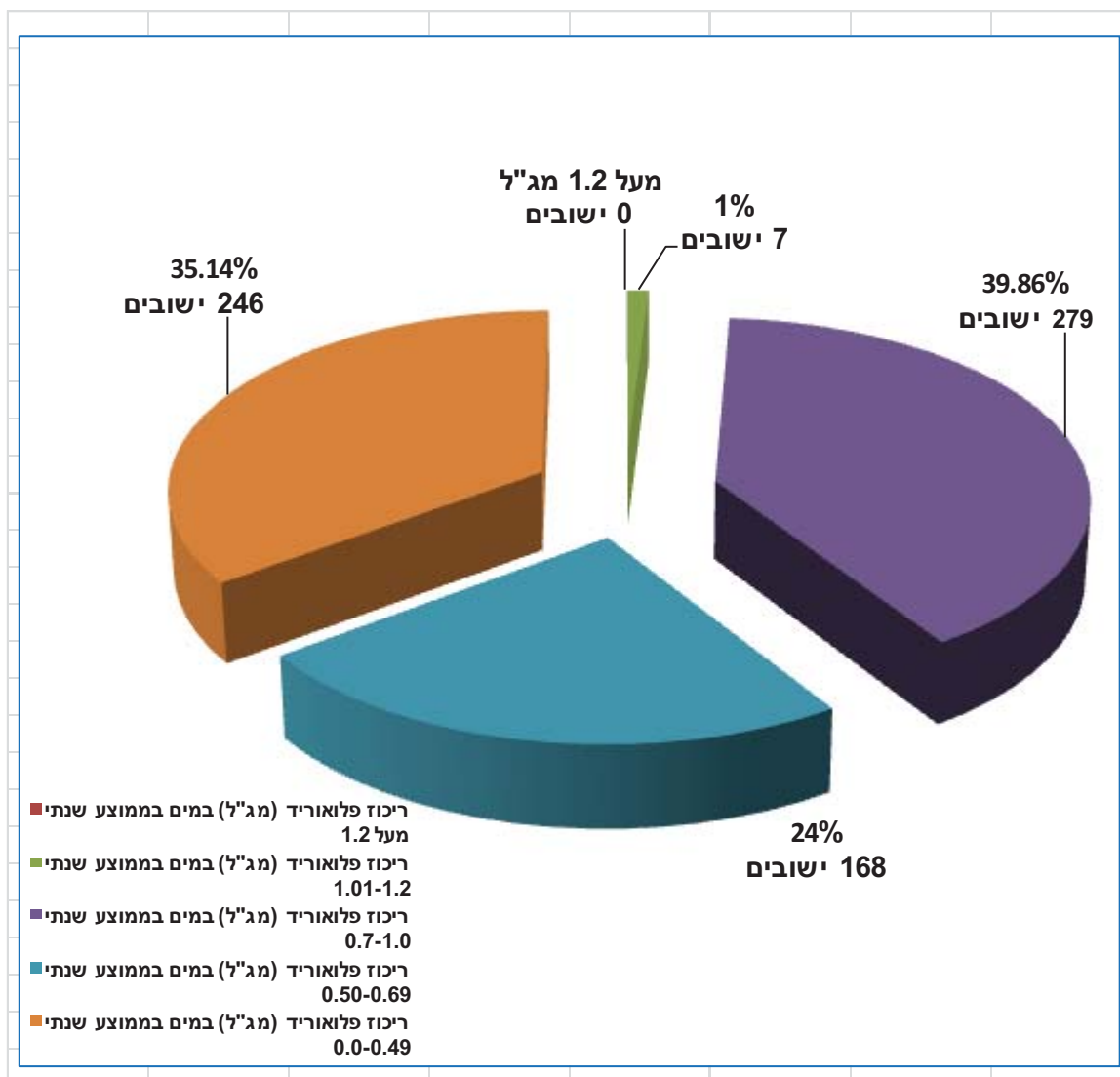

## נספח

### סיכום ביצוע בדיקות מיקרוביאליות וכימיות ברשת האספקה

		מחוז/נפה
1-11	סיכום בדיקות מיקרוביאליות	<b>מחוז ירושלים</b>
12	סיכום בדיקות למתכות	
13	סיכום ביצוע בדיקות מתכות בעיריות ומועצות מקומיות	
14-16	סיכום ביצוע בדיקות מתכות בישובים במועצות אזוריות	
17	סיכום בדיקות לעכירות	
18-20	סיכום בדיקות לפלואוריד	
<b>21-96</b>		<b>מחוז הצפון</b>
21-29	סיכום בדיקות מיקרוביאליות	נפת צפת
30	סיכום בדיקות למתכות	
31	סיכום ביצוע בדיקות מתכות בעיריות ומועצות מקומיות	
32-33	סיכום ביצוע בדיקות מתכות בישובים במועצות אזוריות	
34-35	סיכום בדיקות לעכירות	
36-37	סיכום בדיקות לפלואוריד	
38-46	סיכום בדיקות מיקרוביאליות	נפת כינרת
47-48	סיכום בדיקות למתכות	
49	סיכום ביצוע בדיקות מתכות בעיריות ומועצות מקומיות	
50-51	סיכום ביצוע בדיקות מתכות בישובים במועצות אזוריות	
52-53	סיכום בדיקות לעכירות	
54	סיכום בדיקות לפלואוריד	
55-67	סיכום בדיקות מיקרוביאליות	נפת יזרעאל
68	סיכום בדיקות למתכות	
69	סיכום ביצוע בדיקות מתכות בעיריות ומועצות מקומיות	
70-72	סיכום ביצוע בדיקות מתכות בישובים במועצות אזוריות	
73-74	סיכום בדיקות לעכירות	
75	סיכום בדיקות לפלואוריד	
76-84	סיכום בדיקות מיקרוביאליות	נפת עכו
85	סיכום בדיקות למתכות	
86	סיכום ביצוע בדיקות מתכות בעיריות ומועצות מקומיות	
87-88	סיכום ביצוע בדיקות מתכות בישובים במועצות אזוריות	
89-91	סיכום בדיקות לעכירות	
92	סיכום בדיקות לפלואוריד	
93	סיכום בדיקות מיקרוביאליות	נפת נצרת
-	סיכום בדיקות למתכות	
94	סיכום ביצוע בדיקות מתכות בעיריות ומועצות מקומיות	
95	סיכום בדיקות לעכירות	
96	סיכום בדיקות לפלואוריד	
<b>97-120</b>		<b>מחוז חיפה</b>
97-99	סיכום בדיקות מיקרוביאליות	נפת חיפה
100	סיכום בדיקות למתכות	

## מחוז/נפה

101	סיכום ביצוע בדיקות מתכות בעיריות ומועצות מקומיות	
102	סיכום ביצוע בדיקות מתכות בישובים במועצות אזוריות	
103	סיכום בדיקות לעכירות	
104	סיכום בדיקות לפלואוריד	
105-112	סיכום בדיקות מיקרוביאליות	נפת חדרה
113	סיכום בדיקות למתכות	
114	סיכום ביצוע בדיקות מתכות בעיריות ומועצות מקומיות	
115-116	סיכום ביצוע בדיקות מתכות בישובים במועצות אזוריות	
117-118	סיכום בדיקות לעכירות	
119-120	סיכום בדיקות לפלואוריד	
<b>121-186</b>		<b>מחוז המרכז</b>
121-130	סיכום בדיקות מיקרוביאליות	נפת נתניה
131	סיכום בדיקות למתכות	
132	סיכום ביצוע בדיקות מתכות בעיריות ומועצות מקומיות	
133-134	סיכום ביצוע בדיקות מתכות בישובים במועצות אזוריות	
135-136	סיכום בדיקות לעכירות	
137-139	סיכום בדיקות לפלואוריד	
140-147	סיכום בדיקות מיקרוביאליות	נפת פתח תקווה
148-149	סיכום בדיקות למתכות	
150	סיכום ביצוע בדיקות מתכות בעיריות ומועצות מקומיות	
151-152	סיכום ביצוע בדיקות מתכות בישובים במועצות אזוריות	
153-154	סיכום בדיקות לעכירות	
155-157	סיכום בדיקות לפלואוריד	
158-168	סיכום בדיקות מיקרוביאליות	נפת רמלה
169	סיכום בדיקות למתכות	
170	סיכום ביצוע בדיקות מתכות בעיריות ומועצות מקומיות	
171-172	סיכום ביצוע בדיקות מתכות בישובים במועצות אזוריות	
173	סיכום בדיקות לעכירות	
174-175	סיכום בדיקות לפלואוריד	
176-181	סיכום בדיקות מיקרוביאליות	נפת רחובות
182	סיכום בדיקות למתכות	
183	סיכום ביצוע בדיקות מתכות בעיריות ומועצות מקומיות	
184	סיכום ביצוע בדיקות מתכות בישובים במועצות אזוריות	
185	סיכום בדיקות לעכירות	
186	סיכום בדיקות לפלואוריד	
187-188	סיכום בדיקות מיקרוביאליות	<b>מחוז תל אביב</b>
189	סיכום בדיקות למתכות	
190	סיכום ביצוע בדיקות מתכות בעיריות ומועצות מקומיות	
191	סיכום בדיקות לעכירות	
192	סיכום בדיקות לפלואוריד	
193-203	סיכום בדיקות מיקרוביאליות	<b>מחוז אשקלון</b>
204	סיכום בדיקות למתכות	
205	סיכום ביצוע בדיקות מתכות בעיריות ומועצות מקומיות	

**מחוז/נפה**

206-208	סיכום ביצוע בדיקות מתכות בישובים במועצות אזוריות
209-211	סיכום בדיקות לעכירות
212-215	סיכום בדיקות לפלואוריד
216-223	סיכום בדיקות מיקרוביאליות
224	סיכום בדיקות למתכות
225	סיכום ביצוע בדיקות מתכות בעיריות ומועצות מקומיות
226-228	סיכום ביצוע בדיקות מתכות בישובים במועצות אזוריות
229-230	סיכום בדיקות לעכירות
231-234	סיכום בדיקות לפלואוריד

**מחוז הדרום**

מחוז ירושלים - בדיקות מיקרוביאליות

אחוז חריגה (לאחר דיגום חוזר)	מס' דגימות חריגות לאחר בדיקה חוזרת	סה"כ דגימות חריגות	אחוז ביצוע			בדיקות שבוצעו לפי תוכנית הדיגום	מס' בדיקות מתוכננות	סה"כ בדיקות שבוצעו (שגרתיות, נוספות, חוזרות)	ספק מים	רשות
			<75	75 - 89	90 - 100					
0.04	1	4			100	2542	2542	2542	גיחון	עי ירושלים
0.0	0	0			100	130	130	150		מ.מ. אפרת
0.0	0	0			93.1	190	204	190		ע. ביתר עילית
0.0	0	1			99.0	408	412	419	מי שמש	ע. בית שמש
0.0	0	0			100	169	169	169		מ.מ. גבעת זאב
0.0	0	0			92	60	65	65		י. יהודי חברון
0.0	0	0			100	230	230	238		ע. מעלה אדומים
0.0	0	0			100	78	78	78		מ.מ. מעלה אפרים
0.0	0	1			99.4	167	168	168		מ.מ. קריית ארבע
0.0	0	1			100	117	117	118		מ.מ. קריית יערים
0.0	0	0			100	358	358	358	גיחון	מ.מ. מבשרת ציון
0.0	0	0			100	137	137	137	גיחון	מ.מ. אבו גוש
0.11	2	6		79.2		1824	2303	1937		מ.א. מטה יהודה
0.0	0	2		76.9		140	182	241		מ.א. מגילות
0.13	1	1			99.4	775	780	778		מ.א. ערבות הירדן
0.0	0	1			99.8	632	633	635		מ.א. גוש עציון
0.0	0	1	71.2			111	156	133		אתרים
<b>0.05</b>	<b>4</b>	<b>18</b>		<b>93.1</b>		<b>8068</b>	<b>8664</b>	<b>8356</b>		<b>סה"כ</b>



**מדינת ישראל**  
**משרד הבריאות**

**ריכוז נתונים כללי לפי סוג נקודה**

תאריך 07/04/2013  
דף 1

מתאריך 01/01/2012 עד תאריך 31/12/2012

מחוז 72110 מחוז ירושלים  
נפה 72110 ירושלים

								גוש עציון	רשות
אחוז חריגה	מספר דגימות חריגות	אחוז תקינה	מספר דגימות תקינות	אחוז ביצוע	מספר דגימות שבועו	מספר דגימות מתוכנן	סוג נקודה	קבוצת בדיקה	ישוב
0.0 %	0	100.0%	26	100.0%	26	26	רשת	שגרתית	אלון שבות
0.0 %	0	100.0%	13	100.0%	13	13	כניסה ממקור מקורות	שגרתית	אלון שבות
0.0 %	0	100.0%	26	100.0%	26	26	רשת	שגרתית	אלעזר
0.0 %	0	100.0%	13	100.0%	13	13	כניסה ממקור מקורות	שגרתית	אלעזר
0.0 %	0	100.0%	28	100.0%	28	28	רשת	שגרתית	אספר
0.0 %	0	100.0%	14	100.0%	14	14	כניסה ממקור מקורות	שגרתית	אספר
0.0 %	0	100.0%	26	100.0%	26	26	רשת	שגרתית	בת עין
0.0 %	0	100.0%	13	100.0%	13	13	כניסה ממקור מקורות	שגרתית	בת עין
0.0 %	0	100.0%	13	100.0%	13	13	מאגר/בריכה יציאה	שגרתית	גבעות
0.0 %	0	100.0%	13	100.0%	13	13	כניסה ממקור מקורות	שגרתית	גבעות
0.0 %	0	100.0%	28	100.0%	28	28	רשת	שגרתית	הר גילה
0.0 %	0	100.0%	14	100.0%	14	14	כניסה ממקור מקורות	שגרתית	הר גילה
0.0 %	0	100.0%	13	100.0%	13	13	רשת	שגרתית	כפר עציון
0.0 %	0	100.0%	13	100.0%	13	13	כניסה ממקור מקורות	שגרתית	כפר עציון
0.0 %	0	100.0%	26	100.0%	26	26	רשת	שגרתית	כרמי צור
0.0 %	0	100.0%	13	100.0%	13	13	כניסה ממקור מקורות	שגרתית	כרמי צור
0.0 %	0	100.0%	26	100.0%	26	26	רשת	שגרתית	מגדל עז
0.0 %	0	100.0%	13	100.0%	13	13	כניסה ממקור מקורות	שגרתית	מגדל עז
0.0 %	0	100.0%	28	100.0%	28	28	רשת	שגרתית	מעלה עמוס
0.0 %	0	100.0%	14	100.0%	14	14	כניסה ממקור מקורות	שגרתית	מעלה עמוס
0.0 %	0	100.0%	12	92.3%	12	13	רשת	שגרתית	נוה דניאל
0.0 %	0	100.0%	26	100.0%	26	26	כניסה ממקור מקורות	שגרתית	נוה דניאל
0.0 %	0	100.0%	56	100.0%	56	56	רשת	שגרתית	נוקדים
0.0 %	0	100.0%	14	100.0%	14	14	מאגר/בריכה יציאה	שגרתית	נוקדים
0.0 %	0	100.0%	28	100.0%	28	28	כניסה ממקור מקורות	שגרתית	נוקדים
0.0 %	0	100.0%	28	100.0%	28	28	רשת	שגרתית	קדר

**מדינת ישראל**  
**משרד הבריאות**

**ריכוז נתונים כללי לפי סוג נקודה**

תאריך 07/04/2013  
דף 2

מתאריך 01/01/2012 עד תאריך 31/12/2012

		גוש עציון		רשות					
אחוז חריגה	מספר דגימות חריגות	אחוז תקינה	מספר דגימות תקינות	אחוז ביצוע	מספר דגימות שבוצעו	מספר דגימות מתוכנן	סוג נקודה	קבוצת בדיקה	ישוב
0.0 %	0	100.0%	14	100.0%	14	14	כניסה ממקור מקורות	שגרתית	קדר
0.0 %	0	100.0%	26	100.0%	26	26	רשת	שגרתית	ראש צורים
0.0 %	0	100.0%	13	100.0%	13	13	כניסה ממקור מקורות	שגרתית	ראש צורים
0.0 %	0	100.0%	28	100.0%	28	28	רשת	שגרתית	תקוע
0.0 %	0	100.0%	14	100.0%	14	14	כניסה ממקור מקורות	שגרתית	תקוע

**0.0 %      0      100.0%      632      99.8%      632      633      סה"כ דגימות**

		מגילות		רשות					
אחוז חריגה	מספר דגימות חריגות	אחוז תקינה	מספר דגימות תקינות	אחוז ביצוע	מספר דגימות שבוצעו	מספר דגימות מתוכנן	סוג נקודה	קבוצת בדיקה	ישוב
0.0 %	0	100.0%	10	76.9%	10	13	רשת	שגרתית	אלמוג
0.0 %	0	100.0%	10	76.9%	10	13	כניסה ממקור מקורות	שגרתית	אלמוג
0.0 %	0	100.0%	10	76.9%	10	13	רשת	שגרתית	בית הערבה
0.0 %	0	100.0%	10	76.9%	10	13	כניסה ממקור מקורות	שגרתית	בית הערבה
0.0 %	0	100.0%	20	76.9%	20	26	רשת	שגרתית	ורד יריחו
0.0 %	0	100.0%	10	76.9%	10	13	כניסה ממקור מקורות	שגרתית	ורד יריחו
0.0 %	0	100.0%	10	76.9%	10	13	רשת	שגרתית	מצפה שלם
0.0 %	0	100.0%	10	76.9%	10	13	מאגר/בריכה יציאה	שגרתית	מצפה שלם
0.0 %	0	100.0%	10	76.9%	10	13	כניסה ממקור מקורות	שגרתית	מצפה שלם
0.0 %	0	100.0%	20	76.9%	20	26	רשת	שגרתית	קליה
0.0 %	0	100.0%	10	76.9%	10	13	כניסה ממקור מים פרטי	שגרתית	קליה
0.0 %	0	100.0%	10	76.9%	10	13	כניסה ממקור מקורות	שגרתית	קליה

**0.0 %      0      100.0%      140      76.9%      140      182      סה"כ דגימות**

		מטה יהודה		רשות					
אחוז חריגה	מספר דגימות חריגות	אחוז תקינה	מספר דגימות תקינות	אחוז ביצוע	מספר דגימות שבוצעו	מספר דגימות מתוכנן	סוג נקודה	קבוצת בדיקה	ישוב
0.0 %	0	100.0%	28	100.0%	28	28	רשת	שגרתית	אביעזר
0.0 %	0	100.0%	14	100.0%	14	14	כניסה ממקור מקורות	שגרתית	אביעזר

**מדינת ישראל**  
**משרד הבריאות**

**ריכוז נתונים כללי לפי סוג נקודה**

תאריך 07/04/2013  
דף 3

מתאריך 01/01/2012 עד תאריך 31/12/2012

						מטה יהודה		רשות	
אחוז חריגה	מספר דגימות חריגות	אחוז תקינה	מספר דגימות תקינות	אחוז ביצוע	מספר דגימות שבועו	מספר דגימות מתוכנן	סוג נקודה	קבוצת בדיקה	ישוב
0.0 %	0	100.0%	24	92.3%	24	26	רשת	שגרתית	אבן ספיר
0.0 %	0	100.0%	12	92.3%	12	13	כניסה ממקור מקורות	שגרתית	אבן ספיר
0.0 %	0	100.0%	27	96.4%	27	28	רשת	שגרתית	אדרת
0.0 %	0	100.0%	14	100.0%	14	14	כניסה ממקור מקורות	שגרתית	אדרת
0.0 %	0	100.0%	19	73.1%	19	26	רשת	שגרתית	אורה
0.0 %	0	100.0%	12	92.3%	12	13	כניסה ממקור מקורות	שגרתית	אורה
0.0 %	0	100.0%	23	88.5%	23	26	רשת	שגרתית	אשתאול
0.0 %	0	100.0%	13	100.0%	13	13	כניסה ממקור מקורות	שגרתית	אשתאול
0.0 %	0	100.0%	24	92.3%	24	26	רשת	שגרתית	בית זית
0.0 %	0	100.0%	12	92.3%	12	13	כניסה ממקור מקורות	שגרתית	בית זית
0.0 %	0	100.0%	13	100.0%	13	13	רשת	שגרתית	בית מאיר
0.0 %	0	100.0%	2	15.4%	2	13	מאגר/בריכה יציאה	שגרתית	בית מאיר
0.0 %	0	100.0%	11	84.6%	11	13	כניסה ממקור מקורות	שגרתית	בית מאיר
0.0 %	0	100.0%	19	73.1%	19	26	רשת	שגרתית	בית נקופה
0.0 %	0	100.0%	4	30.8%	4	13	כניסה ממקור מקורות	שגרתית	בית נקופה
0.0 %	0	100.0%	13	50.0%	13	26	רשת	שגרתית	בקוע
0.0 %	0	100.0%	13	100.0%	13	13	כניסה ממקור מקורות	שגרתית	בקוע
0.0 %	0	100.0%	28	100.0%	28	28	רשת	שגרתית	בר גיורא
7.1 %	1	92.9%	13	100.0%	14	14	כניסה ממקור מקורות	שגרתית	בר גיורא
0.0 %	0	100.0%	24	92.3%	24	26	רשת	שגרתית	גבעת יערים
0.0 %	0	100.0%	12	92.3%	12	13	כניסה ממקור מקורות	שגרתית	גבעת יערים
0.0 %	0	100.0%	15	57.7%	15	26	רשת	שגרתית	גבעת ישעיהו
0.0 %	0	100.0%	2	15.4%	2	13	כניסה ממקור מקורות	שגרתית	גבעת ישעיהו
0.0 %	0	0.0%	0	0.0%	0	13	כניסה ממקור מקורות	שגרתית	גבעת שמש
0.0 %	0	100.0%	13	100.0%	13	13	רשת	שגרתית	גיזו
0.0 %	0	100.0%	13	100.0%	13	13	כניסה ממקור מקורות	שגרתית	גיזו
0.0 %	0	100.0%	23	88.5%	23	26	רשת	שגרתית	גפן
0.0 %	0	100.0%	4	30.8%	4	13	כניסה ממקור מקורות	שגרתית	גפן

**מדינת ישראל**  
**משרד הבריאות**

**ריכוז נתונים כללי לפי סוג נקודה**

תאריך 07/04/2013  
דף 4

מתאריך 01/01/2012 עד תאריך 31/12/2012

						מטה יהודה		רשות	
אחוז חריגה	מספר דגימות חריגות	אחוז תקינה	מספר דגימות תקינות	אחוז ביצוע	מספר דגימות שבועו	מספר דגימות מתוכנן	סוג נקודה	קבוצת בדיקה	ישוב
0.0 %	0	100.0%	13	100.0%	13	13	רשת	שגריתית	הראל
0.0 %	0	100.0%	12	92.3%	12	13	כניסה ממקור מקורות	שגריתית	הראל
0.0 %	0	100.0%	24	92.3%	24	26	רשת	שגריתית	זכריה
0.0 %	0	100.0%	12	92.3%	12	13	כניסה ממקור מקורות	שגריתית	זכריה
0.0 %	0	100.0%	26	100.0%	26	26	רשת	שגריתית	זנוח
0.0 %	0	100.0%	13	100.0%	13	13	כניסה ממקור מקורות	שגריתית	זנוח
0.0 %	0	100.0%	26	100.0%	26	26	רשת	שגריתית	טל שחר
0.0 %	0	100.0%	13	100.0%	13	13	כניסה ממקור מקורות	שגריתית	טל שחר
0.0 %	0	100.0%	9	69.2%	9	13	רשת	שגריתית	יד השמונה
0.0 %	0	100.0%	9	69.2%	9	13	כניסה ממקור מקורות	שגריתית	יד השמונה
0.0 %	0	100.0%	2	15.4%	2	13	כניסה ממקור מקורות	שגריתית	ידידה
0.0 %	0	100.0%	26	100.0%	26	26	רשת	שגריתית	ישעי
0.0 %	0	100.0%	2	15.4%	2	13	כניסה ממקור מקורות	שגריתית	ישעי
0.0 %	0	100.0%	23	88.5%	23	26	רשת	שגריתית	כסלון
0.0 %	0	100.0%	12	92.3%	12	13	כניסה ממקור מקורות	שגריתית	כסלון
4.8 %	1	95.2%	20	80.8%	21	26	רשת	שגריתית	כפר אוריה
0.0 %	0	100.0%	12	92.3%	12	13	כניסה ממקור מקורות	שגריתית	כפר אוריה
0.0 %	0	100.0%	13	50.0%	13	26	רשת	שגריתית	לזזית
0.0 %	0	100.0%	11	84.6%	11	13	כניסה ממקור מקורות	שגריתית	לזזית
0.0 %	0	100.0%	23	88.5%	23	26	רשת	שגריתית	לי-און
0.0 %	0	100.0%	11	84.6%	11	13	כניסה ממקור מקורות	שגריתית	לי-און
0.0 %	0	100.0%	23	82.1%	23	28	רשת	שגריתית	מבוא ביתר
0.0 %	0	100.0%	9	64.3%	9	14	כניסה ממקור מקורות	שגריתית	מבוא ביתר
0.0 %	0	100.0%	22	84.6%	22	26	רשת	שגריתית	מוצא עלית
0.0 %	0	100.0%	12	92.3%	12	13	כניסה ממקור מקורות	שגריתית	מוצא עלית
0.0 %	0	100.0%	23	88.5%	23	26	רשת	שגריתית	מחסיה
0.0 %	0	100.0%	13	100.0%	13	13	כניסה ממקור מקורות	שגריתית	מחסיה
0.0 %	0	100.0%	21	75.0%	21	28	רשת	שגריתית	מטע

**מדינת ישראל**  
**משרד הבריאות**

**ריכוז נתונים כללי לפי סוג נקודה**

תאריך 07/04/2013  
דף 5

מתאריך 01/01/2012 עד תאריך 31/12/2012

								מטה יהודה	רשות
אחוז חריגה	מספר דגימות חריגות	אחוז תקינה	מספר דגימות תקינות	אחוז ביצוע	מספר דגימות שבועו	מספר דגימות מתוכנן	סוג נקודה	קבוצת בד"קה	ישוב
0.0 %	0	100.0%	11	78.6%	11	14	כניסה ממקור מקורות	שגרתית	מטע
0.0 %	0	100.0%	25	96.2%	25	26	רשת	שגרתית	מסלת ציון
0.0 %	0	100.0%	13	100.0%	13	13	כניסה ממקור מקורות	שגרתית	מסלת ציון
0.0 %	0	100.0%	12	92.3%	12	13	רשת	שגרתית	מעלה החמשה
0.0 %	0	100.0%	12	92.3%	12	13	מאגר/בריכה יציאה	שגרתית	מעלה החמשה
0.0 %	0	100.0%	12	92.3%	12	13	כניסה ממקור מקורות	שגרתית	מעלה החמשה
0.0 %	0	100.0%	12	92.3%	12	13	רשת	שגרתית	נוה אילן
0.0 %	0	100.0%	12	92.3%	12	13	מאגר/בריכה יציאה	שגרתית	נוה אילן
0.0 %	0	100.0%	12	92.3%	12	13	כניסה ממקור מקורות	שגרתית	נוה אילן
0.0 %	0	100.0%	28	100.0%	28	28	רשת	שגרתית	נוה מיכאל
0.0 %	0	100.0%	14	100.0%	14	14	כניסה ממקור מקורות	שגרתית	נוה מיכאל
0.0 %	0	100.0%	18	69.2%	18	26	רשת	שגרתית	נוה שלום
0.0 %	0	100.0%	5	38.5%	5	13	כניסה ממקור מקורות	שגרתית	נוה שלום
0.0 %	0	100.0%	24	92.3%	24	26	רשת	שגרתית	נחושה
0.0 %	0	100.0%	12	92.3%	12	13	כניסה ממקור מקורות	שגרתית	נחושה
0.0 %	0	100.0%	26	100.0%	26	26	רשת	שגרתית	נחם
0.0 %	0	100.0%	13	100.0%	13	13	כניסה ממקור מקורות	שגרתית	נחם
0.0 %	0	100.0%	13	100.0%	13	13	רשת	שגרתית	נחשון
0.0 %	0	100.0%	16	61.5%	16	26	מאגר/בריכה יציאה	שגרתית	נחשון
0.0 %	0	100.0%	10	76.9%	10	13	כניסה ממקור מקורות	שגרתית	נחשון
0.0 %	0	100.0%	16	61.5%	16	26	רשת	שגרתית	נטף
0.0 %	0	100.0%	12	92.3%	12	13	כניסה ממקור מקורות	שגרתית	נטף
0.0 %	0	100.0%	27	96.4%	27	28	רשת	שגרתית	נס הרים
0.0 %	0	100.0%	7	50.0%	7	14	כניסה ממקור מקורות	שגרתית	נס הרים
0.0 %	0	100.0%	18	64.3%	18	28	רשת	שגרתית	נתיב הל"ה
0.0 %	0	100.0%	11	78.6%	11	14	כניסה ממקור מקורות	שגרתית	נתיב הל"ה
0.0 %	0	100.0%	16	61.5%	16	26	רשת	שגרתית	עגור
0.0 %	0	100.0%	12	92.3%	12	13	כניסה ממקור מקורות	שגרתית	עגור
0.0 %	0	100.0%	12	46.2%	12	26	רשת	שגרתית	עין נקובא

**מדינת ישראל**  
**משרד הבריאות**

**ריכוז נתונים כללי לפי סוג נקודה**

תאריך 07/04/2013  
דף 6

מתאריך 01/01/2012 עד תאריך 31/12/2012

								מטה יהודה	רשות
אחוז חריגה	מספר דגימות חריגות	אחוז תקינה	מספר דגימות תקינות	אחוז ביצוע	מספר דגימות שבועו	מספר דגימות מתוכנן	סוג נקודה	קבוצת בדיקה	ישוב
0.0 %	0	100.0%	12	92.3%	12	13	כניסה ממקור מקורות	שגרתית	עין נקובא
0.0 %	0	100.0%	19	73.1%	19	26	רשת	שגרתית	עין ראפה
0.0 %	0	100.0%	6	46.2%	6	13	כניסה ממקור מקורות	שגרתית	עין ראפה
0.0 %	0	100.0%	22	84.6%	22	26	רשת	שגרתית	עמינדב
0.0 %	0	100.0%	12	92.3%	12	13	כניסה ממקור מקורות	שגרתית	עמינדב
0.0 %	0	100.0%	23	88.5%	23	26	רשת	שגרתית	צובה
0.0 %	0	100.0%	2	7.7%	2	26	מאגר/בריכה יציאה	שגרתית	צובה
0.0 %	0	100.0%	12	92.3%	12	13	כניסה ממקור מקורות	שגרתית	צובה
0.0 %	0	100.0%	41	73.2%	41	56	רשת	שגרתית	צור הדסה
0.0 %	0	100.0%	9	64.3%	9	14	כניסה ממקור מקורות	שגרתית	צור הדסה
0.0 %	0	100.0%	13	100.0%	13	13	רשת	שגרתית	צלפון
0.0 %	0	100.0%	13	100.0%	13	13	כניסה ממקור מקורות	שגרתית	צלפון
0.0 %	0	100.0%	23	88.5%	23	26	רשת	שגרתית	צפיריים
0.0 %	0	100.0%	11	84.6%	11	13	כניסה ממקור מקורות	שגרתית	צפיריים
0.0 %	0	100.0%	14	53.8%	14	26	רשת	שגרתית	צרעה
0.0 %	0	100.0%	12	92.3%	12	13	כניסה ממקור מים פרטי	שגרתית	צרעה
0.0 %	0	100.0%	2	15.4%	2	13	רשת	שגרתית	קרית ענבים
0.0 %	0	100.0%	1	7.7%	1	13	מאגר/בריכה יציאה	שגרתית	קרית ענבים
0.0 %	0	100.0%	11	84.6%	11	13	כניסה ממקור מקורות	שגרתית	קרית ענבים
0.0 %	0	100.0%	24	92.3%	24	26	רשת	שגרתית	רמת רזיאל
0.0 %	0	100.0%	12	92.3%	12	13	כניסה ממקור מקורות	שגרתית	רמת רזיאל
0.0 %	0	100.0%	9	69.2%	9	13	רשת	שגרתית	רמת רחל
0.0 %	0	100.0%	3	23.1%	3	13	מאגר/בריכה יציאה	שגרתית	רמת רחל
0.0 %	0	100.0%	7	53.8%	7	13	כניסה ממקור מקורות	שגרתית	רמת רחל
0.0 %	0	100.0%	24	92.3%	24	26	רשת	שגרתית	שדות מיכה
0.0 %	0	100.0%	12	92.3%	12	13	כניסה ממקור מקורות	שגרתית	שדות מיכה
0.0 %	0	100.0%	25	96.2%	25	26	רשת	שגרתית	שואבה
0.0 %	0	100.0%	3	23.1%	3	13	כניסה ממקור מקורות	שגרתית	שואבה
0.0 %	0	100.0%	12	92.3%	12	13	רשת	שגרתית	שרש

**מדינת ישראל**  
**משרד הבריאות**

**ריכוז נתונים כללי לפי סוג נקודה**

תאריך 07/04/2013  
דף 7

מתאריך 01/01/2012 עד תאריך 31/12/2012

						מטה יהודה	רשות		
אחוז חריגה	מספר דגימות חריגות	אחוז תקינה	מספר דגימות תקינות	אחוז ביצוע	מספר דגימות שבועו	מספר דגימות מתוכנן	סוג נקודה	קבוצת בדיקה	ישוב
0.0 %	0	100.0%	8	32.0%	8	25	מאגר/בריכה יציאה	שגרתית	שרש
0.0 %	0	100.0%	9	69.2%	9	13	כניסה ממקור מקורות	שגרתית	שרש
0.0 %	0	100.0%	22	84.6%	22	26	רשת	שגרתית	תירוש
0.0 %	0	100.0%	12	92.3%	12	13	כניסה ממקור מקורות	שגרתית	תירוש
0.0 %	0	100.0%	20	76.9%	20	26	רשת	שגרתית	תעוז
0.0 %	0	100.0%	13	100.0%	13	13	כניסה ממקור מקורות	שגרתית	תעוז
0.0 %	0	100.0%	26	100.0%	26	26	רשת	שגרתית	תרום
0.0 %	0	100.0%	13	100.0%	13	13	כניסה ממקור מקורות	שגרתית	תרום

0.1 %      2      99.9%      1822      79.2%      1824      2,303      סה"כ דגימות

						ערבות הירדן	רשות		
אחוז חריגה	מספר דגימות חריגות	אחוז תקינה	מספר דגימות תקינות	אחוז ביצוע	מספר דגימות שבועו	מספר דגימות מתוכנן	סוג נקודה	קבוצת בדיקה	ישוב
0.0 %	0	100.0%	26	100.0%	26	26	רשת	שגרתית	ארגמן
0.0 %	0	100.0%	13	100.0%	13	13	כניסה ממקור מקורות	שגרתית	ארגמן
0.0 %	0	100.0%	26	100.0%	26	26	רשת	שגרתית	בקעות
0.0 %	0	100.0%	13	100.0%	13	13	כניסה ממקור מקורות	שגרתית	בקעות
0.0 %	0	100.0%	26	100.0%	26	26	רשת	שגרתית	גלגל
0.0 %	0	100.0%	13	100.0%	13	13	כניסה ממקור מקורות	שגרתית	גלגל
0.0 %	0	100.0%	26	100.0%	26	26	רשת	שגרתית	גתית
0.0 %	0	100.0%	13	100.0%	13	13	כניסה ממקור מקורות	שגרתית	גתית
0.0 %	0	100.0%	26	100.0%	26	26	רשת	שגרתית	חמרה
0.0 %	0	100.0%	13	100.0%	13	13	כניסה ממקור מקורות	שגרתית	חמרה
0.0 %	0	100.0%	39	100.0%	39	39	רשת	שגרתית	י"טב
0.0 %	0	100.0%	26	100.0%	26	26	כניסה ממקור מקורות	שגרתית	י"טב
0.0 %	0	100.0%	26	100.0%	26	26	רשת	שגרתית	יפית
0.0 %	0	100.0%	13	100.0%	13	13	כניסה ממקור מקורות	שגרתית	יפית
0.0 %	0	100.0%	26	100.0%	26	26	רשת	שגרתית	מחולה
0.0 %	0	100.0%	13	100.0%	13	13	כניסה ממקור מקורות	שגרתית	מחולה

**מדינת ישראל**  
**משרד הבריאות**

**ריכוז נתונים כללי לפי סוג נקודה**

תאריך 07/04/2013  
דף 8

מתאריך 01/01/2012 עד תאריך 31/12/2012

							רשות		ערבות הירדן	
אחוז חריגה	מספר דגימות חריגות	אחוז תקינה	מספר דגימות תקינות	אחוז ביצוע	מספר דגימות שבועו	מספר דגימות מתוכנן	סוג נקודה	קבוצת בדיקה	ישוב	
0.0 %	0	100.0%	26	100.0%	26	26	רשת	שגרתית	מכורה	
0.0 %	0	100.0%	13	100.0%	13	13	כניסה ממקור מקורות	שגרתית	מכורה	
0.0 %	0	100.0%	24	92.3%	24	26	רשת	שגרתית	משואה	
0.0 %	0	100.0%	12	92.3%	12	13	כניסה ממקור מקורות	שגרתית	משואה	
0.0 %	0	100.0%	26	100.0%	26	26	רשת	שגרתית	נחל חמדת	
0.0 %	0	100.0%	12	92.3%	12	13	מאגר/בריכה יציאה	שגרתית	נחל חמדת	
0.0 %	0	100.0%	13	100.0%	13	13	כניסה ממקור מקורות	שגרתית	נחל חמדת	
0.0 %	0	100.0%	26	100.0%	26	26	רשת	שגרתית	נעמי	
0.0 %	0	100.0%	13	100.0%	13	13	כניסה ממקור מקורות	שגרתית	נעמי	
0.0 %	0	100.0%	26	100.0%	26	26	רשת	שגרתית	(נערן) (ניר)	
0.0 %	0	100.0%	13	100.0%	13	13	כניסה ממקור מקורות	שגרתית	(נערן) (ניר)	
0.0 %	0	100.0%	26	100.0%	26	26	רשת	שגרתית	נתיב הגדוד	
0.0 %	0	100.0%	13	100.0%	13	13	כניסה ממקור מקורות	שגרתית	נתיב הגדוד	
0.0 %	0	100.0%	26	100.0%	26	26	רשת	שגרתית	פצאל	
0.0 %	0	100.0%	12	92.3%	12	13	כניסה ממקור מקורות	שגרתית	פצאל	
0.0 %	0	100.0%	26	100.0%	26	26	רשת	שגרתית	רועי	
0.0 %	0	100.0%	13	100.0%	13	13	כניסה ממקור מקורות	שגרתית	רועי	
0.0 %	0	100.0%	13	100.0%	13	13	רשת	שגרתית	רותם	
0.0 %	0	100.0%	13	100.0%	13	13	מאגר/בריכה יציאה	שגרתית	רותם	
7.7 %	1	92.3%	12	100.0%	13	13	כניסה ממקור מקורות	שגרתית	רותם	
0.0 %	0	100.0%	26	100.0%	26	26	רשת	שגרתית	שדמות מחולה	
0.0 %	0	100.0%	13	100.0%	13	13	כניסה ממקור מקורות	שגרתית	שדמות מחולה	
0.0 %	0	100.0%	26	100.0%	26	26	רשת	שגרתית	תמר	
0.0 %	0	100.0%	13	100.0%	13	13	כניסה ממקור מקורות	שגרתית	תמר	
<b>0.1 %</b>	<b>1</b>	<b>99.9%</b>	<b>774</b>	<b>99.4%</b>	<b>775</b>	<b>780</b>	<b>סה"כ דגימות</b>			
<b>0.1 %</b>	<b>3</b>	<b>99.9%</b>	<b>3368</b>	<b>86.5%</b>	<b>3371</b>	<b>3898</b>	<b>סה"כ דגימות לדוח</b>			



**מדינת ישראל**  
**משרד הבריאות**

**ריכוז נתונים כללי לפי סוג נקודה**

תאריך 07/04/2013  
דף 1

מתאריך 01/01/2012 עד תאריך 31/12/2012

מחוז 72110 מחוז ירושלים  
נפה 72110 ירושלים

רשות		בית שמש		אתר		סוג נקודה		קבוצת בדיקה	
מספר דגימות חריגות	מספר דגימות תקינות	אחוז חריגה	אחוז תקינה	מספר דגימות שבוצעו	מספר דגימות ביצוע	מספר דגימות מתוכנן	סוג נקודה	קבוצת בדיקה	אתר
0	13	0.0 %	100.0%	13	100.0%	13	כניסה ממקור מקורות	שגרתית	מנזר בית ג מיל

סה"כ דגימות 13 100.0% 13 100.0% 13 0.0 % 0

רשות		ירושלים		אתר		סוג נקודה		קבוצת בדיקה	
מספר דגימות חריגות	מספר דגימות תקינות	אחוז חריגה	אחוז תקינה	מספר דגימות שבוצעו	מספר דגימות ביצוע	מספר דגימות מתוכנן	סוג נקודה	קבוצת בדיקה	אתר
0	6	0.0 %	100.0%	6	54.5%	11	רשת	ספירה כללית	בית מלון המלך שלמה
0	7	0.0 %	100.0%	7	63.6%	11	כניסה ממקור מים פרטי	ספירה כללית	בית מלון המלך שלמה

סה"כ דגימות 22 59.1% 13 100.0% 0 0.0 %

רשות		מגילות		אתר		סוג נקודה		קבוצת בדיקה	
מספר דגימות חריגות	מספר דגימות תקינות	אחוז חריגה	אחוז תקינה	מספר דגימות שבוצעו	מספר דגימות ביצוע	מספר דגימות מתוכנן	סוג נקודה	קבוצת בדיקה	אתר
0	20	0.0 %	100.0%	20	76.9%	26	רשת	שגרתית	אבנת פנימיית יפתח
0	10	0.0 %	100.0%	10	76.9%	13	כניסה ממקור מים פרטי	שגרתית	אבנת פנימיית יפתח
0	10	0.0 %	100.0%	10	76.9%	13	רשת	שגרתית	אכסניית מצוקי דרגות
0	10	0.0 %	100.0%	10	76.9%	13	כניסה ממקור מים פרטי	שגרתית	אכסניית מצוקי דרגות
0	9	0.0 %	100.0%	9	69.2%	13	רשת	שגרתית	חופי רחצה - צפון ים המלח
0	10	0.0 %	100.0%	10	76.9%	13	רשת	שגרתית	עין פשחה

סה"כ דגימות 91 75.8% 69 100.0% 0 0.0 %

רשות		מטה יהודה		אתר		סוג נקודה		קבוצת בדיקה	
מספר דגימות חריגות	מספר דגימות תקינות	אחוז חריגה	אחוז תקינה	מספר דגימות שבוצעו	מספר דגימות ביצוע	מספר דגימות מתוכנן	סוג נקודה	קבוצת בדיקה	אתר
0	14	0.0 %	100.0%	14	53.8%	26	כניסה ממקור מקורות	שגרתית	אתר לטרון

**מדינת ישראל  
משרד הבריאות**

**ריכוז נתונים כללי לפי סוג נקודה**

תאריך 07/04/2013  
דף 2

מתאריך 01/01/2012 עד תאריך 31/12/2012

							מטה יהודה		רשות
אחוז חריגה	מספר דגימות חריגות	אחוז תקינה	מספר דגימות תקינות	אחוז ביצוע	מספר דגימות שבועו	מספר דגימות מתוכנן	סוג נקודה	קבוצת בדיקה	אתר
0.0 %	0	100.0%	2	15.4%	2	13	כניסה ממקור מקורות	שגרתית	מוסד קרית יערים

**0.0 %      0    100.0%      16      30.2%      16      53      סה"כ דגימות**

							קרית יערים		רשות
אחוז חריגה	מספר דגימות חריגות	אחוז תקינה	מספר דגימות תקינות	אחוז ביצוע	מספר דגימות שבועו	מספר דגימות מתוכנן	סוג נקודה	קבוצת בדיקה	אתר
0.0 %	0	100.0%	13	100.0%	13	13	רשת	שגרתית	בית מלון ההחלמה לילדות

**0.0 %      0    100.0%      13      100.0%      13      13      סה"כ דגימות**

**0.0 %      0    100.0%      124      64.6%      124      192      סה"כ דגימות לדוח**

מתכות - מחוז ירושלים

בוצעו בשנת 2012 (במק"ג/ל)										בדיקות מתוכננות	ספק מים	רשות מקומית	מחוז / נפה
ZN		FE		CU		PB		CR					
טווח ריכוזים	מס' בדיקות	טווח ריכוזים	מס' בדיקות	טווח ריכוזים	מס' בדיקות	טווח ריכוזים	מס' בדיקות	טווח ריכוזים	מס' בדיקות				
												מ.מ. אפרת	מחוז ירושלים
	0		0		0		0		0	1		ע. ביתר עילית	
												ע. בית שמש	
												מ.מ. גבעת זאב	
	0		0		0		0		0	5		י. יהודי חברון	
												ע. מעלה אדומים	
0 - 8	5	12 - 32	5	0	5	0	5	0	5	6		מ.מ. מעלה אפרים	
												מ.מ. קריית ארבע	
												מ.מ. קריית יערים	
6 - 39	9	5 - 55	9	0	9	0-9	9	0-4	9	9	הגיחון	ע. ירושלים	
24 - 40	4	10 - 24	4	0-3	4	0.0	4	0	4	4	הגיחון	מ.מ. אבו גוש	
20 - 125	4	8 - 18	4	0-5	4	0.0	4	0	4	4	הגיחון	מ.מ. מבשרת ציון	
	0		0		0		0		0	180		מ.א. מטה יהודה	
	0		0		0		0		0	17		מ.א. מגילות	
	0		0		0		0		0	60		מ.א. ערבות הירדן	
												מ.א. גוש עציון	
	<b>22</b>		<b>22</b>		<b>22</b>		<b>22</b>		<b>22</b>	<b>286</b>		<b>סיכום</b>	

<sup>x</sup> התקן למי שתייה

סיכום ביצוע בדיקת מתכות במי רשת בעיריות/מועצות מקומיות						
עמידה בדרישות התקנות						
מחוז ירושלים						
רמת ביצוע ע"פ		ע"פ תקנות מי השתיה		גודל האוכלוסיה המשורתת	ספק מים	ישוב
אחוז ביצוע	מספר דגימות שבוצעו	מספר דגימות מתוכננות	תדירות הדיגום (שנים)			
100	4	4	6	7685		אפרתה
100	4	4	6	39710		ביתר עלית
100	4	4	6	12632		גבעת זאב
100	4	4	6	6270	הגיחון	אבו גוש
112	9	8	3	804355	הגיחון	ירושלים
200	8	4	6	25305	הגיחון	מבשרת ציון
0	0	4	6	84209	מי בית שמש	בית שמש
150	6	4	6	36089		מעלה אדמים
125	5	4	6	1197		מעלה אפרים
100	4	4	6	7433		קרית ארבע
0	0	4	6	3158		קרית יערים
	48	48		1028043		סיכום מחוז ירושלים
83.33%				עמידה בדרישות התקנות *		
* חישוב העמידה בדרישת התקנות לא לוקח בחשבון בדיקות עודפות שנעשו מעבר למתוכנן.						

**סיכום ביצוע בדיקת מתכות במי רשת בישובים של מועצות אזוריות  
בשנים 2007-2012**

				מחוז ירושלים
מספר דגימות	תדירות הדיגום	גודל האוכלוסיה	ספק מים	ישוב
<b>20</b>		<b>17037</b>		<b>מ.א.גוש עציון</b>
2	6	264		מעלה עמוס
1	6	410		אספר
1	6	435		מגדל עז
1	6	670		הר גילה
1	6	730		ראש צורים
1	6	756		כרמי צור
1	6	872		כפר עציון
1	6	1034		בת עין
1	6	1138		קדר
4	6	1461		נוקדים
2	6	1978		נוה דניאל
1	6	2081		אלעזר
1	6	2157		תקוע
1	6	3051		אלון שבות
1	6	<1000		גבעות
<b>0</b>		<b>1083</b>		<b>מ.א. מגילות</b>
0	6	119		נחל אבנת
0	6	122		בית הערבה
0	6	159		אלמוג
0	6	164		מצפה שלם
0	6	195		ורד ירחו
0	6	324		קליה
<b>3</b>		<b>45311</b>		<b>מ.א.מטה יהודה</b>
0	6	59		גבעת שמש
0	6	76		איתנים
0	6	95		יד השמונה
0	6	181		גיזו
0	6	206		י'ידה
0	6	210		הראל
0	6	236		נוה שלום
0	6	256		קרית יערים(מו
0	6	325		נטף
0	6	350		שדות מיכה
0	6	359		גפן
1	6	364		צפרירים
0	6	413		מחסיה
0	6	418		מעלה החמשה
0	6	421		לזית
0	6	422		קרית ענבים
0	6	433		כסלון
0	6	449		מבוא ביתר
0	6	453		תירוש
0	6	455		זנוח
0	6	461		רמת רחל
0	6	465		עגור
0	6	485		נחם
0	6	502		נוה מיכאל

מספר דגימות	תדירות הדיגום	גודל האוכלוסיה	ספק מים	ישוב
0	6	519		נחשון
0	6	565		נתיב הל"ה
0	6	567		בר גיורא
0	6	576		תעוז
0	6	577		בקוע
0	6	578		בית נקופה
0	6	599		תרום
0	6	600		רמת רזיאל
0	6	603		שואבה
0	6	610		צובה
0	6	622		ישעי
0	6	637		נחושה
0	6	637		שרש
1	6	661		אביעזר
0	6	665		אבן ספיר
0	6	691		נוה אילן
0	6	694		אדרת
0	6	702		גבעת ישעיהו
0	6	756		מטע
1	6	756		צלפון
0	6	771		כפר אוריה
0	6	787		בית מאיר
0	6	824		נס הרים
0	6	915		זכריה
0	6	918		צרעה
0	6	941		מוצא עלית
0	6	968		עין ראפה
0	6	981		עמינדב
0	6	1025		לי-און
0	6	1087		אשתאול
0	6	1108		טל שחר
0	6	1195		אורה
0	6	1196		מסלת ציון
0	6	1337		גבעת יערים
0	6	1554		בית זית
0	6	2478		עין נקובא
0	6	6517		צור הדסה
<b>0</b>		<b>3458</b>		<b>מ.א ערבות הירדן</b>
0	6	58		נערן (נירן)
0	6	94		חמרה
0	6	95		נעמי
0	6	106		יפית
0	6	116		מכורה
0	6	148		משואה
0	6	153		חועי
0	6	163		ארגמן
0	6	165		בקעות
0	6	167		גלגל
0	6	167		ייטב
0	6	174		נחל חמדת
0	6	176		נתיב הגדוד

מספר דגימות	תדירות הדיגום	גודל האוכלוסיה	ספק מים	ישוב
0	6	209		פצאל
0	6	236		תמר
0	6	302		גתית
0	6	421		מחולה
0	6	508		שדמות מחולה
0	6	<1000		רותם
0	6	<1000	חברון	ישובים בחברון
<b>23</b>		<b>66889</b>	<b>סיכום מחוז ירושלים</b>	

עכירות - מחוז ירושלים

עכירות (NTU)						ססק מים	רשות מקומית	מחוז / נפה
מס' בדיקות בטווח ריכוזים				מס' בדיקות בשנת 2012				
>3.0	3.0 - 1.1	1.0 - 0.51	≤0.5	בוצעו	מתוכנן			
0	0	3	17	20	20		מ.מ. אפרת	ירושלים
				0	11		ע. ביתר עילית	
				0	20	מי שמש	ע. בית שמש	
0	0	0	13	13	13		מ.מ. גבעת זאב	
				0	10		י. יהודי חברון	
0	0	1	13	14	14		ע. מעלה אדומים	
0	0	0	6	6	12		מ.מ. מעלה אפרים	
				0	24		מ.מ. קריית ארבע	
0	0	2	7	9	9		מ.מ. קריית יערים	
3	24	150	4003	4180	4180	הגיחון	ע. ירושלים	
0	0	8	148	156	156	הגיחון	מ.מ. אבו גוש	
0	5	32	386	423	423	הגיחון	מ.מ. מבשרת ציון	
				0	180		מ.א. מטה יהודה	
				0	17		מ.א. מגילות	
				0	60		מ.א. ערבות הירדן	
				0	46		מ.א. גוש עציון	
<b>3</b>	<b>29</b>	<b>196</b>	<b>4593</b>	<b>4821</b>	<b>5195</b>		<b>סה"כ</b>	



פלאוריד - מחוז ירושלים

התפלגות ריכוזים פלאוריד במי רשת (מג"ל)										ממוצע הריכוזים	טווח הריכוזים	מס' בדיקות שבוצעו	מס' בדיקות שתוכננו	הפלרה	רשות ישוב
%	>1.7	%	1.21-1.7	%	0.7-1.2	%	0.5-0.69	%	< 0.5						
0	0	0	0	74	50	26	18	0	0	0.75	0.58-0.97	68	68	√	ירושלים
0	0	0	0	74	14	26	5	0	0	0.77	0.54-0.97	19	19	√	אבו גוש
0	0	0	0	0	0	33	1	67	2	0.42	0.35-0.54	3	4	√	אפרתה**
4	2	11	6	23	13	16	9	47	27	0.69	0.15-2.39	57	60	√	בית שמש
0	0	0	0	11	1	78	7	11	1	0.56	0.4-0.72	9	15	√	ביתר עלית
0	0	0	0	44	7	50	8	6	1	0.64	0-0.79	16	16	√	גבעת זאב
0	0	0	0	67	29	16	7	16	7	0.73	0.26-0.99	43	43	√	מבשרת ציון
0	0	0	0	20	2	80	8	0	0	0.63	0.53-0.76	10	10	√	מעלה אדמים
0	0	0	0	0	0	0	0	100	1	0.30	0.3	1	1		מעלה אפרים**
0	0	0	0	0	0	75	6	25	2	0.52	0.47-0.58	8	12	√	קרית ארבע
0	0	0	0	80	8	20	2	0	0	0.73	0.57-0.84	10	10	√	קרית יערים
0	0	0	0	0	0	100	5	0	0	0.53	0.51-0.56	5	5	√	חברון
												0	20		מ.א.ערבות הירדן**
0	0	0	0	7	3	5	2	88	36			41	43	√	מ.א.גוש עציון
0	0	0	0	0	0	0	0	100	3	0.41	0.36-0.45	3	3		כפר עציון
0	0	0	0	0	0	50	1	50	1	0.40	0.26-0.53	2	2		מגדל עז
0	0	0	0	0	0	0	0	100	2	0.34	0.29-0.38	2	2		תקוע
0	0	0	0	0	0	0	0	100	2	0.33	0.21-0.45	2	2		ראש צורים
0	0	0	0	67	2	0	0	33	1	0.61	0.3-0.78	3	3		הר גילה
0	0	0	0	0	0	0	0	100	2	0.38	0.34-0.41	2	2		אלון שבות
0	0	0	0	0	0	0	0	100	2	0.32	0.22-0.42	2	2		אלנור
0	0	0	0	0	0	0	0	100	3	0.24	0.22-0.26	3	3		מעלה עמוס
0	0	0	0	0	0	0	0	100	2	0.35	0.26-0.44	2	2		נוה דניאל
0	0	0	0	0	0	0	0	100	7	0.31	0.23-0.45	7	7		נוקדים
0	0	0	0	0	0	0	0	100	3	0.24	0.23-0.26	3	3		אספר
0	0	0	0	0	0	0	0	100	3	0.39	0.28-0.45	3	3		כרמי צור
0	0	0	0	50	1	50	1	0	0	0.69	0.64-0.74	2	4		קדר
0	0	0	0	0	0	0	0	100	3	0.39	0.32-0.46	3	3		בת עין
0	0	0	0	0	0	0	0	100	2	0.46	0.42-0.5	2	2		גבעות
												0	7		מ.א. מגילות**
							76					0	1		אלמוג
												0	1		קליה
												0	2		מצפה שלם
												0	1		ורד יריחו
												0	1		נחל אבנת
												0	1		בית הערבה
0	0	0	0	51	88	33	56	16	27			171	171	√	מ.א. מטה יהודה
0	0	0	0	0	0	100	3	0	0	0.61	0.52-0.68	3	3		תירוש
0	0	0	0	0	0	100	3	0	0	0.56	0.52-0.59	3	3		שדות מיכה
0	0	0	0	100	3	0	0	0	0	0.83	0.78-0.9	3	3		גפן
0	0	0	0	0	0	100	3	0	0	0.56	0.52-0.60	3	3		לחית
0	0	0	0	0	0	100	3	0	0	0.56	0.51-0.60	3	3		נחושה
0	0	0	0	67	2	33	1	0	0	0.74	0.66-0.80	3	3		קרית ענבים
0	0	0	0	33	1	67	2	0	0	0.65	0.56-0.75	3	3		רמת רחל
0	0	0	0	33	1	0	0	67	2	0.37	0.1-0.72	3	3		מוצא עלית
0	0	0	0	67	2	33	1	0	0	0.73	0.62-0.79	3	3		מעלה החמשה
0	0	0	0	100	3	0	0	0	0	0.87	0.86-0.87	3	3		כפר אוריה
0	0	0	0	33	1	33	1	33	1	0.56	0.28-0.72	3	3		נוה אילן
0	0	0	0	67	2	33	1	0	0	0.75	0.63-0.82	3	3		שרש
0	0	0	0	67	2	33	1	0	0	0.73	0.63-0.8	3	3		רמת היאל
0	0	0	0	100	3	0	0	0	0	0.83	0.76-0.89	3	3		טל שחר
0	0	0	0	100	3	0	0	0	0	0.83	0.8-0.88	3	3		הראל
0	0	0	0	33	1	67	2	0	0	0.69	0.62-0.77	3	3		צובה
0	0	0	0	67	2	33	1	0	0	0.75	0.62-0.82	3	3		עין ראפה

התפלגות ריכוזים פלואוריד במי רשת (מג"ל)										ממוצע הריכוזים	טווח הריכוזים	מס' בדיקות שבועו	מס' בדיקות שתוכנו	הפרה	רשות ישוב
%	>1.7	%	1.21-1.7	%	0.7-1.2	%	0.5-0.69	%	< 0.5						
0	0	0	0	67	2	33	1	0	0	0.74	0.65-0.8	3	3		עין נקבא
0	0	0	0	100	3	0	0	0	0	0.87	0.82-0.96	3	3		צרעה
0	0	0	0	67	2	33	1	0	0	0.74	0.68-0.79	3	3		בית נקופה
0	0	0	0	33	1	33	1	33	1	0.64	0.36-0.95	3	3		נתיב הל"ה
0	0	0	0	33	1	0	0	67	2	0.37	0.1-0.73	3	3		בית זית
0	0	0	0	67	2	0	0	33	1	0.62	0.25-0.83	3	3		אשתאל
0	0	0	0	67	2	33	1	0	0	0.84	0.69-1.02	3	3		שואבה
0	0	0	0	67	2	0	0	33	1	0.66	0.34-0.85	3	3		מסלת ציון
0	0	0	0	67	2	33	1	0	0	0.86	0.64-1.01	3	3		בית מאיר
0	0	0	0	100	3	0	0	0	0	0.81	0.79-0.83	3	3		תעוז
0	0	0	0	67	2	33	1	0	0	0.72	0.61-0.78	3	3		מבוא ביתר
0	0	0	0	0	0	0	0	100	3	0.26	0.18-0.33	3	3		מחסיה
0	0	0	0	100	3	0	0	0	0	0.78	0.71-0.82	3	3		נחשון
0	0	0	0	100	3	0	0	0	0	0.80	0.78-0.81	3	3		תרום
0	0	0	0	0	0	100	3	0	0	0.62	0.55-0.68	3	3		עמינדב
0	0	0	0	33	1	67	2	0	0	0.66	0.58-0.77	3	3		אורה
0	0	0	0	67	2	33	1	0	0	0.66	0.58-0.7	3	3		אבן ספיר
0	0	0	0	67	2	33	1	0	0	0.72	0.65-0.76	3	3		גבעת יערים
0	0	0	0	0	0	100	3	0	0	0.56	0.54-0.61	3	3		עגור
0	0	0	0	100	3	0	0	0	0	0.78	0.71-0.83	3	3		צלפון
0	0	0	0	0	0	100	3	0	0	0.57	0.52-0.61	3	3		זכריה
0	0	0	0	100	3	0	0	0	0	0.88	0.81-0.99	3	3		ישעי
0	0	0	0	33	1	0	0	67	2	0.43	0.23-0.82	3	3		נחם
0	0	0	0	0	0	0	0	100	3	0.28	0.22-0.36	3	3		זנוח
0	0	0	0	67	2	33	1	0	0	0.69	0.58-0.76	3	3		מטע
0	0	0	0	67	2	33	1	0	0	0.70	0.59-0.77	3	3		בר גיורא
0	0	0	0	67	2	33	1	0	0	0.71	0.59-0.77	3	3		נס הרים
0	0	0	0	33	1	67	2	0	0	0.64	0.58-0.70	3	3		כסלון
0	0	0	0	100	3	0	0	0	0	0.81	0.76-0.85	3	3		בקוע
0	0	0	0	0	0	67	2	33	1	0.52	0.45-0.56	3	3		גבעת ישעיהו
0	0	0	0	100	3	0	0	0	0	0.79	0.72-0.83	3	3		גזוז
0	0	0	0	0	0	0	0	100	3	0.39	0.29-0.46	3	3		אביער
0	0	0	0	0	0	0	0	100	3	0.41	0.31-0.46	3	3		נוה מיכאל
0	0	0	0	0	0	67	2	33	1	0.53	0.47-0.57	3	3		צפירים
0	0	0	0	67	2	33	1	0	0	0.72	0.61-0.77	3	3		צור הדסה
0	0	0	0	0	0	67	2	33	1	0.56	0.49-0.6	3	3		לי-און
0	0	0	0	33	1	0	0	67	2	0.57	0.34-0.92	3	3		אדרת
0	0	0	0	33	1	67	2	0	0	0.69	0.65-0.75	3	3		יד השמונה
0	0	0	0	67	2	33	1	0	0	0.74	0.67-0.79	3	3		נטף
0	0	0	0	100	3	0	0	0	0	0.78	0.72-0.82	3	3		נוה שלום
0.43	2	1	6	47	215	29	134	23	104			461	504		סיכום
															*
															**
															אזור א' (הנמצא ברובו במחוז דרום)
															בוצעו מעט בדיקות או בכלל לא מתוך המתוכנן כך שלגבי רשות זו אין נתונים המייצגים

נפת צפת - מחוז צפון בדיקות מיקרוביאליות

אחוז חריגה (לאחר דיגום חוזר)	מס' דגימות חריגות לאחר בדיקה חוזרת	סה"כ דגימות חריגות	אחוז ביצוע			בדיקות שבוצעו לפי תוכנית הדיגום	מס' בדיקות מתוכננות	סה"כ בדיקות שבוצעו (שגרתיות, נוספות, חוזרות)	ספק מים	רשות
			<75	75 - 89	90 - 100					
0.0	0	0			98.6	286	290	286	פלג הגליל	צפת
0.0	0	0			100.0	65	65	65	פלג הגליל	גוש חלב
0.8	1	4			100.0	118	118	122	פלג הגליל	חצור הגלילית
0.0	0	3			100.0	39	39	42	פלג הגליל	יסוד המעלה
0.0	0	1		76.9		30	39	31	פלג הגליל	טובא
0.0	0	0			99.1	219	221	219	התנור	קרית שמונה
0.0	0	0			98.1	51	52	51	התנור	מטולה
0.0	0	0			95.7	112	117	112	התנור	קצרין
0.0	0	1			100.0	52	52	53		בוקעתא
0.0	0	0			98.7	77	78	77		מגדל שאמס
0.0	0	0		84.6		44	52	44		מסעדה
0.0	0	1		85.6		89	104	90		עין קניה
0.0	0	0	57.1			36	63	36		רג'ר
0.0	0	0			98.5	132	134	132		ראש פינה
0.7	3	12			95.4	412	432	421		מ.א.מבואות חרמון
0.7	8	25			92.1	1099	1193	1124		מ.א.גליל עליון
0.9	7	11			97.9	800	817	811		מ.א.מרום הגליל
0.0	0	0			99.5	220	221	220		מ.א.גולן צפון
1.3	4	4	70.7			313	443	313		אתרים
<b>0.5</b>	<b>23</b>	<b>62</b>		<b>92.6</b>		<b>4194</b>	<b>4530</b>	<b>4249</b>		<b>סה"כ</b>

**מדינת ישראל**  
**משרד הבריאות**

**ריכוז נתונים כללי לפי סוג נקודה**

תאריך 07/04/2013  
דף 1

מתאריך 01/01/2012 עד תאריך 31/12/2012

מחוז 72120 מחוז צפון  
נפה 72121 נפתית צפת

רשות גולן

אחוז חריגה	מספר דגימות חריגות	אחוז תקינה	מספר דגימות תקינות	אחוז ביצוע	מספר דגימות שבועו	מספר דגימות מתוכנן	סוג נקודה	קבוצת בדיקה	ישוב
0.0 %	0	100.0%	14	53.8%	14	26	רשת	שגרתית	אדם
0.0 %	0	100.0%	7	53.8%	7	13	כניסה ממקור מקורות	שגרתית	אדם
0.0 %	0	100.0%	14	53.8%	14	26	רשת	שגרתית	אורטל
0.0 %	0	100.0%	7	53.8%	7	13	כניסה ממקור מקורות	שגרתית	אורטל
0.0 %	0	100.0%	14	53.8%	14	26	רשת	שגרתית	אל-רום
0.0 %	0	100.0%	7	53.8%	7	13	כניסה ממקור מקורות	שגרתית	אל-רום
0.0 %	0	100.0%	14	53.8%	14	26	רשת	שגרתית	מרום גולן
0.0 %	0	100.0%	7	53.8%	7	13	כניסה ממקור מקורות	שגרתית	מרום גולן
0.0 %	0	100.0%	14	53.8%	14	26	רשת	שגרתית	נוה אטי"ב
0.0 %	0	100.0%	6	46.2%	6	13	כניסה ממקור מקורות	שגרתית	נוה אטי"ב
0.0 %	0	100.0%	14	53.8%	14	26	רשת	שגרתית	עין זיון
0.0 %	0	100.0%	7	53.8%	7	13	כניסה ממקור מקורות	שגרתית	עין זיון
0.0 %	0	100.0%	14	53.8%	14	26	רשת	שגרתית	קדמת צבי
0.0 %	0	100.0%	6	46.2%	6	13	כניסה ממקור מקורות	שגרתית	קדמת צבי
0.0 %	0	100.0%	6	46.2%	6	13	רשת	שגרתית	קלע
0.0 %	0	100.0%	6	46.2%	6	13	כניסה ממקור מקורות	שגרתית	קלע
0.0 %	0	100.0%	14	53.8%	14	26	רשת	שגרתית	שעל
0.0 %	0	100.0%	7	53.8%	7	13	כניסה ממקור מקורות	שגרתית	שעל

0.0 %      0      100.0%      178      52.7%      178      338      סה"כ דגימות

רשות הגליל העליון

אחוז חריגה	מספר דגימות חריגות	אחוז תקינה	מספר דגימות תקינות	אחוז ביצוע	מספר דגימות שבועו	מספר דגימות מתוכנן	סוג נקודה	קבוצת בדיקה	ישוב
3.0 %	1	97.0%	32	84.6%	33	39	רשת	שגרתית	אילת השחר
18.2 %	2	81.8%	9	84.6%	11	13	כניסה ממקור מקורות	שגרתית	אילת השחר
0.0 %	0	100.0%	24	92.3%	24	26	רשת	שגרתית	ברעם
0.0 %	0	100.0%	12	92.3%	12	13	כניסה ממקור מקורות	שגרתית	ברעם

**מדינת ישראל**  
**משרד הבריאות**

**ריכוז נתונים כללי לפי סוג נקודה**

תאריך 07/04/2013  
דף 2

מתאריך 01/01/2012 עד תאריך 31/12/2012

**רשות הגליל העליון**

אחוז חריגה	מספר דגימות חריגות	אחוז תקינה	מספר דגימות תקינות	אחוז ביצוע	מספר דגימות שבוצעו	מספר דגימות מתוכנן	סוג נקודה	קבוצת בדיקה	ישוב
10.0 %	2	90.0%	18	76.9%	20	26	רשת	שגרתית	גדות
10.0 %	1	90.0%	9	76.9%	10	13	כניסה ממקור מקורות	שגרתית	גדות
0.0 %	0	100.0%	28	100.0%	28	28	רשת	שגרתית	גונן
0.0 %	0	100.0%	20	76.9%	20	26	רשת	שגרתית	דן
0.0 %	0	100.0%	42	80.8%	42	52	רשת	שגרתית	דפנה
10.0 %	1	90.0%	9	76.9%	10	13	כניסה ממקור מים פרטי	שגרתית	דפנה
0.0 %	0	100.0%	1	50.0%	1	2	מאגר/בריכה יציאה	שגרתית	דפנה
0.0 %	0	100.0%	31	79.5%	31	39	רשת	שגרתית	הגושרים
0.0 %	0	100.0%	11	84.6%	11	13	כניסה ממקור מים פרטי	שגרתית	הגושרים
4.5 %	1	95.5%	21	84.6%	22	26	רשת	שגרתית	חולתה
9.1 %	1	90.9%	10	84.6%	11	13	כניסה ממקור מקורות	שגרתית	חולתה
0.0 %	0	100.0%	26	100.0%	26	26	רשת	שגרתית	יפתח
0.0 %	0	100.0%	13	100.0%	13	13	כניסה ממקור מקורות	שגרתית	יפתח
0.0 %	0	100.0%	24	92.3%	24	26	רשת	שגרתית	יראון
0.0 %	0	100.0%	12	92.3%	12	13	כניסה ממקור מקורות	שגרתית	יראון
0.0 %	0	100.0%	41	97.6%	41	42	רשת	שגרתית	כפר בלום
0.0 %	0	100.0%	26	100.0%	26	26	רשת	שגרתית	כפר גלעדי
0.0 %	0	0.0%	0	0.0%	0	13	כניסה ממקור מים פרטי	שגרתית	כפר גלעדי
0.0 %	0	100.0%	22	84.6%	22	26	רשת	שגרתית	כפר הנשיא
9.1 %	1	90.9%	10	84.6%	11	13	כניסה ממקור מקורות	שגרתית	כפר הנשיא
0.0 %	0	100.0%	22	84.6%	22	26	רשת	שגרתית	כפר סולד
0.0 %	0	100.0%	10	76.9%	10	13	מאגר/בריכה יציאה	שגרתית	כפר סולד
0.0 %	0	100.0%	26	92.9%	26	28	רשת	שגרתית	להבות הבשן
8.3 %	1	91.7%	11	85.7%	12	14	כניסה ממקור מים פרטי	שגרתית	להבות הבשן
9.1 %	2	90.9%	20	84.6%	22	26	רשת	שגרתית	מחנים
18.2 %	2	81.8%	9	84.6%	11	13	כניסה ממקור מקורות	שגרתית	מחנים
4.2 %	1	95.8%	23	92.3%	24	26	רשת	שגרתית	מלכיה
0.0 %	0	100.0%	12	92.3%	12	13	כניסה ממקור מקורות	שגרתית	מלכיה
0.0 %	0	100.0%	26	100.0%	26	26	רשת	שגרתית	מנרה

**מדינת ישראל**  
**משרד הבריאות**

**ריכוז נתונים כללי לפי סוג נקודה**

תאריך 07/04/2013  
דף 3

מתאריך 01/01/2012 עד תאריך 31/12/2012

**רשות הגליל העליון**

אחוז חריגה	מספר דגימות חריגות	אחוז תקינה	מספר דגימות תקינות	אחוז ביצוע	מספר דגימות שבועו	מספר דגימות מתוכנן	סוג נקודה	קבוצת בדיקה	ישוב
0.0 %	0	100.0%	13	100.0%	13	13	כניסה ממקור מקורות	שגרתית	מנרה
0.0 %	0	100.0%	22	84.6%	22	26	רשת	שגרתית	מעין ברוך
0.0 %	0	100.0%	11	84.6%	11	13	כניסה ממקור מקורות	שגרתית	מעין ברוך
0.0 %	0	100.0%	26	100.0%	26	26	רשת	שגרתית	משגב עם
0.0 %	0	100.0%	13	100.0%	13	13	כניסה ממקור מקורות	שגרתית	משגב עם
0.0 %	0	100.0%	28	100.0%	28	28	רשת	שגרתית	נאות מרדכי
0.0 %	0	100.0%	14	100.0%	14	14	כניסה ממקור מים פרטי	שגרתית	נאות מרדכי
0.0 %	0	100.0%	24	92.3%	24	26	רשת	שגרתית	סאסא
0.0 %	0	100.0%	12	92.3%	12	13	כניסה ממקור מקורות	שגרתית	סאסא
12.5 %	2	87.5%	14	61.5%	16	26	רשת	שגרתית	עמיעד
12.5 %	1	87.5%	7	61.5%	8	13	כניסה ממקור מקורות	שגרתית	עמיעד
0.0 %	0	100.0%	28	100.0%	28	28	רשת	שגרתית	עמיר
7.1 %	1	92.9%	13	100.0%	14	14	כניסה ממקור מים פרטי	שגרתית	עמיר
0.0 %	0	100.0%	24	92.3%	24	26	רשת	שגרתית	צבעון
0.0 %	0	100.0%	12	92.3%	12	13	כניסה ממקור מקורות	שגרתית	צבעון
5.6 %	1	94.4%	17	69.2%	18	26	רשת	שגרתית	קדרים
11.1 %	1	88.9%	8	69.2%	9	13	כניסה ממקור מקורות	שגרתית	קדרים
0.0 %	0	100.0%	27	96.4%	27	28	רשת	שגרתית	שדה נחמיה
0.0 %	0	100.0%	14	100.0%	14	14	כניסה ממקור מים פרטי	שגרתית	שדה נחמיה
0.0 %	0	100.0%	27	96.4%	27	28	רשת	שגרתית	שמיר
0.0 %	0	100.0%	26	92.9%	26	28	כניסה ממקור מים פרטי	שגרתית	שמיר
10.5 %	2	89.5%	17	73.1%	19	26	רשת	שגרתית	שניר
11.1 %	1	88.9%	8	69.2%	9	13	מאגר/בריכה יציאה	שגרתית	שניר

**2.4 %      25      97.6%      1015      87.2%      1040      1,193      סה"כ דגימות**

**רשות מבואות החרמון**

אחוז חריגה	מספר דגימות חריגות	אחוז תקינה	מספר דגימות תקינות	אחוז ביצוע	מספר דגימות שבועו	מספר דגימות מתוכנן	סוג נקודה	קבוצת בדיקה	ישוב
11.1 %	2	88.9%	16	69.2%	18	26	רשת	שגרתית	אליפלט

**מדינת ישראל**  
**משרד הבריאות**

**ריכוז נתונים כללי לפי סוג נקודה**

תאריך 07/04/2013  
דף 4

מתאריך 01/01/2012 עד תאריך 31/12/2012

מבואות החרמון							רשות		
אחוז חריגה	מספר דגימות חריגות	אחוז תקינה	מספר דגימות תקינות	אחוז ביצוע	מספר דגימות שבועו	מספר דגימות מתוכנן	סוג נקודה	קבוצת בדיקה	ישוב
11.1 %	1	88.9%	8	69.2%	9	13	כניסה ממקור מקורות	שגרתית	אליפלט
0.0 %	0	100.0%	28	100.0%	28	28	רשת	שגרתית	בית הלל
0.0 %	0	100.0%	14	100.0%	14	14	כניסה ממקור מים פרטי	שגרתית	בית הלל
0.0 %	0	100.0%	24	92.3%	24	26	רשת	שגרתית	דישון
8.3 %	1	91.7%	11	92.3%	12	13	כניסה ממקור מקורות	שגרתית	דישון
0.0 %	0	100.0%	22	84.6%	22	26	רשת	שגרתית	יובל
0.0 %	0	100.0%	11	84.6%	11	13	כניסה ממקור מקורות	שגרתית	יובל
11.1 %	2	88.9%	16	69.2%	18	26	רשת	שגרתית	כורזים
0.0 %	0	100.0%	9	69.2%	9	13	כניסה ממקור מקורות	שגרתית	כורזים
11.8 %	2	88.2%	15	65.4%	17	26	רשת	שגרתית	כחל
11.1 %	1	88.9%	8	69.2%	9	13	כניסה ממקור מקורות	שגרתית	כחל
11.8 %	2	88.2%	15	65.4%	17	26	רשת	שגרתית	כרכם
11.1 %	1	88.9%	8	69.2%	9	13	כניסה ממקור מקורות	שגרתית	כרכם
0.0 %	0	100.0%	26	100.0%	26	26	רשת	שגרתית	מרגליות
0.0 %	0	100.0%	13	100.0%	13	13	כניסה ממקור מקורות	שגרתית	מרגליות
9.1 %	2	90.9%	20	84.6%	22	26	רשת	שגרתית	משמר הירדן
0.0 %	0	100.0%	11	84.6%	11	13	כניסה ממקור מקורות	שגרתית	משמר הירדן
0.0 %	0	100.0%	24	92.3%	24	26	רשת	שגרתית	רמות נפתלי
0.0 %	0	100.0%	12	92.3%	12	13	כניסה ממקור מקורות	שגרתית	רמות נפתלי
9.1 %	1	90.9%	10	84.6%	11	13	רשת	שגרתית	שדה אליעזר
0.0 %	0	100.0%	22	84.6%	22	26	כניסה ממקור מקורות	שגרתית	שדה אליעזר

**סה"כ דגימות 432 מספר דגימות שבועו 358 אחוז ביצוע 82.9% מספר דגימות תקינות 343 אחוז תקינה 95.8% מספר דגימות חריגות 15 אחוז חריגה 4.2%**

מרום הגליל							רשות		
אחוז חריגה	מספר דגימות חריגות	אחוז תקינה	מספר דגימות תקינות	אחוז ביצוע	מספר דגימות שבועו	מספר דגימות מתוכנן	סוג נקודה	קבוצת בדיקה	ישוב
0.0 %	0	100.0%	25	96.2%	25	26	רשת	שגרתית	אביבים
0.0 %	0	100.0%	13	100.0%	13	13	כניסה ממקור מקורות	שגרתית	אביבים
0.0 %	0	100.0%	25	96.2%	25	26	רשת	שגרתית	אור הגנוז

**מדינת ישראל**  
**משרד הבריאות**

**ריכוז נתונים כללי לפי סוג נקודה**

תאריך 07/04/2013  
דף 5

מתאריך 01/01/2012 עד תאריך 31/12/2012

						מרום הגליל		רשות	
אחוז חריגה	מספר דגימות חריגות	אחוז תקינה	מספר דגימות תקינות	אחוז ביצוע	מספר דגימות שבועו	מספר דגימות מתוכנן	סוג נקודה	קבוצת בדיקה	ישוב
0.0 %	0	100.0%	13	100.0%	13	13	רשת	שגריתית	אמירים
0.0 %	0	100.0%	25	96.2%	25	26	כניסה ממקור מקורות	שגריתית	אמירים
0.0 %	0	100.0%	26	100.0%	26	26	רשת	שגריתית	ביריה
7.7 %	1	92.3%	12	100.0%	13	13	כניסה ממקור מקורות	שגריתית	ביריה
7.7 %	1	92.3%	12	100.0%	13	13	רשת	שגריתית	בר יוחאי
0.0 %	0	100.0%	12	92.3%	12	13	כניסה ממקור מקורות	שגריתית	בר יוחאי
0.0 %	0	100.0%	25	96.2%	25	26	רשת	שגריתית	דוב"ב
0.0 %	0	100.0%	12	92.3%	12	13	כניסה ממקור מקורות	שגריתית	דוב"ב
0.0 %	0	100.0%	37	100.0%	37	37	רשת	שגריתית	דלתון
0.0 %	0	100.0%	13	100.0%	13	13	כניסה ממקור מקורות	שגריתית	דלתון
0.0 %	0	100.0%	12	92.3%	12	13	רשת	שגריתית	חזון
0.0 %	0	100.0%	12	92.3%	12	13	מאגר/בריכה יציאה	שגריתית	חזון
0.0 %	0	100.0%	12	92.3%	12	13	כניסה ממקור מקורות	שגריתית	חזון
4.2 %	1	95.8%	23	92.3%	24	26	רשת	שגריתית	כפר חנניה
0.0 %	0	100.0%	12	92.3%	12	13	כניסה ממקור מקורות	שגריתית	כפר חנניה
0.0 %	0	100.0%	26	100.0%	26	26	רשת	שגריתית	כפר שמאי
0.0 %	0	100.0%	13	100.0%	13	13	כניסה ממקור מקורות	שגריתית	כפר שמאי
3.8 %	1	96.2%	25	100.0%	26	26	רשת	שגריתית	כרם בן זמרה
0.0 %	0	100.0%	13	100.0%	13	13	כניסה ממקור מקורות	שגריתית	כרם בן זמרה
0.0 %	0	100.0%	26	100.0%	26	26	רשת	שגריתית	מירון
7.7 %	1	92.3%	12	100.0%	13	13	כניסה ממקור מקורות	שגריתית	מירון
0.0 %	0	100.0%	26	100.0%	26	26	רשת	שגריתית	ספסופה
0.0 %	0	100.0%	13	100.0%	13	13	כניסה ממקור מקורות	שגריתית	ספסופה
0.0 %	0	100.0%	26	100.0%	26	26	רשת	שגריתית	עין אל-אסד
0.0 %	0	100.0%	13	100.0%	13	13	כניסה ממקור מקורות	שגריתית	עין אל-אסד
0.0 %	0	100.0%	26	100.0%	26	26	רשת	שגריתית	עלמה
7.7 %	1	92.3%	12	100.0%	13	13	כניסה ממקור מקורות	שגריתית	עלמה
3.8 %	1	96.2%	25	100.0%	26	26	רשת	שגריתית	עמוקה



**מדינת ישראל**  
**משרד הבריאות**

**ריכוז נתונים כללי לפי סוג נקודה**

תאריך 07/04/2013  
דף 6

מתאריך 01/01/2012 עד תאריך 31/12/2012

						מרום הגליל		רשות	
אחוז חריגה	מספר דגימות חריגות	אחוז תקינה	מספר דגימות תקינות	אחוז ביצוע	מספר דגימות שבועו	מספר דגימות מתוכנן	סוג נקודה	קבוצת בדיקה	ישוב
7.7 %	1	92.3%	12	100.0%	13	13	כניסה ממקור מקורות	שגרתית	עמוקה
0.0 %	0	100.0%	13	100.0%	13	13	רשת	שגרתית	ענבר
7.7 %	1	92.3%	12	100.0%	13	13	כניסה ממקור מקורות	שגרתית	ענבר
0.0 %	0	100.0%	26	100.0%	26	26	רשת	שגרתית	פרוד
7.7 %	1	92.3%	12	100.0%	13	13	כניסה ממקור מקורות	שגרתית	פרוד
0.0 %	0	100.0%	18	69.2%	18	26	כניסה ממקור מקורות	שגרתית	קדיא
0.0 %	0	100.0%	24	92.3%	24	26	רשת	שגרתית	ריחאניה
0.0 %	0	100.0%	13	100.0%	13	13	כניסה ממקור מקורות	שגרתית	ריחאניה
0.0 %	0	100.0%	25	96.2%	25	26	רשת	שגרתית	שזור
0.0 %	0	100.0%	13	100.0%	13	13	כניסה ממקור מקורות	שגרתית	שזור
3.8 %	1	96.2%	25	100.0%	26	26	רשת	שגרתית	שפר
0.0 %	0	100.0%	13	100.0%	13	13	כניסה ממקור מקורות	שגרתית	שפר
<b>1.4 %</b>	<b>11</b>	<b>98.6%</b>	<b>783</b>	<b>97.2%</b>	<b>794</b>	<b>817</b>	<b>סה"כ דגימות</b>		
<b>2.2 %</b>	<b>51</b>	<b>97.8%</b>	<b>2319</b>	<b>85.3%</b>	<b>2370</b>	<b>2780</b>	<b>סה"כ דגימות לדוח</b>		

**מדינת ישראל**  
**משרד הבריאות**

**ריכוז נתונים כללי לפי סוג נקודה**

תאריך 07/04/2013  
דף 1

מתאריך 01/01/2012 עד תאריך 31/12/2012

מחוז 72120 מחוז צפון  
נפה 72121 נפתית צפת

		רשות		גולן					
אתר	קבוצת בדיקה	סוג נקודה	מספר דגימות מתוכנן	מספר דגימות שבוצעו	אחוז ביצוע	מספר דגימות תקינות	אחוז תקינה	מספר דגימות חריגות	אחוז חריגה
בניאס	שגרתית	רשת	26	14	53.8%	14	100.0%	0	0.0 %

**סה"כ דגימות** 26 14 53.8% 14 100.0% 0 0.0 %

		רשות		הגליל העליון					
אתר	קבוצת בדיקה	סוג נקודה	מספר דגימות מתוכנן	מספר דגימות שבוצעו	אחוז ביצוע	מספר דגימות תקינות	אחוז תקינה	מספר דגימות חריגות	אחוז חריגה
א.ת. גליל עליון	שגרתית	רשת	52	52	100.0%	50	96.2%	2	3.8 %
בי"ס חרמון	שגרתית	רשת	26	18	69.2%	18	100.0%	0	0.0 %
גן הצפון	שגרתית	רשת	26	0	0.0%	0	0.0%	0	0.0 %
דג על הדן	שגרתית	רשת	13	2	15.4%	1	50.0%	1	50.0 %
דג על הדן	שגרתית	כניסה ממקור מים פרטי	13	0	0.0%	0	0.0%	0	0.0 %
ולתה בית סיעודי בית האג	בתי אבות	רשת	12	5	41.7%	5	100.0%	0	0.0 %
ורד הגליל	שגרתית	רשת	13	9	69.2%	8	88.9%	1	11.1 %
חורשת טל	שגרתית	רשת	26	19	73.1%	19	100.0%	0	0.0 %
יעודי בית יונתן כפר הנשיא	בתי אבות	רשת	24	12	50.0%	12	100.0%	0	0.0 %
יעודי בית יונתן כפר הנשיא	לגיונלה	רשת	1	0	0.0%	0	0.0%	0	0.0 %
מכללת תל חי	שגרתית	רשת	26	26	100.0%	26	100.0%	0	0.0 %
									%
								0	
צומת הגומא	שגרתית	כניסה ממקור מים פרטי	14	13	92.9%	13	100.0%	0	0.0 %
צומת הגומא	שגרתית	כניסה ממקור מקורות	14	0	0.0%	0	0.0%	0	0.0 %
רפטינג נהר הירדן	שגרתית	רשת	14	14	100.0%	14	100.0%	0	0.0 %
שמורת שניר	שגרתית	רשת	13	10	76.9%	10	100.0%	0	0.0 %
שמורת שניר	שגרתית	כניסה ממקור מים פרטי	13	9	69.2%	9	100.0%	0	0.0 %

**סה"כ דגימות** 300 189 63.0% 185 97.9% 4 2.1 %

**מדינת ישראל**  
**משרד הבריאות**

**ריכוז נתונים כללי לפי סוג נקודה**

תאריך 07/04/2013  
דף 2

מתאריך 01/01/2012 עד תאריך 31/12/2012

**רשות**      **מבואות החרמון**

אתר	קבוצת בדיקה	סוג נקודה	מספר דגימות מתוכנן	מספר דגימות שבוצעו	אחוז ביצוע	מספר דגימות תקינות	אחוז תקינה	מספר דגימות חריגות	אחוז חריגה
שאר ישוב	שגרתית	רשת	26	22	84.6%	22	100.0%	0	0.0 %
שאר ישוב	שגרתית	כניסה ממקור מים פרטי	13	11	84.6%	11	100.0%	0	0.0 %
<b>סה"כ דגימות</b>									
			<b>39</b>	<b>33</b>	<b>84.6%</b>	<b>33</b>	<b>100.0%</b>	<b>0</b>	<b>0.0 %</b>

**רשות**      **מרום הגליל**

אתר	קבוצת בדיקה	סוג נקודה	מספר דגימות מתוכנן	מספר דגימות שבוצעו	אחוז ביצוע	מספר דגימות תקינות	אחוז תקינה	מספר דגימות חריגות	אחוז חריגה
בי"ס הר מרון	שגרתית	רשת	26	26	100.0%	26	100.0%	0	0.0 %
בי"ס הר מרון	שגרתית	כניסה ממקור מקורות	13	13	100.0%	13	100.0%	0	0.0 %
חמדת ימים	שגרתית	מאגר/בריכה יציאה	13	13	100.0%	13	100.0%	0	0.0 %
חמדת ימים	שגרתית	כניסה ממקור מקורות	13	12	92.3%	12	100.0%	0	0.0 %
עין כמונים	שגרתית	כניסה ממקור מקורות	13	13	100.0%	13	100.0%	0	0.0 %
<b>סה"כ דגימות</b>									
			<b>78</b>	<b>77</b>	<b>98.7%</b>	<b>77</b>	<b>100.0%</b>	<b>0</b>	<b>0.0 %</b>

**רשות**      **עג'ר**

אתר	קבוצת בדיקה	סוג נקודה	מספר דגימות מתוכנן	מספר דגימות שבוצעו	אחוז ביצוע	מספר דגימות תקינות	אחוז תקינה	מספר דגימות חריגות	אחוז חריגה
עג'ר	שגרתית	רשת	12	0	0.0%	0	0.0%	0	0.0 %
<b>סה"כ דגימות</b>									
			<b>12</b>	<b>0</b>	<b>0.0%</b>	<b>0</b>	<b>0.0%</b>	<b>0</b>	<b>0.0 %</b>
<b>סה"כ דגימות לדוח</b>									
			<b>480</b>	<b>331</b>	<b>69.0%</b>	<b>327</b>	<b>98.8%</b>	<b>4</b>	<b>1.2 %</b>

מתכות-נפת צפת-מחוז הצפון

בוצעו בשנת 2012 (במק"ג/ל)										בדיקות מתוכננות	ספק מים	רשות מקומית	מחוז / נפה
ZN		FE		CU		PB		CR					
5000 <sup>x</sup> מק"ג/ל		1000 <sup>x</sup> מק"ג/ל		1400 <sup>x</sup> מק"ג/ל		10 <sup>x</sup> מק"ג/ל		50 <sup>x</sup> מק"ג/ל					
טווח ריכוזים	מס' בדיקות	טווח ריכוזים	מס' בדיקות	טווח ריכוזים	מס' בדיקות	טווח ריכוזים	מס' בדיקות	טווח ריכוזים	מס' בדיקות				
	9		9		9		9		9	2		מ.א. גולן צפון	נפת צפת
0	1	0	1	0	1	0	1	0	1			אל רום	
0	1	0	1	0	1	0	1	0	1	1		שעל	
0	1	0	1	0	1	0	1	0	1			הר אודם	
0	1	0	1	0	1	0	1	0	1			אורטל	
0	1	0	1	0	1	0	1	0	1			ברוכים-קלע	
0	1	0	1	0	1	0	1	0	1	1		קדמת צבי	
0	1	0	1	0	1	0	1	0	1			מרום גולן	
0	1	0	1	0	1	0	1	0	1			נוה אטיב	
0	1	0	1	0	1	0	1	0	1			עין זיוון	
	0		0		0		0		0	4		מ.א.גליל עליון	
	0		0		0		0		0	1		ו.א.מרום הגליל	
	9		9		9		9		9	7		סיכום	

<sup>x</sup> התקן למי שתייה

סיכום ביצוע בדיקת מתכות במי רשת בעיריות/מועצות מקומיות						
עמידה בדרישות התקנות						
רמת ביצוע ע"פ התקנות		מספר דגימות לביצוע ע"פ התקנות	תדירות הדיגום (שנים)	גודל האוכלוסיה המשורתת	נפת צפת-מחוז הצפון	
מספר דגימות שבוצעו	אחוז ביצוע				ספק מים	ישוב
25	1	4	6	5989	בקעתא	בקעתא
100	4	4	6	9927	מג'דל שמס	מג'דל שמס
75	3	4	6	3253	מסעדה	מסעדה
0	0	4	6	2256	עג'ר	עג'ר
100	4	4	6	1806	עין קניא	עין קניא
50	2	4	6	1568	התנור	מטולה
75	3	4	6	6619	התנור	קצרין
0	0	4	6	22992	התנור	קרית שמונה
100	4	4	6	2954	פלג הגליל	גוש חלב (גש)
100	4	4	6	8705	פלג הגליל	חצור הגלילית
50	2	4	6	5871	פלג הגליל	טובא-זנגריה
25	1	4	6	1520	פלג הגליל	יסוד המעלה
200	8	4	6	32236	פלג הגליל	צפת
0	0	4	6	2691	פלג הגליל	ראש פנה
25	1	4	6	825	פסגות הגליל	דלתון
25	1	4	6	285	קולחי הגולן	אורטל
	38	64		109497	סיכום נפת צפת	
53.13%		עמידה בדרישות התקנות				
* חישוב העמידה בדרישת התקנות לא לוקח בחשבון בדיקות עודפות שנעשו מעבר למתוכנן.						

סיכום ביצוע בדיקת מתכות במי רשת בישובים של מועצות אזוריות				
בשנים 2007-2012				
מחוז הצפון-נפת צפת				
מספר דגימות שבוצעו	תדירות הדיגום (שנים)	גודל האוכלוסיה המשוררת	ספק מים	ישוב
<b>8</b>		<b>2073</b>	<b>מ.א. גולן</b>	
1	6	92		אדם
1	6	112		נוה אטי"ב
1	6	179		קלע
1	6	201		שעל
1	6	211		עין זיון
1	6	309		אל-רום
1	6	336		קדמת צבי
1	6	633		מרום גולן
<b>25</b>		<b>16148</b>	<b>מ.א. הגליל העליון</b>	
1	6	100		צבעון
1	6	173		קדרים
0	6	242		מנרה
0	6	259		משגב עם
1	6	341		גונן
1	6	383		גדות
1	6	395		סאסא
1	6	426		מלכיה
1	6	432		עמיעד
1	6	436		יראון
1	6	477		כפר בלום
0	6	505		יפתח
1	6	507		שניר
1	6	531		חולתה
2	6	536		עמיר
1	6	551		כפר סולד
1	6	557		נאות מרדכי
0	6	575		ברעם
1	6	603		הגושרים
1	6	614		דן
1	6	639		מעין ברוך
1	6	460	פלג הגליל	מחנים
0	6	658		כפר גלעדי
1	6	676		להבות הבש
1	6	796		כפר הנשיא
1	6	876		דפנה
1	6	892		שדה נחמיה
1	6	895		שמיר
1	6	1613		אילת השחר
<b>12</b>		<b>6176</b>	<b>מ.א. מבואות החרמון</b>	
1	6	310		כחל
1	6	356		דישון
1	6	369		כורזים
1	6	390		מרגליות
1	6	530		רמות נפתלי
1	6	541		אליפלט
1	6	560		שאר ישוב

מספר דגימות שבוצעו	תדירות הדיגום (שנים)	גודל האוכלוסיה המשורתת	ספק מים	ישוב
1	6	566		יובל
1	6	580		כרכם
1	6	599		משמר הירדן
1	6	644		שדה אליעזר
1	6	731		בית הלל
<b>20</b>		<b>10545</b>		<b>מ.א. מרום הגליל</b>
1	6	<1000		ענבר
0	6	<1000		קדיתא
1	6	152		עמוקה
1	6	269		פרוד
1	6	297		חזון
1	6	298		שזור
1	6	320		שפר
1	6	385		כפר שמאי
1	6	411		כרם בן זמרה
1	6	440		אור הגנז
1	6	458		אביבים
1	6	501		דוב"ב
1	6	605		כפר חנניה
1	6	622		עלמה
1	6	633		ספסופה
1	6	684		אמירים
1	6	757		בר יוחאי
1	6	766		בירה
1	6	850		עין אל-אסד
1	6	974		מירון
1	6	1123		ריחאניה
<b>65</b>		<b>34942</b>		<b>סיכום נפת צפת</b>

נפת צפת - מחוז הצפון

נפת צפת - מחוז הצפון						מחוז / נפה	רשות מקומית	תאגיד
עכירות (NTU)				מס' בדיקות בשנת 2012				
מס' בדיקות בטווח ריכוזים				בוצעו	מתוכנן			
>3.0	3.0 - 1.1	1.0 - 0.51	≤0.5					
				0	4	פלג הגליל	ע. צפת	
0	0	0	1	1	1	פלג הגליל	יסוד המעלה	
0	0	0	5	5	0	התנור	ע. קרית שמונה	
0	1	0	2	3	3	פלג הגליל	מ.מ. חצור הגלילית	
0	0	1	3	4	4		מ.מ. מגדל שמס	
0	0	0	4	4	0	התנור	מ.מ. קצרין	
0	0	0	2	2	2	התנור	מ.מ. מטולה	
0	0	1	0	1	1		מ.מ. בקעתא	
0	0	0	2	2	2	פלג הגליל	כפר טובא-זנגריה	
1	1	0	7	9	4	פלג הגליל	גוש חלב	
0	0	0	6	6	3		ראש פינה	
				0	2		מ.מ. עג'ר	
0	0	0	4	4	4		עין קניא	
<b>0</b>	<b>1</b>	<b>1</b>	<b>22</b>	<b>27</b>	<b>29</b>		<b>מ.א. גליל עליון</b>	
0	0	0	1	1			איילת השחר	
0	*1	0	0	1			ברעם	
0	0	0	1	1			גדות	
0	0	0	2	2			גונן	
0	0	0	1	1			דן	
0	0	0	0	1			דפנה	
0	0	0	1	1			הגושרים	
0	0	0	1	1			יפתח	
0	0	0	2	2			יראון	
0	0	0	1	1			חולתה	
0	0	0	1	1			כפר בלום	
0	0	0	2	2			כפר גלעדי	
0	0	1	0	1			כפר סולד	
0	0	0	0	1			להבות הבשן	
0	1	0	0	1			מנרה	
0	0	0	1	1			מעין ברוך	
0	0	0	1	1			משגב עם	
0	0	0	1	1			נאות מרדכי	
0	0	0	1	1			עמיעד	
0	0	0	1	1			עמיר	
0	0	0	1	1			צבעון	
0	0	0	1	1			שדה נחמיה	
0	0	0	1	1			שמיר	
0	0	0	1	1			שניר	
<b>0</b>	<b>0</b>	<b>1</b>	<b>17</b>	<b>18</b>	<b>9</b>		<b>מ.א. הגולן</b>	
0	0	0	2	2			אל-רום	
0	0	0	2	2			שעל	
0	0	0	2	2			אדם	
0	0	0	2	2			אורטל	
0	0	0	2	2			קלע	
0	0	1	1	2			קדמת צבי	
0	0	0	2	2			מרום גולן	

צפון / נפת



מחוז / נפה	רשות מקומית	תאגיד	עכירות (NTU)				צפת / אופק		
			מס' בדיקות בטווח ריכוזים			מס' בדיקות בשנת 2012			
			>3.0	3.0 - 1.1	1.0 - 0.51	≤0.5		בוצעו	מתוכנן
	נוה אטי"ב		0	0	0	2	2		
	עין זיון		0	0	0	2	2		
	מ.א.מבואות חרמון		0	0	0	9	9	12	
	בית הלל		0	0	0	1	1		
	רמות נפתלי		0	0	0	1	1		
	מרגליות		0	0	0	1	1		
	יובל		0	0	0	1	1		
	דישון		0	0	0	1	1		
	שאר ישוב		0	0	0	1	1		
	כורזים		0	0	0	1	1		
	כחל		0	0	0	1	1		
	משמר הירדן		0	0	0	1	1		
	מ.א. מרום הגליל		0	0	1	21	22	12	
	אביבים		0	0	0	1	1		
	אור הגנוז		0	0	0	1	1		
	אמירים		0	0	1	1	1		
	בירה		0	0	0	1	1		
	בר יוחאי		0	0	0	1	1		
	דוב"ב		0	0	0	1	1		
	דלתון	פסגות הגליל	0	0	0	1	1		
	חזון		0	0	0	1	1		
	כפר חנניה		0	0	0	1	1		
	כפר שמאי		0	0	0	1	1		
	כרם בן זמרה		0	0	0	1	1		
	מירון		0	0	0	1	1		
	ספסופה		0	0	0	1	2		
	עין אל-אסד		0	0	0	1	1		
	עלמה		0	0	0	1	1		
	עמוקה		0	0	0	1	1		
	ענבר		0	0	0	1	1		
	פרוד		0	0	0	1	1		
	ריחאניה		0	0	0	1	1		
	שזור		0	0	0	1	1		
	שפר		0	0	0	1	1		
	<b>סיכום</b>		<b>1</b>	<b>3</b>	<b>5</b>	<b>105</b>	<b>117</b>	<b>92</b>	
* על פי אישור המנהל ערך מותר לעכירות המים עד 3 NTU									

**נפת צפת-מחוז הצפון**

התפלגות ריכוזים פלואוריד במי רשת (מג"ל)										ממוצע הריכוזים	טווח הריכוזים	מס' בדיקות שבוצעו	מס' בדיקות שתוכננו	הפרה	רשות ישוב
%	>1.7	%	1.21-1.7	%	0.7-1.2	%	0.5-0.69	%	< 0.5						
0	0	0	0	56	5	11	1	33	3	0.55	0.12-0.77	9	9	√	צפת**
0	0	0	0	0	0	0	0	100	5	0.15	0-0.26	5	5	√	קרית שמונה**
0	0	0	0	25	1	0	0	75	3	0.36	0.15-0.87	4	4	√	ראש פינה
0	0	0	0	80	4	20	1	0	0	0.76	0.62-0.87	5	5	√	חצור הגלילית**
0	0	0	0	0	0	0	0	100	4	0.00	0.00	4	4		קצרין**
0	0	0	0	0	0	0	0	100	1	0.22	0.22	1	1		גוש חלב**
0	0	0	0	50	1	0	0	50	1	0.55	0.34-0.76	2	2	√	טובאזנגרייה**
0	0	0	0	0	0	0	0	100	2	0.24	0.22-0.25	2	2		יסוד המעלה**
0	0	0	0	0	0	0	0	100	2	0.30	0.27-0.32	2	2		מטולה
<b>0</b>	<b>0</b>	<b>0</b>	<b>0</b>	<b>0</b>	<b>0</b>	<b>0</b>	<b>0</b>	<b>100</b>	<b>17</b>			<b>17</b>	<b>17</b>		<b>מ.א. גליל העליון</b>
0	0	0	0	0	0	0	0	100	1	0.23	0.23	1	1		ברעם
0	0	0	0	0	0	0	0	100	1	0.10	0.1	1	1		דן
0	0	0	0	0	0	0	0	100	1	0.13	0.13	1	1		דפנה
0	0	0	0	0	0	0	0	100	1	0.11	0.11	1	1		הגושרים
0	0	0	0	0	0	0	0	100	1	0.23	0.23	1	1		יפתח
0	0	0	0	0	0	0	0	100	1	0.22	0.22	1	1		יראון
0	0	0	0	0	0	0	0	100	1	0.10	0.10	1	1		כפר גלעדי
0	0	0	0	0	0	0	0	100	1	0.10	0.10	1	1		כפר סולד
0	0	0	0	0	0	0	0	100	1	0.23	0.23	1	1		מלכיה
0	0	0	0	0	0	0	0	100	2	0.06	0.0-0.12	2	2		מנרה
0	0	0	0	0	0	0	0	100	1	0.34	0.34	1	1		מעין ברוך
0	0	0	0	0	0	0	0	100	2	0.08	0.0-0.17	2	2		משגב עם
0	0	0	0	0	0	0	0	100	1	0.25	0.25	1	1		סאסא
0	0	0	0	0	0	0	0	100	1	0.24	0.24	1	1		צבעון
0	0	0	0	0	0	0	0	100	1	0.20	0.2	1	1		שניר
<b>0</b>	<b>0</b>	<b>0</b>	<b>0</b>	<b>9</b>	<b>2</b>	<b>9</b>	<b>2</b>	<b>83</b>	<b>19</b>			<b>23</b>	<b>22</b>		<b>מ.א. מרום הגליל</b>
0	0	0	0	0	0	0	0	100	1	0.2	0.2	1	1		בי"ס שדה הר מירון
0	0	0	0	0	0	0	0	100	1	0.21	0.21	1	1		אביבים
0	0	0	0	0	0	0	0	100	1	0.2	0.2	1	1		אור הגנוז
0	0	0	0	0	0	0	0	100	1	0.17	0.17	1	1		אמירים
0	0	0	0	50	1	50	1	0	0	0.70	0.6-0.81	2	1		בירה
0	0	0	0	0	0	0	0	100	1	0.18	0.18	1	1		בר יוחאי
0	0	0	0	0	0	0	0	100	1	0.23	0.23	1	1		דוב"ב
0	0	0	0	0	0	0	0	100	1	0.2	0.2	1	1		דלתון
0	0	0	0	0	0	0	0	100	1	0.46	0.46	1	1		חזון
0	0	0	0	100	1	0	0	0	0	0.72	0.72	1	1		כפר חנניה
0	0	0	0	0	0	0	0	100	1	0.18	0.18	1	1		כפר שמאי
0	0	0	0	0	0	0	0	100	1	0.20	0.2	1	1		כרם בן זמרה
0	0	0	0	0	0	0	0	100	1	0.20	0.2	1	1		מירון
0	0	0	0	0	0	0	0	100	1	0.21	0.21	1	1		ספסופה
0	0	0	0	0	0	0	0	100	1	0.19	0.19	1	1		עין אל אסד
0	0	0	0	0	0	0	0	100	1	0.22	0.22	1	1		עלמה
0	0	0	0	0	0	100	1	0	0	0.62	0.62	1	1		עמוקה
0	0	0	0	0	0	0	0	100	1	0.20	0.2	1	1		פרוד
0	0	0	0	0	0	0	0	100	1	0.21	0.21	1	1		קדיא
0	0	0	0	0	0	0	0	100	1	0.19	0.19	1	1		ריחניה
0	0	0	0	0	0	0	0	100	1	0.2	0.2	1	1		שזר
0	0	0	0	0	0	0	0	100	1	0.19	0.19	1	1		שפר
<b>0</b>	<b>0</b>	<b>0</b>	<b>0</b>	<b>0</b>	<b>0</b>	<b>0</b>	<b>0</b>	<b>100</b>	<b>9</b>			<b>9</b>	<b>9</b>		<b>מ.א. מבואות החרמון**</b>
0	0	0	0	0	0	0	0	100	1	0.2	0.2	1	1		אליפלט
0	0	0	0	0	0	0	0	100	1	0.23	0.23	1	1		דישון
0	0	0	0	0	0	0	0	100	1	0.33	0.33	1	1		יובל
0	0	0	0	0	0	0	0	100	1	0.21	0.21	1	1		כחל
0	0	0	0	0	0	0	0	100	1	0.19	0.19	1	1		כרכם
0	0	0	0	0	0	0	0	100	1	0.21	0.21	1	1		משמר הירדן

התפלגות ריכוזים פלואוריד במי רשת (מג"ל)										ממוצע הריכוזים	טווח הריכוזים	מס' בדיקות שבוצעו	מס' בדיקות שתוכננו	הפלרה	רשות ישוב
%	>1.7	%	1.21-1.7	%	0.7-1.2	%	0.5-0.69	%	< 0.5						
0	0	0	0	0	0	0	0	100	1	0.24	0.24	1	1		רמות נפתלי
0	0	0	0	0	0	0	0	100	1	0.1	0.1	1	1		שאר הישוב
0	0	0	0	0	0	0	0	100	1	0.22	0.22	1	1		שדה אליעזר
<b>0</b>	<b>0</b>	<b>0</b>	<b>0</b>	<b>0</b>	<b>0</b>	<b>0</b>	<b>0</b>	<b>100</b>	<b>9</b>			<b>9</b>	<b>9</b>	√	<b>מ.א. גולן**</b>
0	0	0	0	0	0	0	0	100	1	0.0	0.0	1	1		אדם
0	0	0	0	0	0	0	0	100	1	0.0	0.0	1	1		אורטל
0	0	0	0	0	0	0	0	100	1	0.0	0.0	1	1		אל-רום
0	0	0	0	0	0	0	0	100	1	0.0	0.0	1	1		מרום גולן
0	0	0	0	0	0	0	0	100	1	0.0	0.0	1	1		נוה אטי"ב
0	0	0	0	0	0	0	0	100	1	0.0	0.0	1	1		עין זיוון
0	0	0	0	0	0	0	0	100	1	0.0	0.0	1	1		קדמת צבי
0	0	0	0	0	0	0	0	100	1	0.0	0.0	1	1		קלע
0	0	0	0	0	0	0	0	100	1	0.0	0.0	1	1		שעל
<b>0</b>	<b>0</b>	<b>0</b>	<b>0</b>	<b>14</b>	<b>13</b>	<b>4</b>	<b>4</b>	<b>82</b>	<b>75</b>			<b>92</b>	<b>91</b>		<b>סיכום</b>
															<b>*</b> אזור א' (הנמצא ברובו במחוז דרום)
															<b>**</b> בוצעו מעט בדיקות או בכלל לא מתוך המתוכנן כך שלגבי רשות זו אין נתונים המייצגים

נפת כינרת - מחז הצפון - בדיקות מיקרוביאליות

אחוז חריגה (לאחר דיגום חוזר)	מספר חריגות סופי	מס' דגימות חריגות	אחוז ביצוע			בדיקות שבוצעו	מס' בדיקות מתוכננות	סה"כ בדיקות שבוצעו (שגרתיות, נוספות, חוזרות)	תאגיד	רשות
			<75	75 - 89	90- 100					
1.75	8	22			94	458	586	602	מי רקת	ע. טבריה
0.00	0	0			100	84	84	84		מ.מ. יבנאל
0.00	0	0			100	52	52	52	מי רקת	מ.מ. כפר כמא
4.40	4	14			100	91	91	124	מי רקת	מ.מ. מגדל
2.38	2	3			100	84	84	86	פלג הגליל	מ.מ. עילבון
4.20	6	10			100	143	143	155	פלג הגליל	מ.מ. מגאר
0.00	0	0			100	195	195	195	כפרי ג"ת	מ.מ. בועינה נוגידאת
0.46	2	5			98	434	442	447		מ.א. גליל תחתון
0.00	0	0		86		672	782	730		מ.א. עמק הירדן
0.00	0	3		77		469	610	477		מ.א. גולן
0.00	0	0		76.9		40	52	43		מ.א. אל בטוף
0.00	0	0			91	106	117	115		מ.א. מרום הגליל
12.70	8	16			100	63	63	92		מ.א. עמק המעיינות
0.00	0	3		85		33	39	33		מ.א. מבואות חרמון
0.33	1	1			90	301	338	304		אתרים
<b>0.96</b>	<b>31</b>	<b>77</b>			<b>88</b>	<b>3225</b>	<b>3678</b>	<b>3539</b>		<b>סה"כ</b>

**מדינת ישראל**  
**משרד הבריאות**

**ריכוז נתונים כללי לפי סוג נקודה**

תאריך 10/04/2013  
דף 1

מתאריך 01/01/2012 עד תאריך 31/12/2012

מחוז 72120 מחוז צפון  
נפה 72122 נפתית טבריה

		אל-בטוף		רשות					
אחוז חריגה	מספר דגימות חריגות	אחוז תקינה	מספר דגימות תקינות	אחוז ביצוע	מספר דגימות שבועו	מספר דגימות מתוכנן	סוג נקודה	קבוצת בדיקה	ישוב
0.0 %	0	100.0%	20	76.9%	20	26	רשת	שגרתית	חמאם
0.0 %	0	100.0%	10	76.9%	10	13	מאגר/בריכה יציאה	שגרתית	חמאם
0.0 %	0	100.0%	10	76.9%	10	13	כניסה ממקור מקורות	שגרתית	חמאם

**0.0 %      0      100.0%      40      76.9%      40      52      סה"כ דגימות**

		גולן		רשות					
אחוז חריגה	מספר דגימות חריגות	אחוז תקינה	מספר דגימות תקינות	אחוז ביצוע	מספר דגימות שבועו	מספר דגימות מתוכנן	סוג נקודה	קבוצת בדיקה	ישוב
0.0 %	0	100.0%	4	30.8%	4	13	רשת	שגרתית	אבני איתן
0.0 %	0	100.0%	3	23.1%	3	13	כניסה ממקור מים פרטי	שגרתית	אבני איתן
0.0 %	0	100.0%	4	30.8%	4	13	רשת	שגרתית	אלוני הבשן
0.0 %	0	100.0%	4	30.8%	4	13	כניסה ממקור מים פרטי	שגרתית	אלוני הבשן
0.0 %	0	100.0%	4	30.8%	4	13	רשת	שגרתית	אלי על
0.0 %	0	100.0%	4	30.8%	4	13	כניסה ממקור מקורות	שגרתית	אלי על
0.0 %	0	100.0%	4	30.8%	4	13	רשת	שגרתית	אניעם
0.0 %	0	100.0%	4	30.8%	4	13	כניסה ממקור מקורות	שגרתית	אניעם
0.0 %	0	100.0%	14	50.0%	14	28	רשת	שגרתית	אפיק
0.0 %	0	100.0%	14	50.0%	14	28	רשת	שגרתית	בני יהודה
0.0 %	0	100.0%	7	50.0%	7	14	רשת	שגרתית	גבעת יואב
0.0 %	0	100.0%	7	50.0%	7	14	כניסה ממקור מים פרטי	שגרתית	גבעת יואב
0.0 %	0	100.0%	7	50.0%	7	14	רשת	שגרתית	גשור
0.0 %	0	100.0%	7	50.0%	7	14	כניסה ממקור מקורות	שגרתית	גשור
0.0 %	0	100.0%	14	50.0%	14	28	רשת	שגרתית	חד-נס
0.0 %	0	100.0%	8	30.8%	8	26	רשת	שגרתית	חספין
0.0 %	0	100.0%	4	30.8%	4	13	כניסה ממקור מים פרטי	שגרתית	יונתן
0.0 %	0	100.0%	4	30.8%	4	13	כניסה ממקור מקורות	שגרתית	יונתן
0.0 %	0	100.0%	14	50.0%	14	28	רשת	שגרתית	כנף

**מדינת ישראל**  
**משרד הבריאות**

**ריכוז נתונים כללי לפי סוג נקודה**

תאריך 10/04/2013  
דף 2

מתאריך 01/01/2012 עד תאריך 31/12/2012

								גולן	רשות
אחוז חריגה	מספר דגימות חריגות	אחוז תקינה	מספר דגימות תקינות	אחוז ביצוע	מספר דגימות שבועו	מספר דגימות מתוכנן	סוג נקודה	קבוצת בדיקה	ישוב
0.0 %	0	100.0%	7	50.0%	7	14	כניסה ממקור מקורות	שגרתית	כנף
0.0 %	0	100.0%	7	50.0%	7	14	רשת	שגרתית	כפר חרוב
0.0 %	0	100.0%	7	50.0%	7	14	כניסה ממקור מקורות	שגרתית	כפר חרוב
0.0 %	0	100.0%	7	50.0%	7	14	רשת	שגרתית	מבוא חמה
0.0 %	0	100.0%	7	50.0%	7	14	כניסה ממקור מים פרטי	שגרתית	מבוא חמה
0.0 %	0	100.0%	7	50.0%	7	14	רשת	שגרתית	מיצר
0.0 %	0	100.0%	7	50.0%	7	14	כניסה ממקור מקורות	שגרתית	מיצר
0.0 %	0	100.0%	7	50.0%	7	14	רשת	שגרתית	מעלה גמלא
0.0 %	0	100.0%	7	50.0%	7	14	כניסה ממקור מים פרטי	שגרתית	מעלה גמלא
0.0 %	0	100.0%	7	50.0%	7	14	רשת	שגרתית	נאות גולן
0.0 %	0	100.0%	7	50.0%	7	14	כניסה ממקור מקורות	שגרתית	נאות גולן
0.0 %	0	100.0%	4	30.8%	4	13	רשת	שגרתית	נוב
0.0 %	0	100.0%	4	30.8%	4	13	כניסה ממקור מקורות	שגרתית	נוב
0.0 %	0	100.0%	4	30.8%	4	13	רשת	שגרתית	נטור
0.0 %	0	100.0%	4	30.8%	4	13	כניסה ממקור מקורות	שגרתית	נטור
0.0 %	0	100.0%	4	30.8%	4	13	רשת	שגרתית	קשת
0.0 %	0	100.0%	4	30.8%	4	13	כניסה ממקור מקורות	שגרתית	קשת
0.0 %	0	100.0%	14	50.0%	14	28	רשת	שגרתית	רמות
0.0 %	0	100.0%	4	30.8%	4	13	רשת	שגרתית	רמת מגשימים
0.0 %	0	100.0%	4	30.8%	4	13	כניסה ממקור מקורות	שגרתית	רמת מגשימים
<b>0.0 %</b>	<b>0</b>	<b>100.0%</b>	<b>254</b>	<b>41.6%</b>	<b>254</b>	<b>610</b>	<b>סה"כ דגימות</b>		

								הגליל התחתון	רשות
אחוז חריגה	מספר דגימות חריגות	אחוז תקינה	מספר דגימות תקינות	אחוז ביצוע	מספר דגימות שבועו	מספר דגימות מתוכנן	סוג נקודה	קבוצת בדיקה	ישוב
0.0 %	0	100.0%	13	100.0%	13	13	רשת	שגרתית	אילניה
0.0 %	0	100.0%	13	100.0%	13	13	כניסה ממקור מים פרטי	שגרתית	אילניה
0.0 %	0	100.0%	13	100.0%	13	13	רשת	שגרתית	ארבל
0.0 %	0	100.0%	13	100.0%	13	13	כניסה ממקור מים פרטי	שגרתית	ארבל

**מדינת ישראל**  
**משרד הבריאות**

**ריכוז נתונים כללי לפי סוג נקודה**

תאריך 10/04/2013  
דף 3

מתאריך 01/01/2012 עד תאריך 31/12/2012

						הגליל התחתון		רשות	
אחוז חריגה	מספר דגימות חריגות	אחוז תקינה	מספר דגימות תקינות	אחוז ביצוע	מספר דגימות שבועו	מספר דגימות מתוכנן	סוג נקודה	קבוצת בד"קה	ישוב
0.0 %	0	100.0%	13	100.0%	13	13	רשת	שגריתית	בית קשת
0.0 %	0	100.0%	13	100.0%	13	13	כניסה ממקור מים פרטי	שגריתית	בית קשת
0.0 %	0	100.0%	11	84.6%	11	13	רשת	שגריתית	בית רמון
0.0 %	0	100.0%	12	92.3%	12	13	כניסה ממקור מים פרטי	שגריתית	בית רמון
0.0 %	0	100.0%	26	100.0%	26	26	רשת	שגריתית	גבעת אבני
0.0 %	0	100.0%	13	100.0%	13	13	כניסה ממקור מים פרטי	שגריתית	גבעת אבני
0.0 %	0	100.0%	13	100.0%	13	13	רשת	שגריתית	הודיות
0.0 %	0	100.0%	13	100.0%	13	13	רשת	שגריתית	הזורעים
0.0 %	0	100.0%	13	100.0%	13	13	כניסה ממקור מים פרטי	שגריתית	הזורעים
0.0 %	0	100.0%	26	100.0%	26	26	רשת	שגריתית	כדורי
0.0 %	0	100.0%	13	100.0%	13	13	רשת	שגריתית	כפר זיתים
0.0 %	0	100.0%	13	100.0%	13	13	כניסה ממקור מים פרטי	שגריתית	כפר זיתים
0.0 %	0	100.0%	13	100.0%	13	13	רשת	שגריתית	כפר חטים
0.0 %	0	100.0%	13	100.0%	13	13	כניסה ממקור מים פרטי	שגריתית	כפר חטים
0.0 %	0	100.0%	13	100.0%	13	13	רשת	שגריתית	כפר קיש
0.0 %	0	100.0%	13	100.0%	13	13	כניסה ממקור מים פרטי	שגריתית	כפר קיש
0.0 %	0	100.0%	13	100.0%	13	13	רשת	שגריתית	לביא
0.0 %	0	100.0%	13	100.0%	13	13	מאגר/בריכה יציאה	שגריתית	לביא
0.0 %	0	100.0%	11	84.6%	11	13	רשת	שגריתית	מסד
0.0 %	0	100.0%	12	92.3%	12	13	כניסה ממקור מים פרטי	שגריתית	מסד
0.0 %	0	100.0%	13	100.0%	13	13	רשת	שגריתית	מצפה
7.7 %	1	92.3%	12	100.0%	13	13	כניסה ממקור מים פרטי	שגריתית	מצפה
8.3 %	1	91.7%	11	92.3%	12	13	רשת	שגריתית	מצפה נטופה
0.0 %	0	100.0%	12	92.3%	12	13	כניסה ממקור מים פרטי	שגריתית	מצפה נטופה
0.0 %	0	100.0%	13	100.0%	13	13	רשת	שגריתית	שדה אילן
0.0 %	0	100.0%	13	100.0%	13	13	כניסה ממקור מים פרטי	שגריתית	שדה אילן
0.0 %	0	100.0%	13	100.0%	13	13	רשת	שגריתית	שדמות דבורה
0.0 %	0	100.0%	13	100.0%	13	13	כניסה ממקור מים פרטי	שגריתית	שדמות דבורה
0.0 %	0	100.0%	13	100.0%	13	13	רשת	שגריתית	שרונה

**מדינת ישראל**  
**משרד הבריאות**

**ריכוז נתונים כללי לפי סוג נקודה**

תאריך 10/04/2013  
דף 4

מתאריך 01/01/2012 עד תאריך 31/12/2012

**רשות הגליל התחתון**

אחוז חריגה	מספר דגימות חריגות	אחוז תקינה	מספר דגימות תקינות	אחוז ביצוע	מספר דגימות שבוצעו	מספר דגימות מתוכנן	סוג נקודה	קבוצת בדיקה	ישוב
0.0 %	0	100.0%	13	100.0%	13	13	כניסה ממקור מים פרטי	שגרתית	שרונה

**0.4 % 2 99.6% 458 98.3% 460 468 סה"כ דגימות**

**רשות מבואות החרמון**

אחוז חריגה	מספר דגימות חריגות	אחוז תקינה	מספר דגימות תקינות	אחוז ביצוע	מספר דגימות שבוצעו	מספר דגימות מתוכנן	סוג נקודה	קבוצת בדיקה	ישוב
12.5 %	2	87.5%	14	61.5%	16	26	רשת	שגרתית	אמנון
12.5 %	1	87.5%	7	61.5%	8	13	כניסה ממקור מים פרטי	שגרתית	אמנון

**12.5 % 3 87.5% 21 61.5% 24 39 סה"כ דגימות**

**רשות מרום הגליל**

אחוז חריגה	מספר דגימות חריגות	אחוז תקינה	מספר דגימות תקינות	אחוז ביצוע	מספר דגימות שבוצעו	מספר דגימות מתוכנן	סוג נקודה	קבוצת בדיקה	ישוב
0.0 %	0	100.0%	23	88.5%	23	26	רשת	שגרתית	טפחות
0.0 %	0	100.0%	12	92.3%	12	13	כניסה ממקור מים פרטי	שגרתית	טפחות
0.0 %	0	100.0%	24	92.3%	24	26	רשת	שגרתית	כלנית
0.0 %	0	100.0%	12	92.3%	12	13	כניסה ממקור מים פרטי	שגרתית	כלנית
0.0 %	0	100.0%	23	88.5%	23	26	רשת	שגרתית	לבנים
0.0 %	0	100.0%	12	92.3%	12	13	כניסה ממקור מים פרטי	שגרתית	לבנים

**0.0 % 0 100.0% 106 90.6% 106 117 סה"כ דגימות**

**רשות עמק הירדן**

אחוז חריגה	מספר דגימות חריגות	אחוז תקינה	מספר דגימות תקינות	אחוז ביצוע	מספר דגימות שבוצעו	מספר דגימות מתוכנן	סוג נקודה	קבוצת בדיקה	ישוב
0.0 %	0	100.0%	13	92.9%	13	14	רשת	שגרתית	אהלו
0.0 %	0	100.0%	10	76.9%	10	13	כניסה ממקור מים פרטי	שגרתית	אלמגור
0.0 %	0	100.0%	11	84.6%	11	13	מאגר/בריכה יציאה	שגרתית	אלמגור
0.0 %	0	100.0%	12	85.7%	12	14	רשת	שגרתית	אלמות
0.0 %	0	100.0%	13	92.9%	13	14	כניסה ממקור מים פרטי	שגרתית	אלמות
0.0 %	0	100.0%	23	88.5%	23	26	רשת	שגרתית	אפקים



**מדינת ישראל**  
**משרד הבריאות**

**ריכוז נתונים כללי לפי סוג נקודה**

תאריך 10/04/2013  
דף 5

מתאריך 01/01/2012 עד תאריך 31/12/2012

								עמק הירדן	רשות
אחוז חריגה	מספר דגימות חריגות	אחוז תקינה	מספר דגימות תקינות	אחוז ביצוע	מספר דגימות שבועו	מספר דגימות מתוכנן	סוג נקודה	קבוצת בדיקה	ישוב
0.0 %	0	100.0%	12	92.3%	12	13	כניסה ממקור מים פרטי	שגרתית	אפיקים
0.0 %	0	100.0%	12	92.3%	12	13	רשת	שגרתית	אשדות יעקב(אח
0.0 %	0	100.0%	12	92.3%	12	13	כניסה ממקור מים פרטי	שגרתית	אשדות יעקב(אח
0.0 %	0	100.0%	12	92.3%	12	13	רשת	שגרתית	אשדות יעקב(מא
0.0 %	0	100.0%	12	92.3%	12	13	כניסה ממקור מים פרטי	שגרתית	אשדות יעקב(מא
0.0 %	0	100.0%	12	92.3%	12	13	רשת	שגרתית	בית זרע
0.0 %	0	100.0%	12	92.3%	12	13	כניסה ממקור מים פרטי	שגרתית	בית זרע
0.0 %	0	100.0%	29	74.4%	29	39	רשת	שגרתית	גנוסר
0.0 %	0	100.0%	9	69.2%	9	13	כניסה ממקור מים פרטי	שגרתית	גנוסר
0.0 %	0	100.0%	10	76.9%	10	13	רשת	שגרתית	'דגניה א
0.0 %	0	100.0%	10	76.9%	10	13	כניסה ממקור מים פרטי	שגרתית	'דגניה א
0.0 %	0	100.0%	10	76.9%	10	13	רשת	שגרתית	'דגניה ב
0.0 %	0	100.0%	10	76.9%	10	13	כניסה ממקור מים פרטי	שגרתית	'דגניה ב
0.0 %	0	100.0%	24	92.3%	24	26	רשת	שגרתית	האון
0.0 %	0	100.0%	12	92.3%	12	13	כניסה ממקור מים פרטי	שגרתית	האון
0.0 %	0	100.0%	22	84.6%	22	26	רשת	שגרתית	חוקוק
0.0 %	0	100.0%	11	84.6%	11	13	כניסה ממקור מים פרטי	שגרתית	חוקוק
0.0 %	0	100.0%	24	85.7%	24	28	רשת	שגרתית	(כנרת (מושבה
0.0 %	0	100.0%	13	92.9%	13	14	כניסה ממקור מים פרטי	שגרתית	(כנרת (מושבה
0.0 %	0	100.0%	26	92.9%	26	28	רשת	שגרתית	(כנרת (קבוצה
0.0 %	0	100.0%	13	92.9%	13	14	מאגר/בריכה יציאה	שגרתית	(כנרת (קבוצה
0.0 %	0	100.0%	11	84.6%	11	13	רשת	שגרתית	כרי דשא
0.0 %	0	100.0%	10	76.9%	10	13	כניסה ממקור מקורות	שגרתית	כרי דשא
0.0 %	0	100.0%	10	76.9%	10	13	רשת	שגרתית	מסדה
0.0 %	0	100.0%	10	76.9%	10	13	כניסה ממקור מים פרטי	שגרתית	מסדה
0.0 %	0	100.0%	20	76.9%	20	26	רשת	שגרתית	מעגן
0.0 %	0	100.0%	10	76.9%	10	13	כניסה ממקור מים פרטי	שגרתית	מעגן
0.0 %	0	100.0%	52	100.0%	52	52	רשת	שגרתית	עין גב

**מדינת ישראל**  
**משרד הבריאות**

**ריכוז נתונים כללי לפי סוג נקודה**

תאריך 10/04/2013  
דף 6

מתאריך 01/01/2012 עד תאריך 31/12/2012

רשות		עמק הירדן							
ישוב	קבוצת בדיקה	סוג נקודה	מספר דגימות מתוכנן	מספר דגימות שבוצעו	אחוז ביצוע	מספר דגימות תקינות	אחוז תקינה	מספר דגימות חריגות	אחוז חריגה
עין גב	שגרתית	כניסה ממקור מים פרטי	13	13	100.0%	13	100.0%	0	0.0 %
פוריה עלית	שגרתית	רשת	14	13	92.9%	13	100.0%	0	0.0 %
פוריה עלית	שגרתית	כניסה ממקור מים פרטי	14	13	92.9%	13	100.0%	0	0.0 %
פוריה-כפר עבו	שגרתית	רשת	14	13	92.9%	13	100.0%	0	0.0 %
פוריה-כפר עבו	שגרתית	כניסה ממקור מים פרטי	14	13	92.9%	13	100.0%	0	0.0 %
פוריה-נוה עוב	שגרתית	רשת	14	11	78.6%	11	100.0%	0	0.0 %
פוריה-נוה עוב	שגרתית	כניסה ממקור מים פרטי	14	11	78.6%	11	100.0%	0	0.0 %
רביד	שגרתית	רשת	13	9	69.2%	9	100.0%	0	0.0 %
רביד	שגרתית	כניסה ממקור מים פרטי	13	6	46.2%	6	100.0%	0	0.0 %
שער הגולן	שגרתית	רשת	13	10	76.9%	10	100.0%	0	0.0 %
שער הגולן	שגרתית	כניסה ממקור מים פרטי	13	10	76.9%	10	100.0%	0	0.0 %
תל קציר	שגרתית	רשת	26	25	96.2%	25	100.0%	0	0.0 %
תל קציר	שגרתית	מאגר/בריכה יציאה	13	13	100.0%	13	100.0%	0	0.0 %
		<b>סה"כ דגימות</b>	<b>782</b>	<b>672</b>	<b>85.9%</b>	<b>672</b>	<b>100.0%</b>	<b>0</b>	<b>0.0 %</b>

רשות		עמק המעינות							
ישוב	קבוצת בדיקה	סוג נקודה	מספר דגימות מתוכנן	מספר דגימות שבוצעו	אחוז ביצוע	מספר דגימות תקינות	אחוז תקינה	מספר דגימות חריגות	אחוז חריגה
מנחמיה	שגרתית	רשת	39	39	100.0%	35	89.7%	4	10.3 %
מנחמיה	שגרתית	מאגר/בריכה יציאה	24	24	100.0%	20	83.3%	4	16.7 %

**סה"כ דגימות** 63 63 100.0% 55 87.3% 8 12.7 %

**סה"כ דגימות לדוח** 2131 1619 76.0% 1606 99.2% 13 0.8 %

**מדינת ישראל**  
**משרד הבריאות**

**ריכוז נתונים כללי לפי סוג נקודה**

תאריך 10/04/2013  
דף 1

מתאריך 01/01/2012 עד תאריך 31/12/2012

מחוז 72120 מחוז צפון  
נפה 72122 נפתית טבריה

**רשות בעינה-נגידאת**

אתר	קבוצת בדיקה	סוג נקודה	מספר דגימות מתוכן	מספר דגימות שבוצעו	אחוז ביצוע	מספר דגימות תקינות	אחוז תקינה	מספר דגימות חריגות	אחוז חריגה
בועיינה	שגרתית	רשת	91	91	100.0%	91	100.0%	0	0.0 %
בועיינה	שגרתית	מאגר/בריכה יציאה	13	13	100.0%	13	100.0%	0	0.0 %
בועיינה	שגרתית	כניסה ממקור מקורות	13	13	100.0%	13	100.0%	0	0.0 %
נג'ידאת	שגרתית	רשת	52	52	100.0%	52	100.0%	0	0.0 %
נג'ידאת	שגרתית	מאגר/בריכה יציאה	13	13	100.0%	13	100.0%	0	0.0 %
נג'ידאת	שגרתית	כניסה ממקור מקורות	13	13	100.0%	13	100.0%	0	0.0 %

**סה"כ דגימות** 195 195 100.0% 195 100.0% 0 0.0 %

**רשות גולן**

אתר	קבוצת בדיקה	סוג נקודה	מספר דגימות מתוכן	מספר דגימות שבוצעו	אחוז ביצוע	מספר דגימות תקינות	אחוז תקינה	מספר דגימות חריגות	אחוז חריגה
מתקן התפלה עין סחינה	שגרתית	רשת	39	39	100.0%	39	100.0%	0	0.0 %
מתקן סינון כינר	שגרתית	רשת	65	64	98.5%	64	100.0%	0	0.0 %

**סה"כ דגימות** 104 103 99.0% 103 100.0% 0 0.0 %

**רשות הגליל התחתון**

אתר	קבוצת בדיקה	סוג נקודה	מספר דגימות מתוכן	מספר דגימות שבוצעו	אחוז ביצוע	מספר דגימות תקינות	אחוז תקינה	מספר דגימות חריגות	אחוז חריגה
א.ת. גליל תחתון	שגרתית	רשת	13	13	100.0%	13	100.0%	0	0.0 %
צ. גולני	שגרתית	רשת	13	13	100.0%	13	100.0%	0	0.0 %
קבר יתרו	שגרתית	כניסה ממקור מקורות	13	13	100.0%	11	84.6%	2	15.4 %

**סה"כ דגימות** 39 37 94.9% 39 100.0% 2 5.1 %

**רשות טבריה**

אתר	קבוצת בדיקה	סוג נקודה	מספר דגימות מתוכן	מספר דגימות שבוצעו	אחוז ביצוע	מספר דגימות תקינות	אחוז תקינה	מספר דגימות חריגות	אחוז חריגה
חמי טבריה	שגרתית	רשת	39	33	84.6%	32	97.0%	1	3.0 %
חמי טבריה	שגרתית	מאגר/בריכה יציאה	13	11	84.6%	11	100.0%	0	0.0 %

**מדינת ישראל**  
**משרד הבריאות**

**ריכוז נתונים כללי לפי סוג נקודה**

תאריך 10/04/2013  
דף 2

מתאריך 01/01/2012 עד תאריך 31/12/2012

2.3 %      1      97.7%      43      84.6%      44      52      סה"כ דגימות

רשות      עמק הירדן

אתר	קבוצת בדיקה	סוג נקודה	מספר דגימות מתוכנן	מספר דגימות שבוצעו	אחוז ביצוע	מספר דגימות תקינות	אחוז תקינה	מספר דגימות חריגות	אחוז חריגה
בית ירח	שגרתית	כניסה ממקור מים פרטי	14	13	92.9%	13	100.0%	0	0.0 %
בנין מועצה	שגרתית	רשת	13	12	92.3%	12	100.0%	0	0.0 %
בקעת כנרת	שגרתית	כניסה ממקור מים פרטי	13	11	84.6%	11	100.0%	0	0.0 %
טבחה	שגרתית	רשת	13	0	0.0%	0	0.0%	0	0.0 %
מכללה	שגרתית	רשת	13	12	92.3%	12	100.0%	0	0.0 %
מלון עולי הרגל	שגרתית	רשת	25	21	84.0%	21	100.0%	0	0.0 %
מלון עולי הרגל	שגרתית	מאגר/בריכה יציאה	13	11	84.6%	11	100.0%	0	0.0 %
מפרץ אמנון	שגרתית	רשת	13	9	69.2%	9	100.0%	0	0.0 %
צמח מפעלים	שגרתית	רשת	13	13	100.0%	13	100.0%	0	0.0 %

0.0 %      0      100.0%      102      78.5%      102      130      סה"כ דגימות

0.6 %      3      99.4%      480      92.9%      483      520      סה"כ דגימות לדוח

מתכות-נפת כינרת-מחוז הצפון

בוצעו בשנת 2012 (במק"ג/ל)										בדיקות מתוכננות	ספק מים	רשות מקומית	מחוז / נפה
ZN		FE		CU		PB		CR					
טווח ריכוזים	מס' בדיקות	טווח ריכוזים	מס' בדיקות	טווח ריכוזים	מס' בדיקות	טווח ריכוזים	מס' בדיקות	טווח ריכוזים	מס' בדיקות				
	0		0		0		0		0	4	מי רקת	ע. טבריה	נפת כנרת
	0		0		0		0		0	4		מ.מ. יבנאל	
	0		0		0		0		0	3	מי רקת	מ.מ. כפר כמא	
	0		0		0		0		0	3	מי רקת	מ.מ. מגדל	
	0		0		0		0		0	4	פלג הגליל	מ.מ. עילבון	
	0		0		0		0		0	4	פלג הגליל	מ.מ. מגאר	
0	3	0	3	0	3	0	3	0	3	5	כפרי ג"ת	מ.מ. בועינה נוגידאת	
	0		0		0		0		0	2		מ.א. אל בטוף	
	0		0		0		0		0	2		ואדי חמאם	
	0		0		0		0		0	18		מ.א. גליל תחתון	
	0		0		0		0		0	2		מ.א. עמק המעינות	
	0		0		0		0		0	2		מנחמיה	
	22		22		22		22		22	22		מ.א. גולן	
0	1	0	1	0	1	0	1	0	1	1		אבני איתן	
0	1	0	1	0	1	0	1	0	1	1		אלוני הבשן	
0	1	0	1	0	1	0	1	0	1	1		אליעל	
0	1	0	1	0	1	0	1	0	1	1		אניעם	
0	1	0	1	0	1	0	1	0	1	1		אפיק	
0	1	0	1	0	1	0	1	0	1	1		בני יהודה	
39	1	0	1	0	1	0	1	0	1	1		גבעת יואב	
39	1	0	1	0	1	0	1	0	1	1		גשור	
0	1	0	1	0	1	0	1	0	1	1		חד נס	
0	1	0	1	0	1	0	1	5	1	1		חיספין	
0	1	0	1	0	1	0	1	0	1	1		יונתן	
0	1	0	1	0	1	0	1	0	1	1		כפר חרוב	
0	1	0	1	0	1	0	1	0	1	1		כנף	
0	1	0	1	0	1	0	1	0	1	1		מבוא חמה	
0	1	0	1	0	1	0	1	0	1	1		מיצר	
0	1	0	1	0	1	0	1	0	1	1		מעלה גמלא	
40	1	0	1	0	1	0	1	0	1	1		נאות גולן	
0	1	0	1	0	1	0	1	0	1	1		נוב	
0	1	0	1	0	1	0	1	0	1	1		נטור	
0	1	0	1	0	1	0	1	0	1	1		קשת	
0	1	0	1	0	1	0	1	0	1	1		רמות	
0	1	0	1	0	1	0	1	0	1	1		רמת מגשימים	
	0		0		0		0		0	1		מ.א. מבואות חרמון	
	0		0		0		0		0	1		אמנון	
	0		0		0		0		0	3		מ.א. מרום הגליל	
	0		0		0		0		0	1		טפחות	
	0		0		0		0		0	1		כלנית	
	0		0		0		0		0	1		לבנים	

בוצעו בשנת 2012 (במק"ג/ל)										בדיקות מתוכננות	ספק מים	רשות מקומית	מחוז / נפה
ZN		FE		CU		PB		CR					
5000 <sup>x</sup> מק"ג/ל	מס	1000 <sup>x</sup> מק"ג/ל	מס	1400 <sup>x</sup> מק"ג/ל	מס	10 <sup>x</sup> מק"ל	מס	50 <sup>x</sup> מק"ג/ל	מס				
טוח	קבוצות	טוח	קבוצות	טוח	קבוצות	טוח	קבוצות	טוח	קבוצות				
	22		22		22		22		22	22	מ.א. עמק הירדן		נפת כנרת
0	1	0	1	0	1	0	1	0	1	1	אלומות		
0	1	0	1	0	1	0	1	0	1	1	אלמגור		
83	1	0	1	0	1	0	1	0	1	1	אפיקים		
435	1	0	1	0	1	0	1	0	1	1	אשדות איחוד		
0	1	0	1	0	1	0	1	0	1	1	אשדות מאוחד		
0	1	0	1	0	1	0	1	0	1	1	בית זרע		
0	1	0	1	0	1	0	1	0	1	1	גינוסר		
0	1	0	1	0	1	0	1	0	1	1	דגניה א'		
72	1	0	1	0	1	0	1	0	1	1	דגניה ב'		
0	1	0	1	0	1	0	1	0	1	1	האון		
49	1	0	1	0	1	0	1	0	1	1	חוקוק		
0	1	0	1	0	1	0	1	0	1	1	כפר עבודה		
0	1	0	1	0	1	0	1	0	1	1	מסדה		
0	1	0	1	0	1	0	1	0	1	1	מעגן		
422	1	0	1	0	1	0	1	0	1	1	נוה עובד		
0	1	0	1	0	1	0	1	0	1	1	עין גב		
0	1	0	1	0	1	0	1	0	1	1	פוריה עילית		
0	1	0	1	0	1	0	1	0	1	1	קבוצת כנרת		
43	1	0	1	0	1	0	1	0	1	1	כנרת מושבה		
814	1	0	1	0	1	0	1	0	1	1	רביד		
0	1	0	1	0	1	0	1	0	1	1	שער הגולן		
0	1	0	1	0	1	0	1	0	1	1	תל קציר		
	47		47		47		47		47	99	סה"כ		

<sup>x</sup> התקן למי שתייה

סיכום ביצוע בדיקת מתכות במי רשת בעיריות/מועצות מקומיות						
עמידה בדרישות התקנות						
נפת כינרת - מחוז הצפון						
רמת ביצוע ע"פ התקנות		מספר דגימות לביצוע ע"פ התקנות	תדירות הדיגום (שנים)	גודל האוכלוסיה המשורתת	ספק מים	ישוב
אחוז ביצוע	מספר דגימות שבוצעו					
75	3	4	6	8338	כפרי ג"ת	בעינה-נגידאת
50	2	4	6	41678	מי רקת	טבריה
0	0	4	6	3686	מי רקת	יבנאל
0	0	4	6	3005	מי רקת	כפר כמא
0	0	4	6	1559	מי רקת	מגדל
100	4	4	6	20650	פלג הגליל	מגאר
0	0	4	6	5000	פלג הגליל	עילבון
	9	28		83916	סיכום נפת כינרת	
32.14%		עמידה בדרישות התקנות				
* חישוב העמידה בדרישת התקנות לא לוקח בחשבון						
בדיקות עודפות שנעשו מעבר למתוכנן.						

**סיכום ביצוע בדיקת מתכות במי רשת בישובים של מועצות אזוריות**

**לשנים 2012 - 2007**

<b>נפת כינרת-מחוז הצפון</b>				
<b>מספר דגימות שבועו</b>	<b>תדירות הדיגום (שנים)</b>	<b>גודל האוכלוסיה המשורתת</b>	<b>ספק מים</b>	<b>ישוב</b>
<b>0</b>		<b>1278</b>		<b>מ.א. אל-בסטון</b>
0	6	1278	אל-בטוף	חמאם
<b>8</b>		<b>10863</b>		<b>מ.א. גולן</b>
1	6	533		אבני איתן
1	6	313		אלוני הבשן
1	6	254		אלי על
1	6	502		אניעם
1	6	256		אפיק
1	6	965		בני יהודה
1	6	560		גבעת יואב
1	6	223		גשור
1	6	685		חד-נס
1	6	1475		חספין
1	6	528		יונתן
3	6	371		כנף
1	6	313		כפר חרוב
1	6	302		מבוא חמה
1	6	113		מיצר
1	6	400		מעלה גמלא
1	6	430		נאות גולן
1	6	664		נוב
1	6	266		נטור
1	6	671		קשת
1	6	457		רמות
1	6	582		רמת מגשימים
<b>0</b>		<b>10418</b>		<b>מ.א. הגליל התחתון</b>
0	6	467	כפרי ג"ת	אילניה
0	6	571		ארבל
0	6	438		בית קשת
0	6	440		בית רמון
0	6	2091		גבעת אבני
0	6	751	כפרי ג"ת	הזורעים
0	6	262		הודיות
0	6	230		כדורי
0	6	494		כפר זיתים
0	6	579		כפר חטים
0	6	436		כפר קיש
0	6	645		לביא
0	6	334		מסד
0	6	146		מצפה
0	6	739		מצפה נטופה
0	6	459	כפרי ג"ת	שדה אילן
0	6	535		שדמות דבורה
0	6	531		שרונה
0	6	270	מועצות כפרים	אמנון



מספר דגימות שבוצעו	תדירות הדיגום (שנים)	גודל האוכלוסיה המשורתת	מבואות הרוו מון ספק מים	אגנן ישוב
<b>0</b>		<b>981</b>		<b>מ.א. מרום הגליל</b>
0	6	442		טפחות
0	6	172		כלנית
0	6	367		לבנים
<b>22</b>		<b>11699</b>		<b>מ.א. עמק הירדן</b>
0	6	<1000		אהלו
1	6	326		אלמגור
1	6	215		אלמות
1	6	1427		אפיקים
0	6	754		אשדות יעקב(אח
1	6	404		אשדות יעקב(מא
1	6	610		בית זרע
1	6	486		גנוסר
1	6	574		דגניה א'
1	6	600		דגניה ב'
1	6	190		האון
1	6	445		חוקוק
1	6	617		כנרת (מושבה)
1	6	625		כנרת (קבוצה)
0	6	<1000		כרי דשא
1	6	361		מסדה
1	6	351		מעגן
1	6	651		עין גב
1	6	341		פזריה-כפר עבו
1	6	996		פזריה-נוה עוב
1	6	765		פזריה עלית
1	6	93		רביד
1	6	555		שער הגולן
2	6	313		תל קציר
<b>0</b>		<b>999</b>		<b>מ.א. עמק מעיינות</b>
0	6	999	בקעת בית שאן	מנחמיה
<b>30</b>		<b>36238</b>		<b>סיכום נפת טבריה</b>

נפת כינרת - מחוז הצפון

עכירות (NTU)						ספק מים	רשות מקומית	מחוז / נפה
מס' בדיקות בטווח ריכוזים				מס' בדיקות בשנת 2012				
>3.0	3.0 - 1.1	1.0 - 0.51	≤0.5	בוצעו	מתוכנן			
0	0	1	3	4	4	מי רקת	ע. טבריה	נפת כינרת
0	0	1	3	4	4		מ.מ. יבנאל	
1	0	1	1	3	3	מי רקת	מ.מ. כפר כמא	
0	0	0	3	3	3	מי רקת	מ.מ. מגדל	
				0	3	פלג הגליל	מ.מ. עילבון	
0	0	0	4	4	4	פלג הגליל	מ.מ. מגאר	
0	0	0	5	5	6	כפרי ג"ת	מ.מ. בועינה נוגידאת	
<b>0</b>	<b>0</b>	<b>3</b>	<b>17</b>	<b>20</b>	<b>18</b>		<b>מ.א. גליל תחתון</b>	
0	0	1	1	2			אילניה	
0	0	0	1	1			ארבל	
0	0	0	1	1			בית קשת	
0	0	0	1	1			בית רמון	
0	0	1	1	2			גבעת אבני	
0	0	1	0	1			הודיות	
0	0	0	1	1			הזורעים	
0	0	0	1	1			כדורי	
0	0	0	1	1			כפר זיתים	
0	0	0	1	1			כפר חיטים	
0	0	0	1	1			כפר קיש	
0	0	0	1	1			לביא	
0	0	0	1	1			מסד	
0	0	0	1	1			מצפה	
0	0	0	1	1			מצפה נטופה	
0	0	0	1	1			שדה אילן	
0	0	0	1	1			שדמות דבורה	
0	0	0	1	1			שרונה	
<b>0</b>	<b>0</b>	<b>7</b>	<b>12</b>	<b>19</b>	<b>22</b>		<b>מ.א.עמק הירדן</b>	
0	0	0	1	1			אלומות	
0	0	0	1	1			אלמגור	
				0			אפיקים	
				0			אשדות איחוד	
				0			אשדות מאוחד	
				0			בית זרע	
0	0	0	1	1			גינסר	
0	0	1	0	1			דגניה א'	
0	0	0	1	1			דגניה ב'	
0	0	1	0	1			האון	
0	0	0	1	1			חוקוק	
0	0	0	1	1			כפר עבודה	
0	0	0	1	1			מסדה	
0	0	0	0	1			מעגן	
0	0	1	0	1			נוה עובד	
0	0	1	0	1			עין גב	
0	0	1	1	1			פוריה עילית	
0	0	0	1	1			קבוצת כנרת	
0	0	0	1	1			כנרת מושבה	
0	0	0	1	1			רביד	
0	0	0	1	1			שער הנול	

עכירות (NTU)						ספק מים	רשות מקומית	מחוז / נפה
מס' בדיקות בטווח ריכוזים				מס' בדיקות בשנת 2012				
>3.0	3.0 - 1.1	1.0 - 0.51	≤0.5	בוצעו	מתוכנן			
0	0	2	0	2			תל קציר	
<b>0</b>	<b>3</b>	<b>7</b>	<b>21</b>	<b>31</b>	<b>22</b>		<b>מ.א. גולן</b>	
0	0	1	1	2			אבני איתן	
0	0	0	2	2			אלוני הבשן	
0	0	0	1	1			אליעל	
0	0	1	1	2			אניעם	
0	0	1	0	1			אפיק	
0	0	0	1	1			בני יהודה	
0	0	1	0	1			גבעת יואב	
0	1	0	0	1			גשור	
0	0	0	1	1			חד נס	
0	0	1	1	2			חיספין	
0	0	1	1	2			יונתן	
0	0	0	1	1			כפר חרוב	
0	0	0	1	1			כנף	
0	0	0	1	1			מבוא חמה	
0	0	0	1	1			מיצר	
0	0	0	1	1			מעלה גמלא	
0	1	0	0	1			נאות גולן	
0	0	1	1	2			נוב	
0	0	0	2	2			נטור	
0	1	0	1	2			קשת	
0	0	0	1	1			רמות	
0	0	0	2	2			רמת מגשימים	
<b>0</b>	<b>0</b>	<b>0</b>	<b>3</b>	<b>3</b>	<b>3</b>		<b>מ.א. מרום הגליל</b>	
0	0	0	1	1			טפחות	
0	0	0	1	1			כלנית	
0	0	0	1	1			לבנים	
				0	1		מ.א. מבואות חרמון	
				0	2		מ.א. אלבטוף	
				0	1		מ.א. עמק המעינות	
<b>1</b>	<b>3</b>	<b>20</b>	<b>72</b>	<b>96</b>	<b>96</b>		<b>סה"כ</b>	

נפת כינרת

נפת כינרת-מחוז הצפון

התפלגות ריכוזים פלואוריד במי רשת (מג"ל)										ממוצע הריכוזים	טווח הריכוזים	מס' בדיקות שבוצעו	מס' בדיקות שתוכננו	הפלרה	רשות ישוב
%	>1.7	%	1.21-1.7	%	0.7-1.2	%	0.5-0.69	%	< 0.5						
0	0	0	0	100	6	0	0	0	0	0.80	0.75-0.91	6	12	√	טבריה**
0	0	0	0	60	6	0	0	40	4	0.59	0.17-0.81	10	13	√	מג'אר**
0	0	0	0	0	0	0	0	100	11	0.22	0.12-0.29	11	11	√	בועינה-נג'ידאת
<b>0</b>	<b>0</b>	<b>0</b>	<b>0</b>	<b>0</b>	<b>0</b>	<b>0</b>	<b>0</b>	<b>100</b>	<b>3</b>			<b>3</b>	<b>3</b>		<b>מ.א. מרום הגליל***</b>
0	0	0	0	0	0	0	0	100	1	0.17	0.17	1	1		טפחות
0	0	0	0	0	0	0	0	100	1	0.12	0.12	1	1		כלנית
0	0	0	0	0	0	0	0	100	1	0.11	0.11	1	1		לבנים
												<b>0</b>	<b>1</b>	√	<b>מ.א. עמק המעינות**</b>
												0	1		מנחמיה
<b>0</b>	<b>0</b>	<b>0</b>	<b>0</b>	<b>100</b>	<b>9</b>	<b>0</b>	<b>0</b>	<b>0</b>	<b>0</b>			<b>9</b>	<b>10</b>	√	<b>מ.א. עמק הירדן*</b>
0	0	0	0	100	1	0	0	0	0	0.87	0.87	1	1		כנרת (קבוצה)
0	0	0	0	100	1	0	0	0	0	0.73	0.73	1	1		האון
0	0	0	0	100	1	0	0	0	0	0.95	0.95	1	1		מעגן
0	0	0	0	100	1	0	0	0	0	0.97	0.97	1	1		בית זרע
0	0	0	0	100	1	0	0	0	0	0.82	0.82	1	1		מסדה
0	0											0	1		אשדות יעקב(מא
0	0	0	0	100	1	0	0	0	0	0.88	0.88	1	1		אשדות יעקב(אח
0	0	0	0	100	1	0	0	0	0	0.88	0.88	1	1		דגניה ב'
0	0	0	0	100	1	0	0	0	0	0.86	0.86	1	1		דגניה א'
0	0	0	0	100	1	0	0	0	0	0.95	0.95	1	1		שער הגולן
												<b>0</b>	<b>0</b>		<b>מ.א. גליל תחתון**</b>
<b>0</b>	<b>0</b>	<b>0</b>	<b>0</b>	<b>54</b>	<b>21</b>	<b>0</b>	<b>0</b>	<b>46</b>	<b>18</b>			<b>39</b>	<b>47</b>		<b>סיכום</b>

אזור א' (הנמצא ברובו במחוז דרום)

בוצעו מעט בדיקות או בכלל לא מתוך המתוכנן כך שלגבי רשות זו אין נתונים המייצגים

לא תוכננו ולא בוצעו בדיקות, במצב של עיר גדולה - זה עוד פחות מקובל!!!

\*

\*\*

\*\*\*

נפת יזרעאל-מחוז צפון בדיקות מיקרוביאליות

אחוז חריגה (לאחר דיגום חוזר)	מס' דגימות חריגות לאחר בדיקה חוזרת	סה"כ דגימות חריגות	אחוז ביצוע			בדיקות שבוצעו לפי תוכנית הדיגום	מס' בדיקות מתוכננות	סה"כ בדיקות שבוצעו (שגרתיות, נוספות, חוזרות)	ספק מים	רשות
			<75	75 - 89	90 - 100					
0.0	0	0		86.3		372	431	372		עפולה
0.0	0	0			99.3	142	143	142		בית שאן
0.4	1	1			94.4	236	250	237	מי נע	מגדל העמק
0.0	0	0			96.1	247	257	247	מי נע	נצרת עילית
0.0	0	0			100.0	167	167	167	הרי נצרת	אכסל
0.0	0	0			99.3	142	143	142	כפרי גליל תחתון	דבוריה
0.0	0	0			100.0	156	156	156	כפרי גליל תחתון	שבלי
0.9	1	1			91.5	107	117	108	מעיינות העמקים	רמת ישי
0.3	1	1			100.0	364	364	365	מעיינות העמקים	יוקנעם עילית
0.0	0	0			100.0	224	224	224	סובב שפרעם	זרזיר
0.6	1	1			100.0	156	156	157	סובב שפרעם	בסמת טבעון
0.0	0	0	60.9			95	156	95		חגאגרה
0.0	0	0			100.0	52	52	52		כפר תבור
0.2	2	2			94.5	1333	1410	1335	קולחי גלבווע	מ.א. גלבובוע
0.0	0	0		76.2		109	143	109		מ.א אלבטוף
0.0	0	0			91.8	191	208	191		מ.א בסתאן אלמרג
0.5	2	2	69.1			414	599	416		מ.א מגדו
0.0	0	0			100.0	883	883	883		מ.א עמק המעינות
0.8	12	12			99.4	1450	1459	1462		מ.א יזרעאל
0.0	0	0			92.7	240	259	240		אתרים
<b>0.3</b>	<b>20</b>	<b>20</b>		<b>93.4</b>		<b>7080</b>	<b>7577</b>	<b>7100</b>		<b>סה"כ</b>

**מדינת ישראל**  
**משרד הבריאות**

**ריכוז נתונים כללי לפי סוג נקודה**

תאריך 07/04/2013  
דף 1

מתאריך 01/01/2012 עד תאריך 31/12/2012

מחוז 72120 מחוז צפון  
נפה 72123 נפתית עפולה

**רשות אל-בטוף**

אחוז חריגה	מספר דגימות חריגות	אחוז תקינה	מספר דגימות תקינות	אחוז ביצוע	מספר דגימות שבוצעו	מספר דגימות מתוכנן	סוג נקודה	קבוצת בדיקה	ישוב
0.0 %	0	100.0%	29	74.4%	29	39	רשת	שגרתית	עזיר
0.0 %	0	100.0%	10	76.9%	10	13	כניסה ממקור מים פרטי	שגרתית	עזיר
0.0 %	0	100.0%	30	76.9%	30	39	רשת	שגרתית	רומת היב
0.0 %	0	100.0%	10	76.9%	10	13	כניסה ממקור מים פרטי	שגרתית	רומת היב
0.0 %	0	100.0%	20	76.9%	20	26	רשת	שגרתית	רמאנה
0.0 %	0	100.0%	10	76.9%	10	13	כניסה ממקור מים פרטי	שגרתית	רמאנה

0.0 % 0 100.0% 109 76.2% 109 143 סה"כ דגימות

**רשות 'בוסתן-אל-מרג'**

אחוז חריגה	מספר דגימות חריגות	אחוז תקינה	מספר דגימות תקינות	אחוז ביצוע	מספר דגימות שבוצעו	מספר דגימות מתוכנן	סוג נקודה	קבוצת בדיקה	ישוב
0.0 %	0	100.0%	24	92.3%	24	26	רשת	שגרתית	דחי
0.0 %	0	100.0%	11	84.6%	11	13	כניסה ממקור מים פרטי	שגרתית	דחי
0.0 %	0	100.0%	24	92.3%	24	26	רשת	שגרתית	כפר מסר
0.0 %	0	100.0%	12	92.3%	12	13	כניסה ממקור מים פרטי	שגרתית	כפר מסר
0.0 %	0	100.0%	12	92.3%	12	13	מאגר/בריכה יציאה	שגרתית	כפר מסר
0.0 %	0	100.0%	36	92.3%	36	39	רשת	שגרתית	נין
0.0 %	0	100.0%	12	92.3%	12	13	כניסה ממקור מים פרטי	שגרתית	נין
0.0 %	0	100.0%	48	92.3%	48	52	רשת	שגרתית	סולם
0.0 %	0	100.0%	12	92.3%	12	13	כניסה ממקור מים פרטי	שגרתית	סולם

0.0 % 0 100.0% 191 91.8% 191 208 סה"כ דגימות

**רשות הגלבע**

אחוז חריגה	מספר דגימות חריגות	אחוז תקינה	מספר דגימות תקינות	אחוז ביצוע	מספר דגימות שבוצעו	מספר דגימות מתוכנן	סוג נקודה	קבוצת בדיקה	ישוב
0.0 %	0	100.0%	24	92.3%	24	26	רשת	שגרתית	אביטל
0.0 %	0	100.0%	12	92.3%	12	13	כניסה ממקור מים פרטי	שגרתית	אביטל
0.0 %	0	100.0%	26	100.0%	26	26	רשת	שגרתית	אדירים

**מדינת ישראל**  
**משרד הבריאות**

**ריכוז נתונים כללי לפי סוג נקודה**

תאריך 07/04/2013  
דף 2

מתאריך 01/01/2012 עד תאריך 31/12/2012

		הגלבוע		רשות					
אחוז חריגה	מספר דגימות חריגות	אחוז תקינה	מספר דגימות תקינות	אחוז ביצוע	מספר דגימות שבועו	מספר דגימות מתוכנן	סוג נקודה	קבוצת בדיקה	ישוב
0.0 %	0	100.0%	13	100.0%	13	13	כניסה ממקור מים פרטי	שגרתית	אדירים
0.0 %	0	100.0%	26	92.9%	26	28	רשת	שגרתית	בית אלפא
0.0 %	0	100.0%	13	92.9%	13	14	כניסה ממקור מים פרטי	שגרתית	בית אלפא
0.0 %	0	100.0%	13	92.9%	13	14	מאגר/בריכה יציאה	שגרתית	בית אלפא
0.0 %	0	100.0%	39	92.9%	39	42	רשת	שגרתית	בית השטה
0.0 %	0	100.0%	13	92.9%	13	14	כניסה ממקור מים פרטי	שגרתית	בית השטה
0.0 %	0	100.0%	26	100.0%	26	26	רשת	שגרתית	ברק
0.0 %	0	100.0%	13	100.0%	13	13	כניסה ממקור מים פרטי	שגרתית	ברק
0.0 %	0	100.0%	26	100.0%	26	26	רשת	שגרתית	גבע
0.0 %	0	100.0%	13	100.0%	13	13	כניסה ממקור מים פרטי	שגרתית	גבע
0.0 %	0	100.0%	26	100.0%	26	26	רשת	שגרתית	גדיש
0.0 %	0	100.0%	13	100.0%	13	13	כניסה ממקור מים פרטי	שגרתית	גדיש
0.0 %	0	100.0%	33	84.6%	33	39	רשת	שגרתית	גדעונה
0.0 %	0	100.0%	11	84.6%	11	13	כניסה ממקור מים פרטי	שגרתית	גדעונה
0.0 %	0	100.0%	60	92.3%	60	65	רשת	שגרתית	גן נר
0.0 %	0	100.0%	12	92.3%	12	13	כניסה ממקור מים פרטי	שגרתית	גן נר
0.0 %	0	100.0%	39	100.0%	39	39	רשת	שגרתית	דבורה
0.0 %	0	100.0%	13	100.0%	13	13	כניסה ממקור מים פרטי	שגרתית	דבורה
0.0 %	0	100.0%	26	92.9%	26	28	רשת	שגרתית	חפצי-בה
0.0 %	0	100.0%	13	92.9%	13	14	כניסה ממקור מים פרטי	שגרתית	חפצי-בה
0.0 %	0	100.0%	36	92.3%	36	39	רשת	שגרתית	(טיבה) בעמק
0.0 %	0	100.0%	12	92.3%	12	13	כניסה ממקור מים פרטי	שגרתית	(טיבה) בעמק
0.0 %	0	100.0%	39	100.0%	39	39	רשת	שגרתית	(טמרה) יזרעאל
0.0 %	0	100.0%	11	84.6%	11	13	כניסה ממקור מים פרטי	שגרתית	(טמרה) יזרעאל
0.0 %	0	100.0%	12	92.3%	12	13	רשת	שגרתית	יזרעאל
0.0 %	0	100.0%	12	92.3%	12	13	כניסה ממקור מים פרטי	שגרתית	יזרעאל
0.0 %	0	100.0%	12	92.3%	12	13	מאגר/בריכה יציאה	שגרתית	יזרעאל
0.0 %	0	100.0%	24	92.3%	24	26	רשת	שגרתית	כפר יחזקאל

**מדינת ישראל**  
**משרד הבריאות**

**ריכוז נתונים כללי לפי סוג נקודה**

תאריך 07/04/2013  
דף 3

מתאריך 01/01/2012 עד תאריך 31/12/2012

								הגלבוע	רשות
אחוז חריגה	מספר דגימות חריגות	אחוז תקינה	מספר דגימות תקינות	אחוז ביצוע	מספר דגימות שבוצעו	מספר דגימות מתוכנן	סוג נקודה	קבוצת בד"קה	ישוב
0.0 %	0	100.0%	24	92.3%	24	26	כניסה ממקור מים פרטי	שגרתית	כפר יחזקאל
0.0 %	0	100.0%	24	92.3%	24	26	רשת	שגרתית	מגן שאול
0.0 %	0	100.0%	12	92.3%	12	13	כניסה ממקור מים פרטי	שגרתית	מגן שאול
0.0 %	0	100.0%	36	92.3%	36	39	רשת	שגרתית	מולדת
0.0 %	0	100.0%	12	92.3%	12	13	כניסה ממקור מים פרטי	שגרתית	מולדת
0.0 %	0	100.0%	24	92.3%	24	26	רשת	שגרתית	מיטב
0.0 %	0	100.0%	12	92.3%	12	13	כניסה ממקור מים פרטי	שגרתית	מיטב
0.0 %	0	100.0%	26	100.0%	26	26	רשת	שגרתית	מלאה
0.0 %	0	100.0%	13	100.0%	13	13	כניסה ממקור מים פרטי	שגרתית	מלאה
0.0 %	0	100.0%	36	92.3%	36	39	רשת	שגרתית	מקיבלה
0.0 %	0	100.0%	12	92.3%	12	13	כניסה ממקור מים פרטי	שגרתית	מקיבלה
0.0 %	0	100.0%	12	92.3%	12	13	מאגר/בריכה יציאה	שגרתית	מקיבלה
0.0 %	0	100.0%	52	100.0%	52	52	רשת	שגרתית	נאעורה
0.0 %	0	100.0%	13	100.0%	13	13	כניסה ממקור מים פרטי	שגרתית	נאעורה
0.0 %	0	100.0%	39	100.0%	39	39	רשת	שגרתית	ניר יפה
0.0 %	0	100.0%	13	100.0%	13	13	כניסה ממקור מים פרטי	שגרתית	ניר יפה
2.6 %	1	97.4%	38	100.0%	39	39	רשת	שגרתית	עין חרוד(אחוד)
0.0 %	0	100.0%	13	100.0%	13	13	כניסה ממקור מים פרטי	שגרתית	עין חרוד(אחוד)
0.0 %	0	100.0%	12	85.7%	12	14	רשת	שגרתית	עין חרוד(מאחד)
0.0 %	0	100.0%	12	85.7%	12	14	כניסה ממקור מים פרטי	שגרתית	עין חרוד(מאחד)
0.0 %	0	100.0%	12	85.7%	12	14	מאגר/בריכה יציאה	שגרתית	עין חרוד(מאחד)
0.0 %	0	100.0%	24	92.3%	24	26	רשת	שגרתית	פרזון
0.0 %	0	100.0%	12	92.3%	12	13	כניסה ממקור מים פרטי	שגרתית	פרזון
0.0 %	0	100.0%	24	92.3%	24	26	רשת	שגרתית	צנדלה
4.2 %	1	95.8%	23	92.3%	24	26	כניסה ממקור מים פרטי	שגרתית	צנדלה
0.0 %	0	100.0%	26	100.0%	26	26	רשת	שגרתית	רם-און
0.0 %	0	100.0%	13	100.0%	13	13	כניסה ממקור מים פרטי	שגרתית	רם-און
0.0 %	0	100.0%	24	92.3%	24	26	רשת	שגרתית	רמת צבי



**מדינת ישראל**  
**משרד הבריאות**

**ריכוז נתונים כללי לפי סוג נקודה**

תאריך 07/04/2013  
דף 4

מתאריך 01/01/2012 עד תאריך 31/12/2012

		הגלבוע		רשות					
אחוז חריגה	מספר דגימות חריגות	אחוז תקינה	מספר דגימות תקינות	אחוז ביצוע	מספר דגימות שבועו	מספר דגימות מתוכנן	סוג נקודה	קבוצת בדיקה	ישוב
0.0 %	0	100.0%	12	92.3%	12	13	כניסה ממקור מים פרטי	שגרתית	רמת צבי
0.0 %	0	100.0%	39	92.9%	39	42	רשת	שגרתית	תל יוסף
0.0 %	0	100.0%	26	92.9%	26	28	כניסה ממקור מים פרטי	שגרתית	תל יוסף

0.2 %      2      99.8%      1331      94.5%      1333      1,410      סה"כ דגימות

		מגידו		רשות					
אחוז חריגה	מספר דגימות חריגות	אחוז תקינה	מספר דגימות תקינות	אחוז ביצוע	מספר דגימות שבועו	מספר דגימות מתוכנן	סוג נקודה	קבוצת בדיקה	ישוב
0.0 %	0	100.0%	20	71.4%	20	28	רשת	שגרתית	אבן יצחק(גלעד
0.0 %	0	100.0%	10	71.4%	10	14	כניסה ממקור מים פרטי	שגרתית	אבן יצחק(גלעד
0.0 %	0	100.0%	20	71.4%	20	28	רשת	שגרתית	אליקים
0.0 %	0	100.0%	10	71.4%	10	14	כניסה ממקור מים פרטי	שגרתית	אליקים
0.0 %	0	100.0%	18	69.2%	18	26	רשת	שגרתית	גבעת עז
0.0 %	0	100.0%	9	69.2%	9	13	כניסה ממקור מים פרטי	שגרתית	גבעת עז
0.0 %	0	100.0%	20	71.4%	20	28	רשת	שגרתית	דליה
0.0 %	0	100.0%	10	71.4%	10	14	כניסה ממקור מים פרטי	שגרתית	דליה
0.0 %	0	100.0%	19	73.1%	19	26	רשת	שגרתית	הזורע
0.0 %	0	100.0%	9	69.2%	9	13	כניסה ממקור מים פרטי	שגרתית	הזורע
0.0 %	0	100.0%	18	69.2%	18	26	רשת	שגרתית	(יקנעם (מושבה
0.0 %	0	100.0%	9	69.2%	9	13	כניסה ממקור מים פרטי	שגרתית	(יקנעם (מושבה
0.0 %	0	100.0%	9	69.2%	9	13	רשת	שגרתית	מגדו
0.0 %	0	100.0%	9	69.2%	9	13	כניסה ממקור מים פרטי	שגרתית	מגדו
0.0 %	0	100.0%	9	69.2%	9	13	מאגר/בריכה יציאה	שגרתית	מגדו
0.0 %	0	100.0%	18	69.2%	18	26	רשת	שגרתית	מדרך עז
0.0 %	0	100.0%	9	69.2%	9	13	מאגר/בריכה יציאה	שגרתית	מדרך עז
0.0 %	0	100.0%	18	69.2%	18	26	רשת	שגרתית	משמר העמק
0.0 %	0	100.0%	9	69.2%	9	13	מאגר/בריכה יציאה	שגרתית	משמר העמק
0.0 %	0	100.0%	10	71.4%	10	14	רשת	שגרתית	עין העמק
0.0 %	0	100.0%	20	71.4%	20	28	כניסה ממקור מים פרטי	שגרתית	עין העמק
2.5 %	1	97.5%	39	71.4%	40	56	רשת	שגרתית	עין השופט

**מדינת ישראל**  
**משרד הבריאות**

**ריכוז נתונים כללי לפי סוג נקודה**

תאריך 07/04/2013  
דף 5

מתאריך 01/01/2012 עד תאריך 31/12/2012

								מגידו	רשות
אחוז חריגה	מספר דגימות חריגות	אחוז תקינה	מספר דגימות תקינות	אחוז ביצוע	מספר דגימות שבוצעו	מספר דגימות מתוכנן	סוג נקודה	קבוצת בדיקה	ישוב
0.0 %	0	100.0%	10	71.4%	10	14	כניסה ממקור מים פרטי	שגרתית	עין השופט
0.0 %	0	100.0%	10	71.4%	10	14	מאגר/בריכה יציאה	שגרתית	עין השופט
0.0 %	0	100.0%	10	71.4%	10	14	רשת	שגרתית	רמות מנשה
0.0 %	0	100.0%	10	71.4%	10	14	כניסה ממקור מים פרטי	שגרתית	רמות מנשה
0.0 %	0	100.0%	10	71.4%	10	14	מאגר/בריכה יציאה	שגרתית	רמות מנשה
0.0 %	0	100.0%	20	71.4%	20	28	רשת	שגרתית	רמת השופט
0.0 %	0	100.0%	10	71.4%	10	14	כניסה ממקור מים פרטי	שגרתית	רמת השופט

0.2 %      1      99.8%      402      70.7%      403      570      סה"כ דגימות

								עמק המעינות		רשות
אחוז חריגה	מספר דגימות חריגות	אחוז תקינה	מספר דגימות תקינות	אחוז ביצוע	מספר דגימות שבוצעו	מספר דגימות מתוכנן	סוג נקודה	קבוצת בדיקה	ישוב	
0.0 %	0	100.0%	26	100.0%	26	26	רשת	שגרתית	בית יוסף	
0.0 %	0	100.0%	13	100.0%	13	13	כניסה ממקור מים פרטי	שגרתית	בית יוסף	
0.0 %	0	100.0%	13	100.0%	13	13	רשת	שגרתית	גשר	
0.0 %	0	100.0%	13	100.0%	13	13	כניסה ממקור מים פרטי	שגרתית	גשר	
0.0 %	0	100.0%	13	100.0%	13	13	מאגר/בריכה יציאה	שגרתית	גשר	
0.0 %	0	100.0%	13	100.0%	13	13	רשת	שגרתית	חמדיה	
0.0 %	0	100.0%	13	100.0%	13	13	כניסה ממקור מים פרטי	שגרתית	חמדיה	
0.0 %	0	100.0%	13	100.0%	13	13	מאגר/בריכה יציאה	שגרתית	חמדיה	
0.0 %	0	100.0%	26	100.0%	26	26	רשת	שגרתית	טירת צבי	
0.0 %	0	100.0%	13	100.0%	13	13	כניסה ממקור מים פרטי	שגרתית	טירת צבי	
0.0 %	0	100.0%	26	100.0%	26	26	רשת	שגרתית	ירדנה	
0.0 %	0	100.0%	13	100.0%	13	13	כניסה ממקור מים פרטי	שגרתית	ירדנה	
0.0 %	0	100.0%	28	100.0%	28	28	רשת	שגרתית	כפר רופין	
0.0 %	0	100.0%	14	100.0%	14	14	כניסה ממקור מים פרטי	שגרתית	כפר רופין	
0.0 %	0	100.0%	26	100.0%	26	26	רשת	שגרתית	מירב	
0.0 %	0	100.0%	13	100.0%	13	13	כניסה ממקור מים פרטי	שגרתית	מירב	
0.0 %	0	100.0%	13	100.0%	13	13	רשת	שגרתית	מלכישוע	

**מדינת ישראל**  
**משרד הבריאות**

**ריכוז נתונים כללי לפי סוג נקודה**

תאריך 07/04/2013  
דף 6

מתאריך 01/01/2012 עד תאריך 31/12/2012

רשות		עמק המעינות		סוג נקודה		קבוצת בד"קה		ישוב	
אחוז חריגה	מספר דגימות חריגות	אחוז תקינה	מספר דגימות תקינות	אחוז ביצוע	מספר דגימות שבועו	מספר דגימות מתוכנן	סוג נקודה	קבוצת בד"קה	ישוב
0.0 %	0	100.0%	13	100.0%	13	13	כניסה ממקור מים פרטי	שגרתית	מלכישוע
0.0 %	0	100.0%	26	100.0%	26	26	רשת	שגרתית	מסלות
0.0 %	0	100.0%	13	100.0%	13	13	כניסה ממקור מים פרטי	שגרתית	מסלות
0.0 %	0	100.0%	28	100.0%	28	28	רשת	שגרתית	מעוז חיים
0.0 %	0	100.0%	14	100.0%	14	14	כניסה ממקור מים פרטי	שגרתית	מעוז חיים
0.0 %	0	100.0%	26	100.0%	26	26	רשת	שגרתית	מעלה גלבע
0.0 %	0	100.0%	13	100.0%	13	13	כניסה ממקור מים פרטי	שגרתית	מעלה גלבע
0.0 %	0	100.0%	13	100.0%	13	13	רשת	שגרתית	נוה אור
0.0 %	0	100.0%	13	100.0%	13	13	כניסה ממקור מים פרטי	שגרתית	נוה אור
0.0 %	0	100.0%	28	100.0%	28	28	רשת	שגרתית	נוה איתן
0.0 %	0	100.0%	14	100.0%	14	14	כניסה ממקור מים פרטי	שגרתית	נוה איתן
0.0 %	0	100.0%	28	100.0%	28	28	רשת	שגרתית	ניר (דוד)תל עמ
0.0 %	0	100.0%	14	100.0%	14	14	כניסה ממקור מים פרטי	שגרתית	ניר (דוד)תל עמ
0.0 %	0	100.0%	26	100.0%	26	26	רשת	שגרתית	עין הנצי"ב
0.0 %	0	100.0%	13	100.0%	13	13	כניסה ממקור מים פרטי	שגרתית	עין הנצי"ב
0.0 %	0	100.0%	26	100.0%	26	26	רשת	שגרתית	רויה
0.0 %	0	100.0%	13	100.0%	13	13	כניסה ממקור מים פרטי	שגרתית	רויה
0.0 %	0	100.0%	26	100.0%	26	26	רשת	שגרתית	רחוב
0.0 %	0	100.0%	13	100.0%	13	13	כניסה ממקור מים פרטי	שגרתית	רחוב
0.0 %	0	100.0%	26	100.0%	26	26	רשת	שגרתית	רשפים
0.0 %	0	100.0%	13	100.0%	13	13	כניסה ממקור מים פרטי	שגרתית	רשפים
0.0 %	0	100.0%	26	100.0%	26	26	רשת	שגרתית	שדה אליהו
0.0 %	0	100.0%	13	100.0%	13	13	כניסה ממקור מים פרטי	שגרתית	שדה אליהו
0.0 %	0	100.0%	26	100.0%	26	26	רשת	שגרתית	שדה נחום
0.0 %	0	100.0%	13	100.0%	13	13	כניסה ממקור מים פרטי	שגרתית	שדה נחום
0.0 %	0	100.0%	26	100.0%	26	26	רשת	שגרתית	שדי תרומות
0.0 %	0	100.0%	13	100.0%	13	13	כניסה ממקור מים פרטי	שגרתית	שדי תרומות
0.0 %	0	100.0%	26	100.0%	26	26	רשת	שגרתית	שלוחות

**מדינת ישראל**  
**משרד הבריאות**

**ריכוז נתונים כללי לפי סוג נקודה**

תאריך 07/04/2013  
דף 7

מתאריך 01/01/2012 עד תאריך 31/12/2012

עמק המעינות							רשות		
אחוז חריגה	מספר דגימות חריגות	אחוז תקינה	מספר דגימות תקינות	אחוז ביצוע	מספר דגימות שבועו	מספר דגימות מתוכנן	סוג נקודה	קבוצת בדיקה	ישוב
0.0 %	0	100.0%	13	100.0%	13	13	כניסה ממקור מים פרטי	שגרתית	שלוחות
0.0 %	0	100.0%	26	100.0%	26	26	רשת	שגרתית	תל תאומים
0.0 %	0	100.0%	13	100.0%	13	13	כניסה ממקור מים פרטי	שגרתית	תל תאומים

**0.0 %      0      100.0%      883      100.0%      883      883      סה"כ דגימות**

עמק יזרעאל							רשות		
אחוז חריגה	מספר דגימות חריגות	אחוז תקינה	מספר דגימות תקינות	אחוז ביצוע	מספר דגימות שבועו	מספר דגימות מתוכנן	סוג נקודה	קבוצת בדיקה	ישוב
0.0 %	0	100.0%	26	100.0%	26	26	רשת	שגרתית	אחזת ברק
0.0 %	0	100.0%	13	100.0%	13	13	כניסה ממקור מים פרטי	שגרתית	אחזת ברק
0.0 %	0	100.0%	26	100.0%	26	26	רשת	שגרתית	אלון הגליל
7.7 %	1	92.3%	12	100.0%	13	13	כניסה ממקור מים פרטי	שגרתית	אלון הגליל
0.0 %	0	100.0%	28	100.0%	28	28	רשת	שגרתית	אלוני אבא
0.0 %	0	100.0%	14	100.0%	14	14	כניסה ממקור מים פרטי	שגרתית	אלוני אבא
3.6 %	1	96.4%	27	100.0%	28	28	רשת	שגרתית	אלונים
7.1 %	1	92.9%	13	100.0%	14	14	כניסה ממקור מים פרטי	שגרתית	אלונים
0.0 %	0	100.0%	28	100.0%	28	28	רשת	שגרתית	בית לחם הגליל
0.0 %	0	100.0%	14	100.0%	14	14	כניסה ממקור מים פרטי	שגרתית	בית לחם הגליל
0.0 %	0	100.0%	13	100.0%	13	13	רשת	שגרתית	בית שערים
0.0 %	0	100.0%	26	100.0%	26	26	כניסה ממקור מים פרטי	שגרתית	בית שערים
0.0 %	0	100.0%	26	100.0%	26	26	רשת	שגרתית	בלפוריה
0.0 %	0	100.0%	13	100.0%	13	13	כניסה ממקור מים פרטי	שגרתית	בלפוריה
0.0 %	0	100.0%	26	100.0%	26	26	רשת	שגרתית	גבעת אלה
0.0 %	0	100.0%	13	100.0%	13	13	כניסה ממקור מים פרטי	שגרתית	גבעת אלה
0.0 %	0	100.0%	13	100.0%	13	13	רשת	שגרתית	גבת
0.0 %	0	100.0%	26	100.0%	26	26	כניסה ממקור מים פרטי	שגרתית	גבת
7.7 %	2	92.3%	24	100.0%	26	26	רשת	שגרתית	גזית
0.0 %	0	100.0%	13	100.0%	13	13	מאגר/בריכה יציאה	שגרתית	גזית
0.0 %	0	100.0%	26	100.0%	26	26	רשת	שגרתית	גניגר

**מדינת ישראל**  
**משרד הבריאות**

**ריכוז נתונים כללי לפי סוג נקודה**

תאריך 07/04/2013  
דף 8

מתאריך 01/01/2012 עד תאריך 31/12/2012

**רשות עמק יזרעאל**

אחוז חריגה	מספר דגימות חריגות	אחוז תקינה	מספר דגימות תקינות	אחוז ביצוע	מספר דגימות שבועו	מספר דגימות מתוכנן	סוג נקודה	קבוצת בדיקה	ישוב
0.0 %	0	100.0%	13	100.0%	13	13	כניסה ממקור מים פרטי	שגרתית	גניגר
0.0 %	0	100.0%	26	100.0%	26	26	רשת	שגרתית	דברת
0.0 %	0	100.0%	13	100.0%	13	13	כניסה ממקור מים פרטי	שגרתית	דברת
3.8 %	1	96.2%	25	100.0%	26	26	רשת	שגרתית	הושעיה
7.7 %	1	92.3%	12	100.0%	13	13	כניסה ממקור מים פרטי	שגרתית	הושעיה
0.0 %	0	100.0%	28	100.0%	28	28	רשת	שגרתית	היוגב
0.0 %	0	100.0%	14	100.0%	14	14	כניסה ממקור מים פרטי	שגרתית	היוגב
0.0 %	0	100.0%	13	100.0%	13	13	רשת	שגרתית	הסוללים
0.0 %	0	100.0%	13	100.0%	13	13	כניסה ממקור מים פרטי	שגרתית	הסוללים
0.0 %	0	100.0%	13	100.0%	13	13	מאגר/בריכה יציאה	שגרתית	הסוללים
0.0 %	0	100.0%	26	100.0%	26	26	רשת	שגרתית	הרדוף
0.0 %	0	100.0%	13	100.0%	13	13	כניסה ממקור מים פרטי	שגרתית	הרדוף
0.0 %	0	100.0%	26	100.0%	26	26	רשת	שגרתית	חנתון
0.0 %	0	100.0%	13	100.0%	13	13	כניסה ממקור מים פרטי	שגרתית	חנתון
0.0 %	0	100.0%	26	100.0%	26	26	רשת	שגרתית	יפעת
0.0 %	0	100.0%	13	100.0%	13	13	כניסה ממקור מים פרטי	שגרתית	יפעת
3.8 %	1	96.2%	25	100.0%	26	26	רשת	שגרתית	כפר ברוך
0.0 %	0	100.0%	13	100.0%	13	13	כניסה ממקור מים פרטי	שגרתית	כפר ברוך
0.0 %	0	100.0%	26	100.0%	26	26	רשת	שגרתית	כפר גדעון
0.0 %	0	100.0%	13	100.0%	13	13	כניסה ממקור מים פרטי	שגרתית	כפר גדעון
0.0 %	0	100.0%	13	100.0%	13	13	רשת	שגרתית	כפר החרש
0.0 %	0	100.0%	13	100.0%	13	13	כניסה ממקור מים פרטי	שגרתית	כפר החרש
0.0 %	0	100.0%	13	100.0%	13	13	מאגר/בריכה יציאה	שגרתית	כפר החרש
0.0 %	0	100.0%	14	100.0%	14	14	רשת	שגרתית	כפר יהושע
0.0 %	0	100.0%	28	100.0%	28	28	כניסה ממקור מים פרטי	שגרתית	כפר יהושע
0.0 %	0	100.0%	26	100.0%	26	26	רשת	שגרתית	מזרע
0.0 %	0	100.0%	13	100.0%	13	13	כניסה ממקור מים פרטי	שגרתית	מזרע
0.0 %	0	100.0%	13	100.0%	13	13	רשת	שגרתית	מנשית זבדה

**מדינת ישראל**  
**משרד הבריאות**

**ריכוז נתונים כללי לפי סוג נקודה**

תאריך 07/04/2013  
דף 9

מתאריך 01/01/2012 עד תאריך 31/12/2012

								עמק יזרעאל	רשות
אחוז חריגה	מספר דגימות חריגות	אחוז תקינה	מספר דגימות תקינות	אחוז ביצוע	מספר דגימות שבוצעו	מספר דגימות מתוכנן	סוג נקודה	קבוצת בדיקה	ישוב
0.0 %	0	100.0%	13	100.0%	13	13	כניסה ממקור מים פרטי	שגרתית	מנשית זבדה
0.0 %	0	100.0%	13	100.0%	13	13	מאגר/בריכה יציאה	שגרתית	מנשית זבדה
0.0 %	0	100.0%	26	100.0%	26	26	רשת	שגרתית	(מרחביה) מושב
0.0 %	0	100.0%	13	100.0%	13	13	כניסה ממקור מים פרטי	שגרתית	(מרחביה) מושב
0.0 %	0	100.0%	26	100.0%	26	26	רשת	שגרתית	(מרחביה) (קבוץ)
0.0 %	0	100.0%	13	100.0%	13	13	כניסה ממקור מים פרטי	שגרתית	(מרחביה) (קבוץ)
0.0 %	0	100.0%	39	100.0%	39	39	רשת	שגרתית	נהלל
0.0 %	0	100.0%	13	100.0%	13	13	כניסה ממקור מים פרטי	שגרתית	נהלל
0.0 %	0	100.0%	8	66.7%	8	12	רשת	שגרתית	סואעד חמירה
12.5 %	1	87.5%	7	66.7%	8	12	כניסה ממקור מקורות	שגרתית	סואעד חמירה
0.0 %	0	100.0%	13	100.0%	13	13	רשת	שגרתית	עדי
0.0 %	0	100.0%	25	96.2%	25	26	כניסה ממקור מים פרטי	שגרתית	עדי
0.0 %	0	100.0%	26	100.0%	26	26	רשת	שגרתית	עין דור
0.0 %	0	100.0%	13	100.0%	13	13	כניסה ממקור מים פרטי	שגרתית	עין דור
3.8 %	1	96.2%	25	100.0%	26	26	רשת	שגרתית	צפורי
7.7 %	1	92.3%	12	100.0%	13	13	כניסה ממקור מים פרטי	שגרתית	צפורי
0.0 %	0	100.0%	26	100.0%	26	26	רשת	שגרתית	רמת דוד
0.0 %	0	100.0%	13	100.0%	13	13	כניסה ממקור מים פרטי	שגרתית	רמת דוד
0.0 %	0	100.0%	28	100.0%	28	28	רשת	שגרתית	שדה יעקב
0.0 %	0	100.0%	14	100.0%	14	14	כניסה ממקור מים פרטי	שגרתית	שדה יעקב
0.0 %	0	100.0%	26	100.0%	26	26	רשת	שגרתית	שמשיה
0.0 %	0	100.0%	13	100.0%	13	13	כניסה ממקור מים פרטי	שגרתית	שמשיה
0.0 %	0	100.0%	26	100.0%	26	26	רשת	שגרתית	שריד
0.0 %	0	100.0%	13	100.0%	13	13	כניסה ממקור מים פרטי	שגרתית	שריד
0.0 %	0	100.0%	26	100.0%	26	26	רשת	שגרתית	תל עדשים
0.0 %	0	100.0%	13	100.0%	13	13	כניסה ממקור מים פרטי	שגרתית	תל עדשים
0.0 %	0	100.0%	13	100.0%	13	13	רשת	שגרתית	תמרת
0.0 %	0	100.0%	13	100.0%	13	13	כניסה ממקור מים פרטי	שגרתית	תמרת

**מדינת ישראל**  
**משרד הבריאות**

**ריכוז נתונים כללי לפי סוג נקודה**

תאריך 07/04/2013  
דף 10

מתאריך 01/01/2012 עד תאריך 31/12/2012

							רשות	עמק יזרעאל		
אחוז חריגה	מספר דגימות חריגות	אחוז תקינה	מספר דגימות תקינות	אחוז ביצוע	מספר דגימות שבוצעו	מספר דגימות מתוכנן	סוג נקודה	קבוצת בדיקה	ישוב	
0.0 %	0	100.0%	13	100.0%	13	13	מאגר/בריכה יציאה	שגרתית	תמרת	
0.8 %	11	99.2%	1439	99.4%	1450	1,459	<u>סה"כ דגימות</u>			
0.3 %	14	99.7%	4355	93.5%	4369	4673	<u>סה"כ דגימות לדוח</u>			

# מדינת ישראל משרד הבריאות

## ריכוז נתונים כללי לפי סוג נקודה

תאריך 07/04/2013  
דף 1

מתאריך 01/01/2012 עד תאריך 31/12/2012

מחוז 72120 מחוז צפון  
נפה 72123 נפתית עפולה

		רשות		הגלבוע					
אתר	קבוצת בדיקה	סוג נקודה	מספר דגימות מתוכן	מספר דגימות שבוצעו	אחוז ביצוע	מספר דגימות תקינות	אחוז תקינה	מספר דגימות חריגות	אחוז חריגה
בנין מ"א גלבוע	שגרתית	רשת	28	26	92.9%	26	100.0%	0	0.0 %
כלא שטה	שגרתית	רשת	28	25	89.3%	25	100.0%	0	0.0 %
כלא שטה	שגרתית	כניסה ממקור מים פרטי	14	13	92.9%	13	100.0%	0	0.0 %
סקי גלבוע	שגרתית	רשת	13	12	92.3%	12	100.0%	0	0.0 %
סקי גלבוע	שגרתית	כניסה ממקור מקורות	13	12	92.3%	12	100.0%	0	0.0 %

**סה"כ דגימות 96 88 91.7% 88 100.0% 0 0.0 %**

		רשות		עמק המעינות					
אתר	קבוצת בדיקה	סוג נקודה	מספר דגימות מתוכן	מספר דגימות שבוצעו	אחוז ביצוע	מספר דגימות תקינות	אחוז תקינה	מספר דגימות חריגות	אחוז חריגה
בנין מ.א. בקעת שאן	שגרתית	רשת	14	14	100.0%	14	100.0%	0	0.0 %
גן השלושה	שגרתית	רשת	28	28	100.0%	28	100.0%	0	0.0 %
גן השלושה	שגרתית	כניסה ממקור מים פרטי	14	14	100.0%	14	100.0%	0	0.0 %
מפעלים אזורים - בקעת בית שאן	שגרתית	רשת	28	28	100.0%	28	100.0%	0	0.0 %

**סה"כ דגימות 84 84 100.0% 84 100.0% 0 0.0 %**

		רשות		עמק יזרעאל					
אתר	קבוצת בדיקה	סוג נקודה	מספר דגימות מתוכן	מספר דגימות שבוצעו	אחוז ביצוע	מספר דגימות תקינות	אחוז תקינה	מספר דגימות חריגות	אחוז חריגה
כפר התקוה	שגרתית	רשת	28	28	100.0%	28	100.0%	0	0.0 %
כפר התקוה	שגרתית	כניסה ממקור מים פרטי	14	14	100.0%	14	100.0%	0	0.0 %
מחנה נוער קק"ל	שגרתית	רשת	24	21	87.5%	21	100.0%	0	0.0 %

**סה"כ דגימות 66 63 95.5% 63 100.0% 0 0.0 %**

		רשות		עפולה					
אתר	קבוצת בדיקה	סוג נקודה	מספר דגימות מתוכן	מספר דגימות שבוצעו	אחוז ביצוע	מספר דגימות תקינות	אחוז תקינה	מספר דגימות חריגות	אחוז חריגה
פנימית ניר העמק	שגרתית	רשת	13	5	38.5%	5	100.0%	0	0.0 %



מדינת ישראל  
משרד הבריאות

**ריכוז נתונים כללי לפי סוג נקודה**

תאריך 07/04/2013  
דף 2

מתאריך 01/01/2012 עד תאריך 31/12/2012

---

0.0 %	0	100.0%	5	38.5%	5	13	<u>סה"כ דגימות</u>
0.0 %	0	100.0%	240	92.7%	240	259	<u>סה"כ דגימות לדוח</u>

מתכות נפת יזרעאל - מחוז צפון

בוצעו בשנת 2012 (במק"ג/ל)										בדיקות מתוכננות לשנת 2012	ספק מים	רשות מקומית	מחוז / נפה
ZN		FE		CU		PB		CR					
טווח ריכוזים	מס' בדיקות	טווח ריכוזים	מס' בדיקות	טווח ריכוזים	מס' בדיקות	טווח ריכוזים	מס' בדיקות	טווח ריכוזים	מס' בדיקות				
55	1	131	1	0	1	0	1	0	1	4		עפולה	נפת יזרעאל
0	3	0	3	0-11	3	0	3	0	3			כפר תבור	
	0		0		0		0		0	3		אל-בטוף	
	0		0		0		0		0	4		בוסתן אל מרג'	
	0		0		0		0		0	2		בית שאן	
	0		0		0		0		0	4	סובב שפרעם	בסמת טבעון	
0-28	4	0	4	0	4	0	4	0	4	4	כפרי גליל תחתון	דבוריה	
	0		0		0		0		0	4		חג'אג'רה	
	0		0		0		0		0	4	מעינות העמקים	יוקנעם עלית	
	0		0		0		0		0	4	מי נע	מגדל העמק	
	0		0		0		0		0	4	מי נע	נצרת עלית	
0	2	0	2	0	2	0	2	0	2	2	כפרי גליל תחתון	שיבלי	
	0		0		0		0		0	3	מעינות העמקים	רמת ישי	
	0		0		0		0		0	7	קולחי גלבוע	מ.א.הגלבוע	
	0		0		0		0		0	2		מ.א.מגידו	
39	1	365	1	0	1	0	1	0	1	26		מ.א. עמק יזרעאל	
	11		11		11		11		11	77		סיכום	

סיכום ביצוע בדיקת מתכות במי רשת בעירויות/מעצות מקומיות						
עמידה בדרישות התקנות						
נפת יזרעאל-מחוז הצפון						
רמת ביצוע ע"פ התקנות		מספר דגימות לביצוע ע"פ התקנות	תדירות הדיגום (שנים)	גודל האוכלוסיה המשורתת	ספק מים	ישוב
אחוז ביצוע	מספר דגימות שבוצעו					
0	0	4	6	16922		בית שאן
200	8	4	6	12709	הרי נצרת	אכסאל
0	0	4	6	<1000	חג'אג'רה	חג'אג'רה
75	3	4	6	3006	כפר תבור	כפר תבור
100	4	4	6	9335	כפרי ג"ת	דבוריה
50	2	4	6	5255	כפרי ג"ת	שבלי
0	0	4	6	24115	מי נע	מגדל העמק
0	0	4	6	40582	מי נע	נצרת עלית
200	8	4	6	19524	מעיינות העמקים	יקנעם עלית
0	0	4	6	7113	מעיינות העמקים	רמת ישי
175	7	4	6	41293		עפולה
0	0	4	6	7044	סובב שפרעם	בסמת טבעון
300	12	4	6	6736	סובב שפרעם	זרזיר
	44	52		193634		
48.08%		עמידה בדרישות התקנות			סיכום נפת יזרעאל	
* חישוב העמידה בדרישת התקנות לא לוקח בחשבון בדיקות עודפות שנעשו מעבר למתוכנן.						

**סיכום ביצוע בדיקת מתכות במי רשת במועצות אזוריות  
בשנים 2007 - 2012**

מחוז הצפון-נפת יזרעאל				
מספר דגימות שבוצעו	תדירות הדיגום (שנים)	גודל האוכלוסיה המשורתת	ספק מים	ישוב
<b>0</b>		<b>5595</b>		<b>מ.א. אל-בטוף</b>
0	6	2851		עזיר
0	6	1710		חמת היב
0	6	1034		רמאנה
<b>0</b>		<b>7058</b>		<b>מ.א. בוסתן-אל-מרג'</b>
0	6	590		דחי
0	6	2485		כפר מסר
0	6	1681		נין
0	6	2302		סולם
<b>40</b>		<b>10375</b>		<b>מ.א. בקעת בית שאן</b>
2	6	433		בית יוסף
2	6	474		גשר
2	6	360		חמדיה
2	6	642		טירת צבי
2	6	339		ירדנה
2	6	441		כפר רופין
2	6	548		מירב
2	6	162		מלכישוע
0	6	500		מסלות
2	6	438		מעוז חיים
0	6	526		מעלה גלבע
2	6	289		נוה אור
2	6	401		נוה איתן
2	6	614		ניר דוד(תל עמ
2	6	574		עין הנצי"ב
2	6	359		חיה
2	6	342		רחוב
2	6	536		רשפים
2	6	688		שדה אליהו
2	6	425		שדה נחום
0	6	419		שדי תרומות
2	6	472		שלוחות
2	6	393		תל תאומים
<b>18</b>		<b>10550</b>		<b>מ.א. מגידו</b>
2	6	437		אבן יצחק(גלעד
0	6	779		אליקים
0	6	502		גבעת עז
2	6	762		דליה
2	6	852		הזורע
2	6	1277		יקנעם (מושבה)
0	6	753		מגדו
2	6	626		מדרך עז
0	6	1170		משמר העמק
2	6	726		עין העמק
2	6	811		עין השופט
2	6	1013		רמות מנשה
2	6	842		רמת השופט

מספר דגימות שבוצעו	תדירות הדיגום (שנים)	גודל האוכלוסיה המשורתת	ספק מים	ישוב
<b>11</b>		<b>33048</b>	<b>מ.א.עמק יזרעאל</b>	
0	6	276		כפר גדעון
0	6	308		דברת
0	6	406		בלפורה
0	6	413		כפר ברוך
0	6	452		רמת דוד
0	6	469		אלונים
0	6	557		כפר החרש
0	6	578		היוגב
0	6	580		גניגר
0	6	585		חנתון
0	6	603		מזרע
2	6	616		גזית
0	6	651		מרחביה (מושב)
1	6	708		גבת
3	6	719		בית שערים
0	6	736		עין דור
0	6	776		שריד
0	6	783		צפרי
0	6	789		בית לחם הגליל
0	6	838		הסוללים
0	6	870		נהלל
0	6	886		יפעת
0	6	919		אלוני אבא
0	6	944		אלון הגליל
3	6	1012		כפר יהושע
0	6	1030		הרדוף
0	6	1064		מנשית זבדה
0	6	1182		מרחביה (קבוץ)
0	6	1307		שדה יעקב
0	6	1334		תל עדשים
0	6	1349		תמרת
0	6	1623		גבעת אלה
0	6	1643		אחזת ברק
2	6	1653		עדי
0	6	1775		הושעיה
0	6	2614		שמשת
0	6	<1000		סואעד חמירה
0	6	<1000		חג'אג'רה
<b>16</b>		<b>25810</b>	<b>מ.א. גלבע</b>	
0	6	216	קולחי גלבע	דבורה
0	6	235	קולחי גלבע	אדירים
0	6	266	קולחי גלבע	גדעונה
2	6	310	קולחי גלבע	פרזון
0	6	335	קולחי גלבע	מלאה
0	6	390	קולחי גלבע	גדיש
2	6	396	קולחי גלבע	מגן שאול

מספר דגימות שבוצעו	תדירות הדיגום (שנים)	גודל האוכלוסיה המשורתת	ספק מים	ישוב
0	6	400	קולחי גלבע	ברק
0	6	413	קולחי גלבע	חפצי-בה
2	6	448	קולחי גלבע	מיטב
2	6	472	קולחי גלבע	אביטל
0	6	495	קולחי גלבע	תל יוסף
0	6	525	קולחי גלבע	עין חרוד(אחוד
2	6	538	קולחי גלבע	יזרעאל
0	6	545	קולחי גלבע	רמת צבי
0	6	612	קולחי גלבע	גבע
0	6	624	קולחי גלבע	נר יפה
0	6	740	קולחי גלבע	עין חרוד)מאחד
0	6	906	קולחי גלבע	מולדת
0	6	925	קולחי גלבע	רם-און
0	6	1005	קולחי גלבע	כפר יחזקאל
0	6	1092	קולחי גלבע	בית השטה
0	6	1416	קולחי גלבע	טמרה (יזרעאל)
2	6	1459	קולחי גלבע	צנדלה
0	6	1615	קולחי גלבע	טיבה (בעמק)
0	6	1621	קולחי גלבע	בית אלפא
0	6	1960	קולחי גלבע	נאעורה
2	6	2501	קולחי גלבע	גן נר
2	6	3350	קולחי גלבע	מקיבלה
<b>85</b>		<b>92436</b>		<b>סיכום נפת יזרעאל</b>

מחוז / נפה	רשות מקומית	ספק מים	עכירות (NTU)					
			מס' בדיקות בטווח ריכוזים			מס' בדיקות בשנת 2012		
			3.0 <	1.1 - 3.0	0.51 - 1.0	0.5 ≥	בוצעו	מתוכנן
	יוקנעם	מעינות העמקים	0	0	0	4	4	4
	רמת ישי	מעינות העמקים	0	0	0	2	2	2
	אכסאל	הר נצירת	0	0	0	4	4	4
	בסמת טבעון	סובב שפר עמר	0	0	0	4	4	4
	נצרת עלית	מי נע	0	0	1	7	8	8
	בית שאן		0	0	0	2	2	2
	דבוריה	כפרי גליל תחתון	0	0	0	5	5	5
	זרזיר		0	0	0	5	5	4
	חגאגרה						0	4
	כפר תבור		0	0	0	3	3	3
	מגדל העמק	מי נע	0	0	0	1	1	1
	עפולה						0	3
	שבלי		0	0	0	4	4	4
	מ.א. אלבטוף						0	3
	מ.א. בוסתאן אלמרג						0	4
	מ.א. מגידו						0	14
	מ.א. עמק המעינות						0	23
	<b>מ.א. גלבוע</b>	קולחי גלבוע	<b>0</b>	<b>3</b>	<b>2</b>	<b>25</b>	<b>30</b>	<b>30</b>
	אביטל		0	0	0	1	1	
	אדירים		0	0	0	1	1	
	בית אלפא		0	1	0	0	1	
	בית השטה		0	0	0	1	1	
	ברק		0	0	0	1	1	
	גבע		0	0	0	1	1	
	גדיש		0	0	1	0	1	
	גדעונה		0	0	0	1	1	
	גן נר		0	0	0	1	1	
	דבורה		0	0	0	1	1	
	חפצי-בה		0	0	0	1	1	
	טיבה (בעמק)		0	0	0	<b>1</b>	<b>1</b>	
	טמרה (יזרעאל)		0	0	0	1	1	
	יזרעאל		0	0	0	1	1	
	כפר יחזקאל		0	2	0	0	2	
	מגן שאול		0	0	0	1	1	
	מולדת		0	0	0	1	1	
	מיטב		0	0	0	1	1	
	מלאה		0	0	0	1	1	
	מקיבלה		0	0	0	1	1	
	נאעורה		0	0	0	1	1	
	ניר יפה		0	0	0	1	1	
	עין חרוד(אחוד		0	0	0	1	1	
	עין חרוד)מאחד		0	0	1	0	1	
	פרזון		0	0	0	1	1	
	צנדלה		0	0	0	1	1	
	רם-און		0	0	0	1	1	
	רמת צבי		0	0	0	1	1	
	תל יוסף		0	0	0	1	1	

נפת יזרעאל

עכירות (NTU)						ספק מים	רשות מקומית	מחוז / נפה
מס' בדיקות בטווח ריכוזים				מס' בדיקות בשנת 2012				
3.0 <	1.1 - 3.0	0.51 - 1.0	0.5 ≥	בוצעו	מתוכנן			
0	1	6	23	30	32		מ.א. עמק יזרעאל	נפת יזרעאל
0	0	0	1	1			אחזת ברק	
0	0	0	1	1			אלון הגליל	
0	0	0	1	1			אלוני אבא	
0	0	1	0	1			בית לחם הגליל	
0	0	0	1	1			בלפוריה	
0	0	0	1	1			גבעת אלה	
0	0	1	0	1			גזית	
0	0	0	1	1			גניגר	
0	0	0	1	1			דברת	
0	0	0	1	1			הושעיה	
0	0	1	0	1			היוגב	
0	0	0	1	1			הרדוף	
0	0	0	1	1			חנתון	
0	0	0	1	1			יפעת	
0	0	0	1	1			כפר ברוך	
0	1	0	0	1			כפר גדעון	
0	0	0	1	1			כפר יהושע	
0	0	0	1	1			מזרע	
0	0	1	0	1			מרחביה (מושב)	
0	0	1	0	1			מרחביה (קבוץ)	
0	0	1	0	1			נהלל	
0	0	0	1	1			עדי	
0	0	0	1	1			עין דור	
0	0	0	1	1			צפורי	
0	0	0	1	1			רמת דוד	
0	0	0	1	1			שדה יעקב	
0	0	0	1	1			שמשית	
0	0	0	1	1			שריד	
0	0	0	1	1			תל עדשים	
0	0	0	1	1			תמרת	
<b>0</b>	<b>4</b>	<b>9</b>	<b>89</b>	<b>102</b>	<b>154</b>		<b>סה"כ</b>	





נפת עכו-מחוז צפון- ביצוע בדיקות מיקרוביאליות

אחוז חריגה (לאחר דיגום חוזר)	מס' דגימות חריגות לאחר בדיקה חוזרת	סה"כ דגימות חריגות	אחוז ביצוע			בדיקות שבוצעו לפי תוכנית הדיגום	מס' בדיקות מתוכננות	סה"כ בדיקות שבוצעו (שגרתיות, נוספות, חוזרות)	ספק מים	רשות
			<75	75 - 89	90 - 100					
0	0	0			100	126	126	126	אלעין	אבו סנאן
0	0	0			100	117	117	117	סובב שפרע	אעבלין
0	0	0			100	91	91	91	סובב שפרע	ביר אל מקסור
0	0	0			100	104	104	104	פלג הגליל	בית ג'אן
0	0	0			100	91	91	91	סובב שפרע	בענה
3.03	5	22			92	119	130	165	אלעין	ג'דידה מכר
0	0	0			100	65	65	65	אלעין	גולס
0	0	0			100	91	91	91	מי הגליל	דיר אל אסך
0	0	1			100	91	91	91	מי הגליל	דיר חנא
0	0	0			98	102	104	104	פלג הגליל	חורפיש
0	0	2			100	182	182	182	סובב שפרע	טמרה
1.2	1	2			99	77	78	83	אלעין	יאנוח ג'ת
0	0	0			100	117	117	117	אלעין	ירכא
1.7	1	3			100	91	91	97	סובב שפרע	כאבול
0	0	0			100	77	77	77	סובב שפרע	כאוכב
0	0	2			100	130	130	163	מעיינות זיו	כסרא סמיע
0	0	0			100	91	91	91	פלג הגליל	כפר ורדים
0	0	1			100	104	104	115	אלעין	כפר יאסיף
0	0	0			99	142	143	143	סובב שפרע	כפר מנדא
0	0	1			98	519	520	522	עין כרמים	כרמיאל
0	0	0			100	98	98	98	מי הגליל	מגדל כרום
0	0	0			100	65	65	65	אלעין	מזרעה
0	0	7			99	1331	1337	1348		מטה אשר
0	0	24			98	601	611	645		מעלה יוסף
0	0	1			99	257	259	263	מעיינות זיו	מעלות תרשיחא
0	0	0	69			36	52	44	פארדוס*	מעיליא
0.2	2	25			98	1039	1066	1109		משגב
0	0	9			100	422	424	435		נהריה
0	0	1	64			63	98	66	מי הגליל	נחף
0	0	0			100	65	65	65	פלג הגליל	סאג'ור
0	0	3			100	175	175	182	מי הגליל	סחנין
0.2	1	1			100	416	416	416	מי עכו	עכו
0	0	1			99	174	175	175	מי הגליל	עראבה
0	0	1			100	71	72	72	פלג הגליל	פסוטה
0	0	0			100	91	91	91	פלג הגליל	פקיעין
0	0	1			97	88	91	91	פלג הגליל	ראמה
0	0	0			100	98	98	98	מעיינות זיו	שלומי
0	0	1			99	90	91	91	סובב שפרע	שעב
0	0	0			100	189	189	189	סובב שפרע	שפרעם
0	0	0			100	78	78	78		אתרים
<b>0.12</b>	<b>10</b>	<b>109</b>			<b>98.5</b>	<b>7974</b>	<b>8094</b>	<b>8256</b>		<b>סה"כ</b>

**מדינת ישראל**  
**משרד הבריאות**

**ריכוז נתונים כללי לפי סוג נקודה**

תאריך 14/03/2013  
דף 1

מתאריך 01/01/2012 עד תאריך 31/12/2012

מחוז 72120 מחוז צפון  
נפה 72124 נפתית עכו

**רשות מטטה אשר (ב)**

אחוז חריגה	מספר דגימות חריגות	אחוז תקינה	מספר דגימות תקינות	אחוז ביצוע	מספר דגימות שבוצעו	מספר דגימות מתוכנן	סוג נקודה	קבוצת בדיקה	ישוב
0.0 %	0	100.0%	25	96.2%	25	26	רשת	שגרתית	
0.0 %	0	100.0%	26	100.0%	26	26	כניסה ממקור מקורות	שגרתית	
0.0 %	0	100.0%	28	100.0%	28	28	רשת	שגרתית	אדמית
0.0 %	0	100.0%	14	100.0%	14	14	כניסה ממקור מקורות	שגרתית	אדמית
3.8 %	1	96.2%	25	100.0%	26	26	רשת	שגרתית	אחיהוד
7.7 %	1	92.3%	12	100.0%	13	13	כניסה ממקור מים פרטי	שגרתית	אחיהוד
0.0 %	0	100.0%	39	92.9%	39	42	רשת	שגרתית	אילון
0.0 %	0	100.0%	14	100.0%	14	14	כניסה ממקור מקורות	שגרתית	אילון
0.0 %	0	100.0%	26	100.0%	26	26	רשת	שגרתית	אפק
0.0 %	0	100.0%	13	100.0%	13	13	כניסה ממקור מקורות	שגרתית	אפק
0.0 %	0	100.0%	26	100.0%	26	26	רשת	שגרתית	אשרת
0.0 %	0	100.0%	13	100.0%	13	13	כניסה ממקור מקורות	שגרתית	אשרת
0.0 %	0	100.0%	26	100.0%	26	26	רשת	שגרתית	בוסתן הגליל
0.0 %	0	100.0%	13	100.0%	13	13	כניסה ממקור מקורות	שגרתית	בוסתן הגליל
0.0 %	0	100.0%	26	100.0%	26	26	רשת	שגרתית	בית העמק
0.0 %	0	100.0%	13	100.0%	13	13	כניסה ממקור מים פרטי	שגרתית	בית העמק
0.0 %	0	100.0%	26	100.0%	26	26	רשת	שגרתית	בן עמי
0.0 %	0	100.0%	13	100.0%	13	13	כניסה ממקור מקורות	שגרתית	בן עמי
0.0 %	0	100.0%	26	100.0%	26	26	רשת	שגרתית	בצת
0.0 %	0	100.0%	13	100.0%	13	13	כניסה ממקור מים פרטי	שגרתית	בצת
0.0 %	0	100.0%	28	100.0%	28	28	רשת	שגרתית	געתון
0.0 %	0	100.0%	14	100.0%	14	14	כניסה ממקור מקורות	שגרתית	געתון
0.0 %	0	100.0%	26	100.0%	26	26	רשת	שגרתית	גשר הזיו
0.0 %	0	100.0%	13	100.0%	13	13	כניסה ממקור מקורות	שגרתית	גשר הזיו
3.6 %	1	96.4%	27	100.0%	28	28	רשת	שגרתית	חניתה
0.0 %	0	100.0%	14	100.0%	14	14	כניסה ממקור מקורות	שגרתית	חניתה

**מדינת ישראל**  
**משרד הבריאות**

**ריכוז נתונים כללי לפי סוג נקודה**

תאריך 14/03/2013  
דף 2

מתאריך 01/01/2012 עד תאריך 31/12/2012

**רשות**      **מטה אשר (ב)**

אחוז חריגה	מספר דגימות חריגות	אחוז תקינה	מספר דגימות תקינות	אחוז ביצוע	מספר דגימות שבוצעו	מספר דגימות מתוכנן	סוג נקודה	קבוצת בדיקה	ישוב
0.0 %	0	100.0%	28	100.0%	28	28	רשת	שגרתית	יחיעם
0.0 %	0	100.0%	14	100.0%	14	14	כניסה ממקור מקורות	שגרתית	יחיעם
0.0 %	0	100.0%	26	100.0%	26	26	רשת	שגרתית	יסעור
0.0 %	0	100.0%	13	100.0%	13	13	כניסה ממקור מים פרטי	שגרתית	יסעור
0.0 %	0	100.0%	26	100.0%	26	26	רשת	שגרתית	כברי
0.0 %	0	100.0%	13	100.0%	13	13	כניסה ממקור מקורות	שגרתית	כברי
0.0 %	0	100.0%	26	100.0%	26	26	רשת	שגרתית	כליל
0.0 %	0	100.0%	13	100.0%	13	13	כניסה ממקור מקורות	שגרתית	כליל
0.0 %	0	100.0%	26	100.0%	26	26	רשת	שגרתית	כפר מסריק
0.0 %	0	100.0%	13	100.0%	13	13	כניסה ממקור מקורות	שגרתית	כפר מסריק
0.0 %	0	100.0%	26	100.0%	26	26	רשת	שגרתית	לוחמי הגיטאות
0.0 %	0	100.0%	13	100.0%	13	13	כניסה ממקור מקורות	שגרתית	לוחמי הגיטאות
0.0 %	0	100.0%	26	100.0%	26	26	רשת	שגרתית	לימן
0.0 %	0	100.0%	13	100.0%	13	13	כניסה ממקור מקורות	שגרתית	לימן
0.0 %	0	100.0%	28	100.0%	28	28	רשת	שגרתית	מצובה
0.0 %	0	100.0%	14	100.0%	14	14	כניסה ממקור מקורות	שגרתית	מצובה
0.0 %	0	100.0%	26	100.0%	26	26	רשת	שגרתית	נס עמים
0.0 %	0	100.0%	13	100.0%	13	13	כניסה ממקור מקורות	שגרתית	נס עמים
0.0 %	0	100.0%	26	100.0%	26	26	רשת	שגרתית	נתיב השירה
0.0 %	0	100.0%	13	100.0%	13	13	כניסה ממקור מקורות	שגרתית	נתיב השירה
0.0 %	0	100.0%	26	100.0%	26	26	רשת	שגרתית	סער
0.0 %	0	100.0%	13	100.0%	13	13	כניסה ממקור מים פרטי	שגרתית	סער
0.0 %	0	100.0%	26	100.0%	26	26	רשת	שגרתית	עברון
0.0 %	0	100.0%	12	92.3%	12	13	כניסה ממקור מקורות	שגרתית	עברון
0.0 %	0	100.0%	26	100.0%	26	26	רשת	שגרתית	עין המפרץ
0.0 %	0	100.0%	13	100.0%	13	13	כניסה ממקור מקורות	שגרתית	עין המפרץ
0.0 %	0	100.0%	26	100.0%	26	26	רשת	שגרתית	עמקה
0.0 %	0	100.0%	12	92.3%	12	13	כניסה ממקור מקורות	שגרתית	עמקה

**מדינת ישראל**  
**משרד הבריאות**

**ריכוז נתונים כללי לפי סוג נקודה**

תאריך 14/03/2013  
דף 3

מתאריך 01/01/2012 עד תאריך 31/12/2012

**רשות**      **מטה אשר (ב)**

חריגה אחוז	מספר דגימות חריגות	תקינה אחוז	מספר דגימות תקינות	ביצוע אחוז	מספר דגימות שבועו	מספר דגימות מתוכנן	סוג נקודה	קבוצת בדיקה	ישוב
0.0 %	0	100.0%	56	100.0%	56	56	רשת	שגרתית	עראמשה
0.0 %	0	100.0%	13	92.9%	13	14	כניסה ממקור מקורות	שגרתית	עראמשה
0.0 %	0	100.0%	26	100.0%	26	26	רשת	שגרתית	ראש הנקרה
0.0 %	0	100.0%	13	100.0%	13	13	כניסה ממקור מים פרטי	שגרתית	ראש הנקרה
0.0 %	0	100.0%	26	100.0%	26	26	רשת	שגרתית	רגבה
0.0 %	0	100.0%	13	100.0%	13	13	כניסה ממקור מקורות	שגרתית	רגבה
0.0 %	0	100.0%	26	100.0%	26	26	רשת	שגרתית	שבי ציון
0.0 %	0	100.0%	13	100.0%	13	13	כניסה ממקור מקורות	שגרתית	שבי ציון
0.0 %	0	100.0%	52	100.0%	52	52	רשת	שגרתית	שיח דנון
0.0 %	0	100.0%	13	100.0%	13	13	כניסה ממקור מקורות	שגרתית	שיח דנון
0.0 %	0	100.0%	26	100.0%	26	26	רשת	שגרתית	שמרת
0.0 %	0	100.0%	13	100.0%	13	13	כניסה ממקור מקורות	שגרתית	שמרת

**0.2 %      3      99.8%      1379      99.5%      1382      1,389      סה"כ דגימות**

**רשות**      **מעלה יוסף**

חריגה אחוז	מספר דגימות חריגות	תקינה אחוז	מספר דגימות תקינות	ביצוע אחוז	מספר דגימות שבועו	מספר דגימות מתוכנן	סוג נקודה	קבוצת בדיקה	ישוב
0.0 %	0	100.0%	13	100.0%	13	13	רשת	שגרתית	
0.0 %	0	100.0%	12	92.3%	12	13	רשת	שגרתית	אבירים
0.0 %	0	100.0%	12	92.3%	12	13	כניסה ממקור מקורות	שגרתית	אבירים
0.0 %	0	100.0%	14	100.0%	14	14	רשת	שגרתית	אבן מנחם
0.0 %	0	100.0%	14	100.0%	14	14	כניסה ממקור מקורות	שגרתית	אבן מנחם
0.0 %	0	100.0%	12	92.3%	12	13	רשת	שגרתית	אלקוש
0.0 %	0	100.0%	12	92.3%	12	13	כניסה ממקור מקורות	שגרתית	אלקוש
0.0 %	0	100.0%	13	100.0%	13	13	רשת	שגרתית	גרן
7.7 %	1	92.3%	12	100.0%	13	13	כניסה ממקור מקורות	שגרתית	גרן
0.0 %	0	100.0%	21	77.8%	21	27	רשת	שגרתית	גרנות הגליל
0.0 %	0	100.0%	13	100.0%	13	13	כניסה ממקור מקורות	שגרתית	גרנות הגליל
0.0 %	0	100.0%	13	100.0%	13	13	רשת	שגרתית	גתה

**מדינת ישראל**  
**משרד הבריאות**

**ריכוז נתונים כללי לפי סוג נקודה**

תאריך 14/03/2013  
דף 4

מתאריך 01/01/2012 עד תאריך 31/12/2012

מעלה יוסף		רשות							
אחוז חריגה	מספר דגימות חריגות	אחוז תקינה	מספר דגימות תקינות	אחוז ביצוע	מספר דגימות שבועו	מספר דגימות מתוכנן	סוג נקודה	קבוצת בדיקה	ישוב
0.0 %	0	100.0%	13	100.0%	13	13	כניסה ממקור מקורות	שגרתית	גתה
0.0 %	0	100.0%	13	100.0%	13	13	רשת	שגרתית	הלה
0.0 %	0	100.0%	13	100.0%	13	13	כניסה ממקור מקורות	שגרתית	הלה
0.0 %	0	100.0%	13	100.0%	13	13	רשת	שגרתית	זיו הגליל
7.7 %	1	92.3%	12	100.0%	13	13	כניסה ממקור מקורות	שגרתית	זיו הגליל
0.0 %	0	100.0%	13	100.0%	13	13	רשת	שגרתית	חסן
0.0 %	0	100.0%	13	100.0%	13	13	כניסה ממקור מקורות	שגרתית	חסן
0.0 %	0	100.0%	13	100.0%	13	13	רשת	שגרתית	יערה
0.0 %	0	100.0%	13	100.0%	13	13	כניסה ממקור מקורות	שגרתית	יערה
0.0 %	0	100.0%	14	100.0%	14	14	רשת	שגרתית	כפר רוזנאלד
0.0 %	0	100.0%	14	100.0%	14	14	כניסה ממקור מקורות	שגרתית	כפר רוזנאלד
0.0 %	0	100.0%	13	100.0%	13	13	רשת	שגרתית	לפידות
0.0 %	0	100.0%	13	100.0%	13	13	כניסה ממקור מקורות	שגרתית	לפידות
0.0 %	0	100.0%	13	100.0%	13	13	רשת	שגרתית	מנות
7.7 %	1	92.3%	12	100.0%	13	13	כניסה ממקור מקורות	שגרתית	מנות
0.0 %	0	100.0%	13	100.0%	13	13	רשת	שגרתית	מעונה
0.0 %	0	100.0%	13	100.0%	13	13	כניסה ממקור מקורות	שגרתית	מעונה
0.0 %	0	100.0%	14	100.0%	14	14	רשת	שגרתית	מתת
0.0 %	0	100.0%	14	100.0%	14	14	כניסה ממקור מקורות	שגרתית	מתת
0.0 %	0	100.0%	14	100.0%	14	14	רשת	שגרתית	נטועה
0.0 %	0	100.0%	14	100.0%	14	14	כניסה ממקור מקורות	שגרתית	נטועה
0.0 %	0	100.0%	13	100.0%	13	13	רשת	שגרתית	עבדון
0.0 %	0	100.0%	13	100.0%	13	13	כניסה ממקור מקורות	שגרתית	עבדון
0.0 %	0	100.0%	13	100.0%	13	13	רשת	שגרתית	עין יעקב
0.0 %	0	100.0%	13	100.0%	13	13	כניסה ממקור מקורות	שגרתית	עין יעקב
0.0 %	0	100.0%	13	100.0%	13	13	רשת	שגרתית	פקיעין חדשה
0.0 %	0	100.0%	13	100.0%	13	13	כניסה ממקור מקורות	שגרתית	פקיעין חדשה
0.0 %	0	100.0%	13	100.0%	13	13	רשת	שגרתית	צוריאל

**מדינת ישראל**  
**משרד הבריאות**

**ריכוז נתונים כללי לפי סוג נקודה**

תאריך 14/03/2013  
דף 5

מתאריך 01/01/2012 עד תאריך 31/12/2012

מספר דגימות חריגות		מספר דגימות תקינות		מספר דגימות שבועו		מספר דגימות מתוכנן		סוג נקודה	קבוצת בדיקה	רשות	ישב
אחוז חריגה	מספר	אחוז תקינה	מספר	אחוז ביצוע	מספר	אחוז	מספר				
0.0 %	0	100.0%	13	100.0%	13	100.0%	13	כניסה ממקור מקורות	שגרתית		צוריאל
0.0 %	0	100.0%	14	100.0%	14	100.0%	14	רשת	שגרתית		שומרה
0.0 %	0	100.0%	14	100.0%	14	100.0%	14	כניסה ממקור מקורות	שגרתית		שומרה
0.0 %	0	100.0%	14	100.0%	14	100.0%	14	רשת	שגרתית		שתולה
0.0 %	0	100.0%	14	100.0%	14	100.0%	14	כניסה ממקור מקורות	שגרתית		שתולה

**סה"כ דגימות 611 601 98.4% 598 99.5% 3 0.5 %**

מספר דגימות חריגות		מספר דגימות תקינות		מספר דגימות שבועו		מספר דגימות מתוכנן		סוג נקודה	קבוצת בדיקה	רשות	ישב
אחוז חריגה	מספר	אחוז תקינה	מספר	אחוז ביצוע	מספר	אחוז	מספר				
0.0 %	0	100.0%	26	100.0%	26	100.0%	26	רשת	שגרתית		
0.0 %	0	100.0%	13	100.0%	13	100.0%	13	רשת	שגרתית		אבטליון
0.0 %	0	100.0%	13	100.0%	13	100.0%	13	כניסה ממקור מקורות	שגרתית		אבטליון
7.7 %	1	92.3%	12	100.0%	13	100.0%	13	רשת	שגרתית		אשחר
0.0 %	0	100.0%	12	92.3%	12	100.0%	13	כניסה ממקור מים פרטי	שגרתית		אשחר
0.0 %	0	100.0%	26	100.0%	26	100.0%	26	רשת	שגרתית		גילון
0.0 %	0	100.0%	13	100.0%	13	100.0%	13	כניסה ממקור מקורות	שגרתית		גילון
0.0 %	0	100.0%	13	100.0%	13	100.0%	13	רשת	שגרתית		דמיידה
0.0 %	0	100.0%	13	100.0%	13	100.0%	13	כניסה ממקור מים פרטי	שגרתית		דמיידה
0.0 %	0	100.0%	13	100.0%	13	100.0%	13	רשת	שגרתית		הררית
0.0 %	0	100.0%	13	100.0%	13	100.0%	13	כניסה ממקור מים פרטי	שגרתית		הררית
0.0 %	0	100.0%	10	76.9%	10	100.0%	13	רשת	שגרתית		חוסניה
0.0 %	0	100.0%	10	76.9%	10	100.0%	13	כניסה ממקור מים פרטי	שגרתית		חוסניה
0.0 %	0	100.0%	13	100.0%	13	100.0%	13	רשת	שגרתית		חלוץ
0.0 %	0	100.0%	13	100.0%	13	100.0%	13	כניסה ממקור מים פרטי	שגרתית		חלוץ
0.0 %	0	100.0%	13	100.0%	13	100.0%	13	רשת	שגרתית		חרשים
0.0 %	0	100.0%	13	100.0%	13	100.0%	13	כניסה ממקור מים פרטי	שגרתית		חרשים
0.0 %	0	100.0%	26	100.0%	26	100.0%	26	רשת	שגרתית		טל אל
0.0 %	0	100.0%	13	100.0%	13	100.0%	13	כניסה ממקור מקורות	שגרתית		טל אל

**מדינת ישראל**  
**משרד הבריאות**

**ריכוז נתונים כללי לפי סוג נקודה**

תאריך 14/03/2013  
דף 6

מתאריך 01/01/2012 עד תאריך 31/12/2012

		<b>משגב</b>		<b>רשות</b>					
אחוז חריגה	מספר דגימות חריגות	אחוז תקינה	מספר דגימות תקינות	אחוז ביצוע	מספר דגימות שבועו	מספר דגימות מתוכנן	סוג נקודה	קבוצת בד"קה	ישוב
0.0 %	0	100.0%	26	100.0%	26	26	רשת	שגרתית	יובלים
0.0 %	0	100.0%	13	100.0%	13	13	כניסה ממקור מקורות	שגרתית	יובלים
7.7 %	1	92.3%	12	100.0%	13	13	רשת	שגרתית	יודפת
0.0 %	0	100.0%	13	100.0%	13	13	כניסה ממקור מים פרטי	שגרתית	יודפת
0.0 %	0	100.0%	13	100.0%	13	13	רשת	שגרתית	יחד
0.0 %	0	100.0%	13	100.0%	13	13	כניסה ממקור מים פרטי	שגרתית	יחד
0.0 %	0	100.0%	13	100.0%	13	13	רשת	שגרתית	יעד
0.0 %	0	100.0%	13	100.0%	13	13	כניסה ממקור מקורות	שגרתית	יעד
0.0 %	0	100.0%	18	69.2%	18	26	רשת	שגרתית	כישור
0.0 %	0	100.0%	9	69.2%	9	13	כניסה ממקור מקורות	שגרתית	כישור
0.0 %	0	100.0%	36	92.3%	36	39	רשת	שגרתית	כמאנה
0.0 %	0	100.0%	13	100.0%	13	13	רשת	שגרתית	כמון
0.0 %	0	100.0%	13	100.0%	13	13	כניסה ממקור מקורות	שגרתית	כמון
0.0 %	0	100.0%	13	100.0%	13	13	רשת	שגרתית	לבון
0.0 %	0	100.0%	13	100.0%	13	13	כניסה ממקור מים פרטי	שגרתית	לבון
0.0 %	0	100.0%	13	100.0%	13	13	רשת	שגרתית	לטם
0.0 %	0	100.0%	12	92.3%	12	13	כניסה ממקור מים פרטי	שגרתית	לטם
15.4 %	2	84.6%	11	100.0%	13	13	רשת	שגרתית	מורן
0.0 %	0	100.0%	13	100.0%	13	13	כניסה ממקור מים פרטי	שגרתית	מורן
0.0 %	0	100.0%	26	100.0%	26	26	רשת	שגרתית	מורשת
0.0 %	0	100.0%	13	100.0%	13	13	כניסה ממקור מים פרטי	שגרתית	מורשת
7.7 %	1	92.3%	12	100.0%	13	13	רשת	שגרתית	מכמנים
7.7 %	1	92.3%	12	100.0%	13	13	כניסה ממקור מקורות	שגרתית	מכמנים
0.0 %	0	100.0%	19	73.1%	19	26	רשת	שגרתית	מנוף
0.0 %	0	100.0%	13	100.0%	13	13	כניסה ממקור מים פרטי	שגרתית	מנוף
0.0 %	0	100.0%	13	100.0%	13	13	רשת	שגרתית	מצפה אבי"ב
0.0 %	0	100.0%	13	100.0%	13	13	כניסה ממקור מים פרטי	שגרתית	מצפה אבי"ב
8.3 %	1	91.7%	11	92.3%	12	13	רשת	שגרתית	נחל אשבל



**מדינת ישראל**  
**משרד הבריאות**

**ריכוז נתונים כללי לפי סוג נקודה**

תאריך 14/03/2013  
דף 7

מתאריך 01/01/2012 עד תאריך 31/12/2012

		משגב		רשות					
אחוז חריגה	מספר דגימות חריגות	אחוז תקינה	מספר דגימות תקינות	אחוז ביצוע	מספר דגימות שבועו	מספר דגימות מתוכנן	סוג נקודה	קבוצת בד"קה	ישוב
0.0 %	0	100.0%	12	92.3%	12	13	כניסה ממקור מקורות	שגרתית	נחל אשבל
0.0 %	0	100.0%	36	92.3%	36	39	רשת	שגרתית	סלמה
0.0 %	0	100.0%	12	92.3%	12	13	כניסה ממקור מקורות	שגרתית	סלמה
0.0 %	0	100.0%	25	96.2%	25	26	רשת	שגרתית	עצמון
0.0 %	0	100.0%	13	100.0%	13	13	כניסה ממקור מקורות	שגרתית	עצמון
0.0 %	0	100.0%	12	92.3%	12	13	רשת	שגרתית	עראב אל נעים
0.0 %	0	100.0%	12	92.3%	12	13	כניסה ממקור מקורות	שגרתית	עראב אל נעים
0.0 %	0	100.0%	13	100.0%	13	13	רשת	שגרתית	פלך
0.0 %	0	100.0%	13	100.0%	13	13	כניסה ממקור מקורות	שגרתית	פלך
0.0 %	0	100.0%	13	100.0%	13	13	רשת	שגרתית	צביה
0.0 %	0	100.0%	13	100.0%	13	13	כניסה ממקור מקורות	שגרתית	צביה
0.0 %	0	100.0%	26	100.0%	26	26	רשת	שגרתית	צורית
0.0 %	0	100.0%	13	100.0%	13	13	רשת	שגרתית	קורנית
0.0 %	0	100.0%	13	100.0%	13	13	כניסה ממקור מקורות	שגרתית	קורנית
0.0 %	0	100.0%	13	100.0%	13	13	רשת	שגרתית	ראס אל עין
0.0 %	0	100.0%	13	100.0%	13	13	כניסה ממקור מקורות	שגרתית	ראס אל עין
0.0 %	0	100.0%	26	100.0%	26	26	רשת	שגרתית	רקפת
0.0 %	0	100.0%	13	100.0%	13	13	מאגר/בריכה יציאה	שגרתית	רקפת
0.0 %	0	100.0%	26	100.0%	26	26	כניסה ממקור מקורות	שגרתית	רקפת
0.0 %	0	100.0%	13	100.0%	13	13	רשת	שגרתית	שכניה
0.0 %	0	100.0%	13	100.0%	13	13	כניסה ממקור מקורות	שגרתית	שכניה
0.0 %	0	100.0%	13	100.0%	13	13	רשת	שגרתית	שרשים
0.0 %	0	100.0%	13	100.0%	13	13	כניסה ממקור מקורות	שגרתית	שרשים
0.0 %	0	100.0%	13	100.0%	13	13	רשת	שגרתית	תובל
0.0 %	0	100.0%	13	100.0%	13	13	כניסה ממקור מקורות	שגרתית	תובל

**0.6 %      7      99.4%      1085      96.6%      1092      1,131      סה"כ דגימות**

**0.4 %      13      99.6%      3062      98.2%      3075      3131      סה"כ דגימות לדוח**

**מדינת ישראל**  
**משרד הבריאות**

**ריכוז נתונים כללי לפי סוג נקודה**

תאריך 10/04/2013  
דף 1

מתאריך 01/01/2012 עד תאריך 31/12/2012

מחוז 72120 מחוז צפון  
נפה 72124 נפתית עכו

**רשות מטת אשר (ב)**

אתר	קבוצת בדיקה	סוג נקודה	מספר דגימות מתוכנן	מספר דגימות שבוצעו	מספר דגימות אחוז ביצוע	מספר דגימות תקינות	מספר דגימות חריגות	אחוז חריגה
א.ת. בר לב	שגרתית	כניסה ממקור מקורות	13	13	100.0%	13	0	0.0 %
מילואות	שגרתית	רשת	13	13	100.0%	13	0	0.0 %
מילואות	שגרתית	כניסה ממקור מקורות	13	13	100.0%	13	0	0.0 %
מילוז	שגרתית	רשת	13	12	92.3%	12	0	0.0 %

**סה"כ דגימות** 52 51 98.1% 51 100.0% 0 0.0 %

**רשות מגדל תפן**

אתר	קבוצת בדיקה	סוג נקודה	מספר דגימות מתוכנן	מספר דגימות שבוצעו	מספר דגימות אחוז ביצוע	מספר דגימות תקינות	מספר דגימות חריגות	אחוז חריגה
תפן	שגרתית	רשת	26	26	100.0%	26	0	0.0 %
תפן	שגרתית	כניסה ממקור מקורות	13	13	100.0%	13	0	0.0 %

**סה"כ דגימות** 39 39 100.0% 39 100.0% 0 0.0 %

**רשות משגב**

אתר	קבוצת בדיקה	סוג נקודה	מספר דגימות מתוכנן	מספר דגימות שבוצעו	מספר דגימות אחוז ביצוע	מספר דגימות תקינות	מספר דגימות חריגות	אחוז חריגה
מפעל לשם	שגרתית	רשת	13	13	100.0%	13	0	0.0 %
מפעל לשם	שגרתית	מאגר/בריכה יציאה	13	13	100.0%	13	0	0.0 %
מפעל לשם	שגרתית	כניסה ממקור מקורות	13	13	100.0%	13	0	0.0 %

**סה"כ דגימות** 39 39 100.0% 39 100.0% 0 0.0 %

**סה"כ דגימות לדוח** 130 129 99.2% 129 100.0% 0 0.0 %

מתכות - נפת עכו - מחוז צפון

בוצעו בשנת 2012 (במק"ג/ל)										בדיקות מתוכננות לשנת 2012	ספק מים	רשות מקומית	מחוז / נפה
ZN		FE		CU		PB		CR					
מס' בדיקות	טווח ריכוזים	מס' בדיקות	טווח ריכוזים	מס' בדיקות	טווח ריכוזים	מס' בדיקות	טווח ריכוזים	מס' בדיקות	טווח ריכוזים				
0	1	0	1	11	1	0	1	0	1	0	פלג הגליל	פסוטה	נפת עכו
	0		0		0		0		0	1		ירכא	
	3		3		3		3		3	0		מ.א. מטה אשר (ב)	
11.0-16.0	3	8.0-66.0	3	0.0-3.0	3	0	3	0	3	0		בית העמק	
	65		65		65		65		65	0		מ.א. משגב	
0	1	0	1	0	1	0	1	0	1		קולחי משגב	אבטליון	
0	1	0	1	0	1	0	1	0	1		קולחי משגב	אשחר	
0	2	0	2	0	2	0	2	0	2		קולחי משגב	דמיירה	
0	1	0	1	0	1	0	1	0	1			הררית	
0-49	2	0	2	0	2	0	2	0	2			גילון	
0	2	0	2	0	2	0	2	0	2			חוסניה	
0	1	0	1	10	1	0	1	0	1		קולחי משגב	חלוץ	
0	1	0	1	0	1	0	1	0	1		קולחי משגב	חרשים	
0-23	2	0-148	2	0	2	0	2	0	2			טל אל	
0-23	2	0	2	0	2	0	2	0	2			יובלים	
0	2	0	2	0	2	0	2	0	2		קולחי משגב	יודפת	
0-20	2	0	2	0	2	0	2	0	2			יחד	
0-249	2	0	2	0	2	0	2	0	2			יעד	
0	3	0	3	0	3	0	3	0	3			כמאנה	
0	2	0	2	0	2	0	2	0	2		קולחי משגב	כמון	
143-257	2	203-342	2	1.0-30.	2	2.0-4.0	2	0	2		קולחי משגב	לבון	
0-37	2	0	2	0	2	0	2	0	2		קולחי משגב	לטם	
0-74	3	0	3	0	3	0	3	0	3		קולחי משגב	מורן	
0	2	0	2	0	2	0	2	0	2			מורשת	
0-95	2	0	2	0	2	0	2	0	2			מכמנים	
0-51	3	0	3	0	3	0	3	0	3			מנוף	
0	1	0	1	0	1	0	1	0	1		קולחי משגב	מצפה אבי"ב	
0	1	0	1	0	1	0	1	0	1			נחל אשבל	
0	4	0	4	0	4	0	4	0	4			סלמה	
0	2	0	2	0	2	0	2	0	2			עצמון	
21-153	2	0-188	2	0-16	2	0.0-5.0	2	0	2			פלך	
0-133	2	0	2	0	2	0	2	0	2			צביה	
53	1	0	1	13	1	0	1	0	1			צורית	
22-54	2	0	2	0	2	0	2	0	2			קורנית	
110	1	0	1	0	1	0	1	0	1		קולחי משגב	ראס אל עין	
0	1	0	1	0	1	0	1	0	1			שכניה	
0	2	0	2	0	2	0	2	0	2			שרשים	
26-899	2	0-234	2	0	2	0	2	0	2			תובל	
0	4	0	4	0	4	0	4	0	4		קולחי משגב	אתרים	
	69		69		69		69		69	1		סה"כ	

<sup>x</sup> התקן למי שתייה

סיכום ביצוע בדיקת מתכות במי רשת בעיריות/ מועצות מקומיות						
עמידה לדרישות התקנות						
נפת עכו - מחוז הצפון						
רמת ביצוע ע"פ התקנות		מספר דגימות לביצוע ע"פ התקנות	תדירות הדיגום (שנים)	גודל האוכלוסיה המשורתת	ספק מים	ישוב
אחוז ביצוע	מספר דגימות שבוצעו					
0	0	4	6	46464	מי עכו	עכו
75	3	4	6	2932	מעליא	מעליא
0	0	4	6	44710	עין הכרמים	כרמיאל
100	4	4	6	12856	אלעין	אבו סנאן
125	5	4	6	18988	אלעין	גדידה-מכר
0	0	4	6	5868	אלעין	גולס
100	4	4	6	5878	אלעין	יאנוח-ג'ת
0	0	4	6	15343	אלעין	ירכא
0	0	4	6	8947	אלעין	כפר יאסיף
100	4	4	6	3484	אלעין	מזרעה
75	3	4	6	7510	מי הגליל	בענה
0	0	4	6	10942	מי הגליל	דיר אל-אסד
75	3	4	6	9248	מי הגליל	דיר חנא
100	4	4	6	13789	מי הגליל	מגד אל-כרום
0	0	4	6	11249	מי הגליל	נחף
0	0	4	6	27087	מי הגליל	סח'נין
0	0	4	6	22229	מי הגליל	עראבה
125	5	4	6	7577	מעיינות זיו	כסרא-סמיע
100	4	4	6	5605	מעיינות זיו	כפר ורדים
0	0	4	6	21032	מעיינות זיו	מעלות-תרשיר
100	4	4	6	6053	מעיינות זיו	שלומי
100	4	4	6	52613	נהריה	נהריה
100	4	4	6	11944	סובב שפרעם	אעבלין
100	4	4	6	7954	סובב שפרעם	ביר אל-מכסור
0	0	4	6	30074	סובב שפרעם	טמרה
100	4	4	6	12536	סובב שפרעם	כאבול
25	1	4	6	2986	סובב שפרעם	כאוכב אבו אל
200	8	4	6	16992	סובב שפרעם	כפר מנדא
0	0	4	6	6142	סובב שפרעם	שעב
100	4	4	6	37732	סובב שפרעם	שפרעם
0	0	4	6	10839	פלג הגליל	בית גן
100	4	4	6	5693	פלג הגליל	חרפיש
100	4	4	6	3842	פלג הגליל	סאג'ור
125	5	4	6	2916	פלג הגליל	פסוטה
100	4	4	6	5452	פלג הגליל	פקיעין (בקיע)
0	0	4	6	7250	פלג הגליל	ראמה
89		144		522756	סיכום נפת עכו	
56.94%		עמידה בדרישות התקנות				
* חישוב העמידה בדרישת התקנות לא לוקח בחשבון בדיקות עודפות שנעשו מעבר למתוכנן.						

סיכום ביצוע בדיקת מתכות במי רשת בישובים של מועצות אזוריות

בשנה 2007 - 2012

נפת עכו-מחוז הצפון				
מספר דגימות שבוצעו	תדירות הדיגום (שנים)	גודל האוכלוסיה המשורתת	ספק מים	ישוב
<b>35</b>		<b>23003</b>	<b>מ.א. (מטה אשר ב)</b>	
0	6	<1000		ראש הנקרה
1	6	102		נס עמים
1	6	131		אדמית
1	6	232		בצת
1	6	403		יחיעם
1	6	411		שמרת
1	6	443		כליל
1	6	455		לוחמי הגיטאות
1	6	480		נתיב השירה
1	6	509		אפק
4	6	511		בית העמק
1	6	527		געתון
1	6	544		יסעור
1	6	571		חניתה
1	6	597		עמקה
1	6	648		סער
1	6	649		לימן
1	6	652		אשרת
1	6	719		כפר מסריק
1	6	738		עברון
1	6	742		בן עמי
1	6	771		אחיהוד
1	6	813		בוסתן הגליל
2	6	895		מצובה
1	6	908		כברי
1	6	937		אילון
1	6	942		שבי ציון
1	6	985		רגבה
1	6	1160		עין המפרץ
1	6	1437		עראמשה
1	6	1510		גשר הזיו
1	6	2581		שיח דנון
<b>22</b>		<b>8272</b>	<b>מ.א.מעלה יוסף</b>	
1	6	<1000		זיו הגליל
1	6	126		לפידות
1	6	160		גרנות הגליל
1	6	175		מתת
1	6	182		אבירים
1	6	244		כפר רוזנואלד
1	6	244		שתולה
1	6	262		אבן מנחם
1	6	262		גתה
1	6	262		נטועה
1	6	302		צוריאל

מספר דגימות שבוצעו	תדירות הדיגום (שנים)	גודל האוכלוסיה המשורתת	ספק מים	ישוב
1	6	335		אלקוש
1	6	339		מנת
1	6	342		שומרה
1	6	353		פקיעין חדשה
1	6	421		גרן
1	6	514		עבדון
1	6	533		הלה
1	6	587		יערה
1	6	860		מעונה
1	6	882		חסן
1	6	887		עין יעקב
<b>43</b>		<b>22565</b>	<b>מ.א. משגב</b>	
2	6	<1000		יחד
0	6	<1000		עראב אל נעים
2	6	<1000		פלך
0	6	<1000	מגדל תפן	מגדל תפן
1	6	319	קולחי משגב	אבטליון
2	6	608	קולחי משגב	אשחר
3	6	418	קולחי משגב	דמיידה
2	6	309	קולחי משגב	הררית
2	6	397	קולחי משגב	חלוץ
2	6	251	קולחי משגב	חרשים
2	6	564	קולחי משגב	יודפת
2	6	1303	קולחי משגב	כמון
2	6	508	קולחי משגב	לבון
3	6	554	קולחי משגב	לטם
4	6	417	קולחי משגב	מורן
2	6	784	קולחי משגב	מצפה אבי"ב
2	6	305	קולחי משגב	ראס אל עין
1	6	91		נחל אשבל
0	6	148		כישור
2	6	232		תובל
2	6	309		צביה
2	6	354		מכמנים
2	6	374		שרשים
2	6	595		חוסניה
2	6	617		יעד
3	6	687		מנוף
1	6	702		שכניה
2	6	742		קורנית
1	6	771		צורית
1	6	833		רקפת
2	6	926		טל אל
2	6	982		גילון
3	6	1005		עצמון
2	6	1037		יובלים
2	6	1217		מורשת
3	6	1316		כמאנה
4	6	2790		סלמה
<b>100</b>		<b>54092</b>	<b>סיכום נפת עכו</b>	

נפת עכו - מחוז הצפון						ספק מים	רשות מקומית	מחוז / נפה
עכירות (NTU)								
מס' בדיקות בטווח ריכוזים				מס' בדיקות בשנת 2012				
>3.0	3.0 - 1.1	1.0 - 0.51	≤0.5	בוצעו	מתוכנן			
1	1	0	4	6	4	אל עין	אבו סנאן	נפת עכו
0	0	0	4	4	4	שפרעם	אעבלין	
0	0	0	4	4	4	שפרעם	ביר אל מקסור	
1	0	0	3	4	4	פלג הגליל	בית ג'אן	
0	0	2	2	4	4	שפרעם	בענה	
0	0	0	4	4	4	אל עין	גידידה מכר	
0	0	4	0	4	4	אל עין	גולס	
0	0	0	4	4	4	מי הגליל	דיר אל אסד	
0	1	0	5	6	3	מי הגליל	דיר חנא	
0	0	1	3	4	4	פלג הגליל	חורפיש	
0	1	0	3	4	4	שפרעם	טמרה	
0	0	2	2	4	4	אל עין	יאנוח ג'ית	
0	0	1	3	4	4	אל עין	ירכא	
0	0	0	4	4	4	שפרעם	כאבול	
				0	3	שפרעם	כאוכב	
0	0	0	3	3	3	מעיינות זיו	כסרא סמיע	
0	0	0	4	4	4	מעיינות זיו	כפר ורדים	
0	1	0	3	4	4	אל עין	כפר יאסיף	
0	0	0	4	4	4	שפרעם	כפר מנדא	
				0	0	מי כרמים	כרמיאל	
				0	3	מי הגליל	מגדל כרום	
0	0	0	4	4	4	אל עין	מזרעה	
0	0	2	2	4	4	מעיינות זיו	מעלות תרשיחא	
				0	3		מעיליא	
0	0	2	3	5	4		נהריה	
0	0	0	4	4	4	מי הגליל	נחף	
				0	4	פלג הגליל	סאג'ור	
0	0	1	4	5	3	מי הגליל	סחנין	
0	0	0	3	3	3	מי עכו	עכו	
0	0	1	2	3	3	מי הגליל	עראבה	
0	0	0	5	5	4	פלג הגליל	פסוטה	
0	0	1	1	2	4	פלג הגליל	פקיעין	
0	0	0	4	4	4	פלג הגליל	ראמה	
0	0	2	2	4	4	מעיינות זיו	שלומי	
0	0	0	5	5	4	שפרעם	שעב	
0	0	0	3	3	3	שפרעם	שפרעם	
<b>0</b>	<b>0</b>	<b>2</b>	<b>29</b>	<b>31</b>	<b>32</b>		<b>מ.א.מטה אשר</b>	
0	0	0	1	1			אדמית	
0	0	0	1	1			אחיהוד	
0	0	0	1	1			אילון	
0	0	0	1	1			אפק	
0	0	0	1	1			אשרת	
0	0	0	1	1			בוסתן הגליל	
0	0	0	1	1			בית העמק	
0	0	0	1	1			בן עמי	
0	0	0	1	1			בצת	
0	0	0	1	1			געתון	

עכירות (NTU)						ספק מים	רשות מקומית	מחוז / נפה
מס' בדיקות בטווח ריכוזים				מס' בדיקות בשנת 2012				
>3.0	3.0 - 1.1	1.0 - 0.51	≤0.5	בוצעו	מתוכנן			
0	0	1	0	1			גשר הזיו	
0	0	0	1	1			חניתה	
0	0	0	1	1			יחיעם	
0	0	0	1	1			יסעור	
0	0	0	1	1			כברי	
0	0	0	1	1			כליל	
0	0	0	1	1			כפר מסריק	
0	0	0	1	1			לוחמי הגיטאות	
0	0	0	1	1			לימן	
0	0	1	0	1			מצובה	
0	0	0	1	1			נס עמים	
0	0	0	1	1			נתיב השירה	
0	0	0	1	1			סער	
0	0	0	1	1			עברון	
0	0	0	1	1			עין המפרץ	
0	0	0	1	1			עמקה	
0	0	0	1	1			עראמשה	
0	0	0	1	1			רגבה	
0	0	0	1	1			שבי ציון	
0	0	0	1	1			שיח דגון	
0	0	0	1	1			שמרת	
<b>0</b>	<b>0</b>	<b>0</b>	<b>21</b>	<b>21</b>	<b>39</b>		מ.א. מעלה יוסף	
0	0	0	1	1			פקיעין חדשה	
0	0	0	1	1			מעונה	
0	0	0	1	1			אלקוש	
0	0	0	1	1			שומרה	
0	0	0	1	1			חסן	
0	0	0	1	1			גרן	
0	0	0	1	1			צוריאל	
0	0	0	1	1			יערה	
0	0	0	1	1			עין יעקב	
0	0	0	1	1			עבדון	
0	0	0	1	1			שתולה	
0	0	0	1	1			אבן מנחם	
0	0	0	1	1			כפר רוזנואלד	
0	0	0	1	1			נטועה	
0	0	0	1	1			מתת	
0	0	0	1	1			מנות	
0	0	0	1	1			גתה	
0	0	0	1	1			הלה	
0	0	0	1	1			גרנות הגליל	
0	0	0	1	1			אבירים	
0	0	0	1	1			זיו הגליל	
<b>0</b>	<b>0</b>	<b>0</b>	<b>6</b>	<b>35</b>	<b>34</b>		מ.א. משגב	
0	0	0	1	1			אבטליון	
0	0	0	1	1			אשחר	
0	0	0	1	1			גילון	
0	0	0	1	1			דמיידה	
0	0	0	1	1			הררית	
0	0	0	1	1			חוסניה	

נפת עכו



עכירות (NTU)						ספק מים	רשות מקומית	מחוז / נפה
מס' בדיקות בטווח ריכוזים				מס' בדיקות בשנת 2012				
>3.0	3.0 - 1.1	1.0 - 0.51	≤0.5	בוצעו	מתוכנן			
0	0	0	1	1			חלוץ	נפת עכו
0	0	0	1	1			חרשים	
0	1	0	0	1			טל אל	
0	0	0	1	1			יובלים	
0	0	0	1	1			יודפת	
0	0	0	1	1			יחד	
0	0	1	0	1			יעד	
0	0	0	1	1			כמאנה	
0	0	0	1	1			כמון	
0	0	0	1	1			לבון	
0	0	0	2	2			מורן	
0	0	0	1	1			מורשת	
0	0	0	1	1			מכמנים	
0	0	0	1	1			מנוף	
0	0	0	1	1			מצפה אבי"ב	
0	0	1	0	1			נחל אשבל	
0	0	0	1	1			סלמה	
0	0	0	1	1			עצמון	
0	0	1	0	1			עראב אל נעים	
0	0	1	0	1			פלך	
0	0	0	1	1			צביה	
0	0	0	1	1			צורית	
0	0	0	1	1			קורנית	
0	0	0	1	1			ראס אל עין	
0	0	0	1	1			רקפת	
0	0	0	1	1			שכניה	
0	0	0	1	1			שרשים	
0	0	1	0	1			תובל	
<b>2</b>	<b>5</b>	<b>26</b>	<b>180</b>	<b>213</b>	<b>236</b>		<b>סה"כ</b>	

נפת עכו-מחוז הצפון

התפלגות ריכוזים פלואוריד במי רשת (מג"ל)										ממוצע הריכוזים	טווח הריכוזים	מס' בדיקות שבוצעו	מס' בדיקות שתוכננו	הפלרה	רשות ישוב
%	>1.7	%	1.21-1.7	%	0.7-1.2	%	0.5-0.69	%	< 0.5						
0	0	0	0	40	2	40	2	20	1	0.59	0.16-0.93	5	5	√	עכו**
0	0	0	0	0	0	13	1	88	7	0.21	0.12-0.61	8	10	√	נהריה**
0	0	0	0	0	0	0	0	100	1	0.40	0.40	1	1	√	פקיעין (בקיעה)**
0	0	0	0	0	0	0	0	100	3	0.35	0.24-0.45	3	3	√	שפרעם**
0	0	0	0	33	1	67	2	0	0	0.61	0.51-0.71	3	3	√	כרמיאל**
0	0	0	0	67	2	33	1	0	0	0.79	0.69-0.88	3	3	√	כפר מנדא
0	0	0	0	0	0	0	0	100	1	0.24	0.24	1	1	√	מעלות-תרשיחא**
0	0	0	0	0	0	100	1	0	0	0.68	0.68	1	2	√	אעבלין**
0	0	0	0	0	0	100	2	0	0	0.60	0.58-0.61	2	3	√	ביר אל-מכסור**
0	0	0	0	50	1	0	0	50	1	0.62	0.26-0.98	2	2	√	טמרה**
0	0	0	0	67	2	0	0	33	1	0.71	0.46-0.89	3	3	√	כאבול**
0	0	0	0	0	0	0	0	100	1	0.15	0.15	1	1	√	כפר ורדים**
0	0	0	0	0	0	0	0	100	1	0.36	0.36	1	1	√	כסרא-סמיע**
0	0	0	0	0	0	0	0	100	4	0.19	0.14-0.24	4	4	√	בענה**
												0	3	√	דיר אל-אסד**
0	0	0	0	0	0	100	2	0	0	0.59	0.57-0.61	2	2	√	כאוכב אבו אל**
0	0	0	0	50	1	50	1	0	0	0.73	0.68-0.77	2	2	√	יאנוח-ג'ת**
0	0	0	0	0	0	33	1	67	2	0.37	0.23-0.54	3	4	√	מיגדל אל-כרום**
												0	1	√	מגדל תפן**
												0	1	√	מעליא**
<b>0</b>	<b>0</b>	<b>0</b>	<b>0</b>	<b>38</b>	<b>3</b>	<b>13</b>	<b>1</b>	<b>50</b>	<b>4</b>			<b>8</b>	<b>8</b>	√	<b>מ.א. מטה אשר**</b>
0	0	0	0	50	1	0	0	50	1	0.51	0.24-0.78	2	2		בוסתן הגליל
0	0	0	0	50	1	0	0	50	1	0.52	0.28-0.75	2	2		אפק
0	0	0	0	50	1	50	1	0	0	0.65	0.50-0.80	2	2		כפר מסריק
0	0	0	0	0	0	0	0	100	2	0.40	0.38-0.41	2	2		עין המפרץ
<b>0</b>	<b>0</b>	<b>0</b>	<b>0</b>	<b>50</b>	<b>1</b>	<b>0</b>	<b>0</b>	<b>50</b>	<b>1</b>			<b>2</b>	<b>2</b>	√	<b>מ.א. משגב**</b>
0	0	0	0	0	0	0	0	100	1	0.19	0.19	1	1		דמיידה
0	0	0	0	100	1	0	0	0	0	0.83	0.83	1	1		אשחר
0	0	0	0	0	0	0	0	100	1			1	2	√	<b>מ.א. מעלה יוסף**</b>
0	0	0	0	0	0	0	0	100	1	0.00	0.00	1	2		לפידות
<b>0</b>	<b>0</b>	<b>0</b>	<b>0</b>	<b>23</b>	<b>13</b>	<b>25</b>	<b>14</b>	<b>52</b>	<b>29</b>			<b>56</b>	<b>63</b>		<b>סיכום</b>

אזור א' (הנמצא ברובו במחוז דרום)

בוצעו מעט בדיקות או בכלל לא מתוך המתוכנן כך שלגבי רשות זו אין נתונים המייצגים

\*

\*\*

נפת נצרת - מחוז צפון - בדיקות מיקרוביאליות

אחוז חריגה (לאחר דיגום)	מס' דגימות חריגות לאחר	סה"כ דגימות חריגות	אחוז ביצוע			בדיקות שבוצעו לפי תוכנית	מס' בדיקות מתוכננות	סה"כ בדיקות שבוצעו (שגרתיות)	ספק מים	רשות
			<75	75 - 89	90 - 100					
0.0	0	0			100.0	117	117	117	הרי נצרת	רינה
0.0	0	1		83.3		65	78	65	הרי נצרת	עילוט
0.0	0	0			99.8	584	585	584	הרי נצרת	נצרת
0.0	0	0			100.0	130	130	130	הרי נצרת	יפיע
0.0	0	0			100.0	78	78	78	כפרי ג"ת	עין מאהל
0.0	0	0			100.0	91	91	91	כפרי ג"ת	משהד
0.0	0	0			100.0	130	130	130	כפרי ג"ת	כפר כנא
0.0	0	0			100.0	78	78	78	כפרי ג"ת	טורעאן
<b>0.0</b>	<b>0</b>	<b>1</b>	<b>98.9</b>			<b>1273</b>	<b>1287</b>	<b>1273</b>		<b>סה"כ</b>

סיכום ביצוע בדיקת מתכות במי רשת בעיריות/מועצות מקומיות						
עמידה בדרישות התקנות						
נפת נצרת-מחוז הצפון						
רמת ביצוע ע"פ התקנות		מספר דגימות לביצוע ע"פ התקנות	תדירות הדיגום (שנים)	גודל האוכלוסיה המשורתת	ספק מים	ישוב
אחוז ביצוע	מספר דגימות שבוצעו					
0	0	4	6	17206	הרי נצרת	יפיע
0	0	4	6	73658	הרי נצרת	נצרת
75	3	4	6	7106	הרי נצרת	עילוט
100	4	4	6	17532	הרי נצרת	רינה
0	0	4	6	12406	כפרי ג"ת	טרעאן
0	0	4	6	19703	כפרי ג"ת	כפר כנא
0	0	4	6	7276	כפרי ג"ת	משהד
0	0	4	6	11673	כפרי ג"ת	עין מאהל
	7	32		166560	<b>סיכום נפת נצרת</b>	
<b>21.00%</b>				<b>עמידה בדרישות התקנות -</b>		
						*
חישוב העמידה בדרישת התקנות לא לוקח בחשבון						
בדיקות עודפות שנעשו מעבר למתוכנן.						

נפת נצרת - מחז הצפון									
עכירות (NTU)						תאגיד	רשות מקומית	מחוז/נפה	
מס' בדיקות בטווח ריכוזים				מס' בדיקות בשנת 2012					
>3.0	3.0 - 1.1	1.0 - 0.51	≤0.5	בוצעו	מתוכנן				
0	0	1	3	4	4	הרי נצרת	יפיע	נפת נצרת	
0	0	2	2	4	4	כפרי ג"ת	כפר כנא		
0	0	0	3	3	3	כפרי ג"ת	משהד		
0	0	1	2	3	3	הרי נצרת	עילוט		
0	0	0	3	3	3	כפרי ג"ת	עין מאהל		
0	0	1	3	4	4	הרי נצרת	רינה		
0	0	0	4	4	4	כפרי ג"ת	טורעאן		
0	0	2	2	4	4	הרי נצרת	נצרת		
<b>0</b>	<b>0</b>	<b>7</b>	<b>22</b>	<b>29</b>	<b>29</b>		<b>סה"כ</b>		

**נפת נצרת-מחוז הצפון**

התפלגות ריכוזים פלואוריד במי רשת (מג"ל)										מוצע הריכוזים	טווח הריכוזים	מס' בדיקות שבועו	מס' בדיקות שתוכנו	הפלרה	רשות ישוב
% >1.7	%	1.21-1.7	%	0.7-1.2	%	0.5-0.69	%	< 0.5							
0	0	0	75	3	25	1	0	0	0.76	0.65-0.83	4	4	√	נצרת**	
0	0	0	33	1	33	1	33	1	0.55	0.33-0.79	3	3	√	יפיע**	
0	0	0	50	1	0	0	50	1	0.63	0.3-0.95	2	2	√	מ.מ. עילוט**	
0	0	0	100	2	0	0	0	0	0.90	0.88-0.91	2	2	√	מ.מ. עין מאהל**	
0	0	0	100	3	0	0	0	0	0.95	0.89-1.03	3	3	√	כפר כנא**	
0	0	0	100	2	0	0	0	0	0.9	0.89-0.91	2	2	√	כפר משהד**	
0	0	0	36	4	9	1	55	6	0.47	0.14-0.87	11	11	√	טרעאן	
0	0	0	67	2	0	0	33	1	0.66	0.27-0.86	3	3	√	ריינה**	
<b>0</b>	<b>0</b>	<b>0</b>	<b>60</b>	<b>18</b>	<b>10</b>	<b>3</b>	<b>30</b>	<b>9</b>			<b>30</b>	<b>30</b>		<b>סה"כ</b>	
														*	
אזור א' (הנמצא ברובו במחוז דרום)														*	
בוצעו מעט בדיקות או בכלל לא מתוך המתוכנן כך שלגבי רשות זו אין נתונים המייצגים														**	

נפת חיפה מחוז חיפה - תוצאות מיקרוביאליות

אחוז חריגה (לאחר דיגום חוזר)	מס' דגימות חריגות לאחר בדיקה חוזרת	סה"כ דגימות חריגות	אחוז ביצוע			בדיקות שבוצעו לפי תוכנית הדיגום	מס' בדיקות מתוכננות	סה"כ בדיקות שבוצעו (שגרתיות, נוספות, חוזרות)	ספק מים	רשות
			<75	75 - 89	90 - 100					
0.2	4	13			100	1981	1988	1992	מי כרמל	חיפה
0.0	0	0			99	90	91	90		קרית שמואל
0.0	0	1			100	446	448	449		קרית חיים
0.2	2	14		81		895	1103	909	מעונות אתא	קרית אתא
0.0	0	0			100	325	325	325		קרית ביאליק
0.0	0	0			91	154	169	165	מעיינות בעמקים	קרית טבעון
0.3	1	5			100	325	325	330	תאגיד ק. ים	קרית ים
0.0	0	0			100	372	372	665	פלגי מוצקין	קרית מוצקין
0.0	0	3			100	281	281	284		נשר
0.0	0	2			100	104	104	106		רכסים
0.0	0	0			100	156	156	156		טירת כרמל
0.0	0	0			92	96	104	104		עספיא
0.0	0	0			100	130	130	130		דלית אל כרמל
0.5	2	6			99	438	442	448		מ.א. זבולון
0.8	2	9			97	265	273	282		אתרים
<b>0.2</b>	<b>11</b>	<b>53</b>			<b>96.0</b>	<b>6058</b>	<b>6311</b>	<b>6435</b>		<b>סה"כ</b>

**מדינת ישראל**  
**משרד הבריאות**

**ריכוז נתונים כללי לפי סוג נקודה**

תאריך 14/03/2013  
דף 1

מתאריך 01/01/2012 עד תאריך 31/12/2012

מחוז 72130 מחוז חיפה והקריות  
נפה 72131 נפה חיפה

רשות זבולון

אחוז חריגה	מספר דגימות חריגות	אחוז תקינה	מספר דגימות תקינות	אחוז ביצוע	מספר דגימות שבוצעו	מספר דגימות מתוכנן	סוג נקודה	קבוצת בדיקה	ישוב
0.0 %	0	100.0%	26	100.0%	26	26	רשת	שגרתית	אבטן
0.0 %	0	100.0%	13	100.0%	13	13	מאגר/בריכה יציאה	שגרתית	אבטן
0.0 %	0	100.0%	13	100.0%	13	13	רשת	שגרתית	אושה
0.0 %	0	100.0%	13	100.0%	13	13	כניסה ממקור מקורות	שגרתית	אושה
0.0 %	0	100.0%	24	92.3%	24	26	רשת	שגרתית	ארנים
0.0 %	0	100.0%	12	92.3%	12	13	כניסה ממקור מקורות	שגרתית	ארנים
0.0 %	0	100.0%	13	100.0%	13	13	כניסה ממקור מקורות	שגרתית	חואלד
0.0 %	0	100.0%	20	76.9%	20	26	רשת	שגרתית	יגור
0.0 %	0	100.0%	11	84.6%	11	13	כניסה ממקור מים פרטי	שגרתית	יגור
0.0 %	0	100.0%	12	92.3%	12	13	מאגר/בריכה יציאה	שגרתית	יגור
0.0 %	0	100.0%	26	100.0%	26	26	רשת	שגרתית	כפר ביאליק
0.0 %	0	100.0%	12	92.3%	12	13	כניסה ממקור מקורות	שגרתית	כפר ביאליק
0.0 %	0	100.0%	13	100.0%	13	13	רשת	שגרתית	כפר המכבי
0.0 %	0	100.0%	12	92.3%	12	13	כניסה ממקור מקורות	שגרתית	כפר המכבי
0.0 %	0	100.0%	11	84.6%	11	13	רשת	שגרתית	כפר הנער הדתי
0.0 %	0	100.0%	12	92.3%	12	13	רשת	שגרתית	'כפר חסידים א
0.0 %	0	100.0%	12	92.3%	12	13	כניסה ממקור מקורות	שגרתית	'כפר חסידים א
0.0 %	0	100.0%	36	92.3%	36	39	רשת	שגרתית	נופית
0.0 %	0	100.0%	12	92.3%	12	13	כניסה ממקור מקורות	שגרתית	נופית
0.0 %	0	100.0%	26	100.0%	26	26	רשת	שגרתית	ראס עלי
7.7 %	1	92.3%	12	100.0%	13	13	מאגר/בריכה יציאה	שגרתית	ראס עלי
0.0 %	0	100.0%	26	100.0%	26	26	רשת	שגרתית	רמת יוחנן
0.0 %	0	100.0%	24	92.3%	24	26	רשת	שגרתית	שער העמקים
0.0 %	0	100.0%	12	92.3%	12	13	כניסה ממקור מקורות	שגרתית	שער העמקים
0.0 %	0	100.0%	13	100.0%	13	13	כניסה ממקור מקורות	שגרתית	תל רגב

0.2 % 1 99.8% 416 94.3% 417 442 סה"כ דגימות





מתכות- נפת חיפה - מחוז חיפה

בוצעו בשנת 2012 (במק"ג/ל)										בדיקות מתוכננות	ספק מים	רשות מקומית	מחוז / נפה
ZN		FE		CU		PB		CR					
מק"ג/ל	מס' בדיקות	מק"ג/ל	מס' בדיקות	מק"ג/ל	מס' בדיקות	מק"ג/ל	מס' בדיקות	מק"ג/ל	מס' בדיקות				
											מי כרמל	חיפה	נפת חיפה
												קרית חיים	
												קרית שמואל	
											מעיינות אתא	קרית אתא	
												טירת כרמל	
												קרית ביאליק	
											מעיינות העמקים	קרית טבעון	
											תאגיד ק. ים	קרית ים	
											פלגי מוצקין	קרית מוצקין	
												נשר	
												רכסים	
	0		0		0		0		0	4		עוספיא	
												דלית אל כרמל	
0-185	10	0-3	10	0	10	0	10	0	10	11		מ.א. זבולון	
	10		10		10		10		10	15		סה"כ נפת חיפה	

לא בתוכנית הדיגום השנתי

<sup>x</sup> התקן למי שתייה

סיכום ביצוע בדיקת מתכות במי רשת בעירויות/מועצות מקומיות						
עמידה בדרישות התקנות						
נפת חיפה - מחוז חיפה						
רמת ביצוע ע"פ התקנות		מספר דגימות לביצוע ע"פ התקנות	תדירות הדיגום (בשנים)	גודל האוכלוסיה המשורתת	ספק מים	ישוב
אחוז ביצוע	מספר דגימות שבוצעו					
75	3	4	6	15847	דאלית אל-כרמל	דאלית אל-כרמל
100	4	4	6	18323	טירת כרמל	טירת כרמל
37	3	8	3	270348	מי כרמל	חיפה
100	4	4	6	37634	מי ק"ב	קרית ביאליק
100	4	4	6	17057	מעיינות העמקים	קרית טבעון
100	4	4	6	52030	מעיינות אתא	קרית אתא
100	4	4	6	24019	נשר	נשר
0	0	4	6	11131	עספיא	עספיא
100	4	4	6	38346	פלגי מוצקין	קרית מוצקין
100	4	4	6	9753	רכסים	רכסים
75	3	4	6	38211	תאגיד קרית ים	קרית ים
	37	48		532699	סיכום נפת חיפה	
77.08%		עמידה בדרישות התקנות				

סיכום ביצוע בדיקת מתכות במי רשת בישובים של מועצות אזוריות				
לשנים 2007-2012				
נפת חיפה-מחוז חיפה				
מספר דגימות שבוצעו	תדירות הדיגום (שנים)	גודל האוכלוסיה המשורתת	ספק מים	ישוב
				מ.א. זבולון
1	6	2549		אבטן
0	6	455		אושה
1	6	262		ארנים
1	6	1490		יגור
1	6	723		כפר ביאליק
1	6	335		כפר המכבי
1	6	353		כפר הנער הדתי
1	6	494		כפר חסידים א'
1	6	2673		נפית
1	6	842		רמת יוחנן
1	6	678		שער העמקים
<b>10</b>		<b>10854</b>		<b>סיכום נפת חיפה</b>

נפת חיפה-מחוז חיפה							מחוז / נפה	חיפה	
עכירות (NTU)						ספק מים			רשות מקומית
מס' בדיקות בטווח ריכוזים				מס' בדיקות בשנת 2012					
3.0 <	1.1 - 3.0	0.51 - 1.0	0.5 ≥	בוצעו	מתוכנן				
0	0	0	15	15	15	מי כרמל	ע.חיפה		
0	0	0	5	5	5		קריית שמואל		
0	0	0	3	3	3		קריית חיים		
0	0	0	9	9	9	מעונות אתא	ע. קרית אתא		
0	0	0	4	4	4	תאגיד ק. ים	ע. קרית ים		
0	0	0	4	4	4	פלגי מוצקין	ע.קרית מוצקין		
0	0	2	2	4	4		ע.קרית ביאליק		
0	0	0	4	4	4		נשר		
0	0	3	1	4	4		טירת הכרמל		
0	0	1	2	3	3	מעיינות בעמקים	קרית טבעון		
				0	4		דאלית אל-כרמל		
				0	4		עוספיא		
0	0	0	4	4	4		רכסים		
<b>0</b>	<b>1</b>	<b>1</b>	<b>10</b>	<b>12</b>	<b>12</b>		<b>מ.א.זבולון</b>		
0	1	0	0	1			אבטין		
0	0	0	1	1			ארנים		
0	0	0	1	1			אושה		
0	0	0	1	1			יגור		
0	0	1	0	1			כפר ביאליק		
0	0	0	1	1			כפר הנוער		
0	0	0	1	1			כפר חסידים א		
0	0	0	1	1			כפר מכבי		
0	0	0	1	1			נופית		
0	0	0	1	1			רמת יוחנן		
0	0	0	1	1			שער העמקים		
0	0	0	1	1			ראס עלי		
<b>0</b>	<b>1</b>	<b>7</b>	<b>63</b>	<b>71</b>	<b>79</b>		<b>סה"כ</b>		

נפת חיפה-מחוז חיפה															
התפלגות ריכוזים פלואוריד במי רשת (מג"ל)										ממוצע הריכוזים	טווח הריכוזים	מס' בדיקות שבועו	מס' בדיקות שתוכננו	הפלרה	רשות ישוב
%	>1.7	%	1.21-1.7	%	0.7-1.2	%	0.5-0.69	%	< 0.5						
0	0	0	0	59	55	16	15	25	23	0.66	0-0.96	93	95	√	חיפה
0	0	0	0	56	19	3	1	41	14	0.63	0.22-0.94	34	34	√	קרית מוצקין
0	0	0	0	40	10	0	0	60	15	0.51	0.20-0.93	25	25	√	קרית ים
0	0	0	0	59	13	23	5	18	4	0.68	0.32-0.87	22	27	√	קרית טבעון
0	0	0	0	27	8	27	8	47	14	0.50	0.10-0.93	30	31	√	קרית ביאליק
0	0	0	0	73	32	5	2	23	10	0.74	0.28-0.96	44	45	√	קרית אתא
0	0	0	0	71	24	18	6	12	4	0.73	0.25-0.90	34	34	√	נשר
0	0	0	0	81	25	13	4	6	2	0.80	0.16-0.96	31	31	√	טירת כרמל
0	0	0	0	74	17	4	1	22	5	0.70	0.26-0.90	23	23	√	דאלית אל-כרמל
0	0	0	0	100	4	0	0	0	0	0.84	0.83-0.84	4	22	√	עוספיה
0	0	0	0	89	17	11	2	0	0	0.80	0.52-0.90	19	19	√	רכסים
<b>0</b>	<b>0</b>	<b>0</b>	<b>0</b>	<b>63</b>	<b>31</b>	<b>6</b>	<b>3</b>	<b>31</b>	<b>15</b>			<b>49</b>	<b>49</b>	√	<b>מ.א. זבולון</b>
0	0	0	0	80	4	0	0	20	1	0.77	0.4-0.91	5	5		אבטן
0	0	0	0	80	4	20	1	0	0	0.88	0.68-0.99	5	5		אושה
0	0	0	0	67	4	0	0	33	2	0.61	0.25-0.83	6	6		שער העמקים
0	0	0	0	80	4	0	0	20	1	0.70	0.3-0.84	5	5		כפר חסידים א'
0	0	0	0	50	1	0	0	50	1	0.66	0.38-0.93	2	2		רמת יוחנן
0	0	0	0	20	1	20	1	60	3	0.49	0.26-0.84	5	5		נפית
0	0	0	0	60	3	0	0	40	2	0.71	0.39-0.93	5	5		כפר ביאליק
0	0	0	0	100	5	0	0	0	0	0.86	0.7-0.93	5	5		כפר המכבי
0	0	0	0	60	3	0	0	40	2	0.57	0.28-0.78	5	5		ארנים
0	0	0	0	0	0	50	1	50	1	0.44	0.22-0.66	2	2		יגור
0	0	0	0	50	1	0	0	50	1	0.62	0.46-0.78	2	2		ראס עלי
0	0	0	0	50	1	0	0	50	1	0.60	0.35-0.84	2	2		כפר הנער הדתי
<b>0</b>	<b>0</b>	<b>0</b>	<b>0</b>	<b>63</b>	<b>255</b>	<b>12</b>	<b>47</b>	<b>26</b>	<b>106</b>			<b>408</b>	<b>435</b>		<b>סיכום</b>

נפת חדרה-מחוז חיפה- בדיקות מיקרוביאליות

אחוז חריגה (לאחר דיגום חוזר)	מס' דגימות חריגות לאחר בדיקה חוזרת	סה"כ דגימות חריגות	אחוז ביצוע			בדיקות שבוצעו לפי תוכנית הדיגום	מס' בדיקות מתוכננות	סה"כ בדיקות שבוצעו (שגרתיות, נוספות, חוזרות)	ספק מים	רשות
			<75	75 - 89	90 - 100					
0.2	2	11			95	1038	1093	1119	מי חדרה	חדרה
2.5	3	3			92	120	130	133		אור עקיבא
0.3	1	1			100	296	297	299	מי עירון	אום אל פאחם
0.0	0	0			98	186	189	186	מי עירון	באקה
0.3	3	10			97	1036	1073	1059		מ.א. מנשה
0.0	0	2			98	979	1004	1004		מ.א. חוף הכרמל
0.0	0	0			100	117	117	117		אלונה
0.0	0	0			100	91	91	92		חריש-קציר
0.0	0	1			100	169	169	170	מי עירון / אג' מים	בסמ"ה
0.0	0	0			91	236	260	260	מי עירון / אג' מים	מעלה עירון
0.0	0	0			97	126	130	116		בנימינה
0.0	0	0			100	78	78	78		גבעת עדה
0.0	0	0	38			35	91	84		ג'יסר אזרקא
0.0	0	0			99	103	104	103	מי עירון	ג'ת
0.0	0	2			100	117	117	124		זכרון יעקב
0.0	0	0			100	129	129	129	מי עירון	כפר קרע
0.0	0	1			99	184	186	189	אג' אל אמל	ערעה
0.0	0	0			92	84	91	84		עתלית
0.0	0	0			100	130	130	130		פארדיס
0.8	3	3			95	356	375	359	משאבי מים	פרדס חנה
0	0	0		86		102	119	111		אתרים
<b>0.2</b>	<b>12</b>	<b>34</b>			<b>95.6</b>	<b>5712</b>	<b>5973</b>	<b>5946</b>		<b>סה"כ</b>

**מדינת ישראל**  
**משרד הבריאות**

**ריכוז נתונים כללי לפי סוג נקודה**

תאריך 14/03/2013  
דף 1

מתאריך 01/01/2012 עד תאריך 31/12/2012

מחוז 72130 מחוז חיפה והקריות  
נפה 72132 נפתית חדרה

		בסמה		רשות					
אחוז חריגה	מספר דגימות חריגות	אחוז תקינה	מספר דגימות תקינות	אחוז ביצוע	מספר דגימות שבוצעו	מספר דגימות מתוכנן	סוג נקודה	קבוצת בדיקה	ישוב
0.0 %	0	100.0%	52	100.0%	52	52	רשת	שגרתית	ברטעה
0.0 %	0	100.0%	13	100.0%	13	13	כניסה ממקור מקורות	שגרתית	ברטעה
0.0 %	0	100.0%	52	100.0%	52	52	רשת	שגרתית	מעאווה
0.0 %	0	100.0%	13	100.0%	13	13	כניסה ממקור מקורות	שגרתית	מעאווה
0.0 %	0	100.0%	26	100.0%	26	26	רשת	שגרתית	עין א-סהלה
0.0 %	0	100.0%	13	100.0%	13	13	כניסה ממקור מקורות	שגרתית	עין א-סהלה

0.0 %      0      100.0%      169      100.0%      169      169      סה"כ דגימות

		חוף הכרמל		רשות					
אחוז חריגה	מספר דגימות חריגות	אחוז תקינה	מספר דגימות תקינות	אחוז ביצוע	מספר דגימות שבוצעו	מספר דגימות מתוכנן	סוג נקודה	קבוצת בדיקה	ישוב
0.0 %	0	100.0%	12	92.3%	12	13	רשת	שגרתית	בית ארן
0.0 %	0	100.0%	13	100.0%	13	13	מאגר/בריכה יציאה	שגרתית	בית ארן
0.0 %	0	100.0%	12	85.7%	12	14	רשת	שגרתית	בית חנניה
0.0 %	0	100.0%	12	85.7%	12	14	כניסה ממקור מקורות	שגרתית	בית חנניה
0.0 %	0	100.0%	26	92.9%	26	28	רשת	שגרתית	בת שלמה
0.0 %	0	100.0%	13	92.9%	13	14	כניסה ממקור מקורות	שגרתית	בת שלמה
0.0 %	0	100.0%	13	92.9%	13	14	רשת	שגרתית	גבע כרמל
0.0 %	0	100.0%	13	92.9%	13	14	כניסה ממקור מקורות	שגרתית	גבע כרמל
0.0 %	0	100.0%	26	92.9%	26	28	רשת	שגרתית	דור
0.0 %	0	100.0%	13	92.9%	13	14	כניסה ממקור מקורות	שגרתית	דור
0.0 %	0	100.0%	26	92.9%	26	28	רשת	שגרתית	הבונים
0.0 %	0	100.0%	13	92.9%	13	14	מאגר/בריכה יציאה	שגרתית	הבונים
0.0 %	0	100.0%	26	100.0%	26	26	רשת	שגרתית	החותרים
0.0 %	0	100.0%	13	100.0%	13	13	כניסה ממקור מקורות	שגרתית	החותרים
0.0 %	0	100.0%	26	100.0%	26	26	רשת	שגרתית	ימין אורד
0.0 %	0	100.0%	13	100.0%	13	13	רשת	שגרתית	כפר גלים
0.0 %	0	100.0%	13	100.0%	13	13	כניסה ממקור מקורות	שגרתית	כפר גלים



**מדינת ישראל**  
**משרד הבריאות**

**ריכוז נתונים כללי לפי סוג נקודה**

תאריך 14/03/2013  
דף 2

מתאריך 01/01/2012 עד תאריך 31/12/2012

						חוף הכרמל		רשות	ישוב
אחוז חריגה	מספר דגימות חריגות	אחוז תקינה	מספר דגימות תקינות	אחוז ביצוע	מספר דגימות שבוצעו	מספר דגימות מתוכנן	סוג נקודה	קבוצת בדיקה	
0.0 %	0	100.0%	26	100.0%	26	26	רשת	שגרתית	כפר סיטרין
0.0 %	0	100.0%	39	100.0%	39	39	רשת	שגרתית	כרם מהר"ל
0.0 %	0	100.0%	13	100.0%	13	13	כניסה ממקור מקורות	שגרתית	כרם מהר"ל
0.0 %	0	100.0%	13	92.9%	13	14	רשת	שגרתית	מאיר שפיה
0.0 %	0	100.0%	13	92.9%	13	14	מאגר/בריכה יציאה	שגרתית	מאיר שפיה
0.0 %	0	100.0%	26	100.0%	26	26	רשת	שגרתית	מגדים
0.0 %	0	100.0%	13	100.0%	13	13	כניסה ממקור מקורות	שגרתית	מגדים
0.0 %	0	100.0%	24	85.7%	24	28	רשת	שגרתית	מעגן מיכאל
0.0 %	0	100.0%	12	85.7%	12	14	כניסה ממקור מים פרטי	שגרתית	מעגן מיכאל
0.0 %	0	100.0%	12	85.7%	12	14	מאגר/בריכה יציאה	שגרתית	מעגן מיכאל
0.0 %	0	100.0%	4	100.0%	4	4	מקור פרטי אחרי טיפול	מלאה	מעגן מיכאל
0.0 %	0	100.0%	4	100.0%	4	4	מי גלם במתקן טיפול	מלאה	מעגן מיכאל
0.0 %	0	100.0%	12	85.7%	12	14	רשת	שגרתית	מעין צבי
0.0 %	0	100.0%	12	85.7%	12	14	מאגר/בריכה יציאה	שגרתית	מעין צבי
0.0 %	0	100.0%	26	100.0%	26	26	רשת	שגרתית	נוה ים
0.0 %	0	100.0%	13	100.0%	13	13	כניסה ממקור מים פרטי	שגרתית	נוה ים
0.0 %	0	100.0%	26	92.9%	26	28	רשת	שגרתית	נחשולים
0.0 %	0	100.0%	13	92.9%	13	14	כניסה ממקור מקורות	שגרתית	נחשולים
0.0 %	0	100.0%	52	100.0%	52	52	רשת	שגרתית	ניר עציון
0.0 %	0	100.0%	26	92.9%	26	28	רשת	שגרתית	עין אילה
0.0 %	0	100.0%	13	92.9%	13	14	כניסה ממקור מקורות	שגרתית	עין אילה
0.0 %	0	100.0%	13	100.0%	13	13	רשת	שגרתית	עין הוד
0.0 %	0	100.0%	13	100.0%	13	13	כניסה ממקור מקורות	שגרתית	עין הוד
0.0 %	0	100.0%	13	100.0%	13	13	רשת	שגרתית	עין חוד
0.0 %	0	100.0%	13	100.0%	13	13	מאגר/בריכה יציאה	שגרתית	עין חוד
0.0 %	0	100.0%	13	100.0%	13	13	כניסה ממקור מקורות	שגרתית	עין חוד
0.0 %	0	100.0%	26	100.0%	26	26	רשת	שגרתית	עין כרמל
0.0 %	0	100.0%	13	100.0%	13	13	כניסה ממקור מקורות	שגרתית	עין כרמל
0.0 %	0	100.0%	26	100.0%	26	26	רשת	שגרתית	עפר

**מדינת ישראל**  
**משרד הבריאות**

**ריכוז נתונים כללי לפי סוג נקודה**

תאריך 14/03/2013  
דף 3

מתאריך 01/01/2012 עד תאריך 31/12/2012

		חוף הכרמל		רשות					
אחוז חריגה	מספר דגימות חריגות	אחוז תקינה	מספר דגימות תקינות	אחוז ביצוע	מספר דגימות שבוצעו	מספר דגימות מתוכנן	סוג נקודה	קבוצת בדיקה	ישוב
0.0 %	0	100.0%	12	92.3%	12	13	כניסה ממקור מקורות	שגרתית	עפר
0.0 %	0	100.0%	26	92.9%	26	28	רשת	שגרתית	צרופה
0.0 %	0	100.0%	13	92.9%	13	14	כניסה ממקור מקורות	שגרתית	צרופה
0.0 %	0	100.0%	66	80.5%	66	82	רשת	שגרתית	קיסריה
0.0 %	0	100.0%	12	85.7%	12	14	מאגר/בריכה יציאה	שגרתית	קיסריה
0.0 %	0	100.0%	21	77.8%	21	27	כניסה ממקור מקורות	שגרתית	קיסריה
0.0 %	0	100.0%	24	85.7%	24	28	רשת	שגרתית	שדות ים
0.0 %	0	100.0%	12	85.7%	12	14	כניסה ממקור מים פרטי	שגרתית	שדות ים
0.0 %	0	100.0%	3	75.0%	3	4	מקור מים	מלאה	שדות ים
<b>0.0 %</b>	<b>0</b>	<b>100.0%</b>	<b>994</b>	<b>93.3%</b>	<b>994</b>	<b>1,065</b>	<b>סה"כ דגימות</b>		

		מנשה		רשות					
אחוז חריגה	מספר דגימות חריגות	אחוז תקינה	מספר דגימות תקינות	אחוז ביצוע	מספר דגימות שבוצעו	מספר דגימות מתוכנן	סוג נקודה	קבוצת בדיקה	ישוב
0.0 %	0	100.0%	26	100.0%	26	26	רשת	שגרתית	אלוני יצחק
0.0 %	0	100.0%	13	100.0%	13	13	כניסה ממקור מקורות	שגרתית	אלוני יצחק
0.0 %	0	100.0%	26	100.0%	26	26	רשת	שגרתית	אלעריאן
0.0 %	0	100.0%	13	100.0%	13	13	כניסה ממקור מקורות	שגרתית	אלעריאן
0.0 %	0	100.0%	39	100.0%	39	39	רשת	שגרתית	אם אל-קטוף
0.0 %	0	100.0%	13	100.0%	13	13	מאגר/בריכה יציאה	שגרתית	אם אל-קטוף
0.0 %	0	100.0%	28	100.0%	28	28	רשת	שגרתית	ברקאי
0.0 %	0	100.0%	14	100.0%	14	14	כניסה ממקור מים פרטי	שגרתית	ברקאי
0.0 %	0	100.0%	4	100.0%	4	4	מקור מים	מלאה	ברקאי
0.0 %	0	100.0%	17	70.8%	17	24	רשת	שגרתית	גבעת חביבה
0.0 %	0	100.0%	9	75.0%	9	12	כניסה ממקור מים פרטי	שגרתית	גבעת חביבה
0.0 %	0	100.0%	28	100.0%	28	28	רשת	שגרתית	גן השומרון
0.0 %	0	100.0%	28	100.0%	28	28	כניסה ממקור מקורות	שגרתית	גן השומרון
0.0 %	0	100.0%	42	100.0%	42	42	רשת	שגרתית	גן שמואל
0.0 %	0	100.0%	14	100.0%	14	14	כניסה ממקור מים פרטי	שגרתית	גן שמואל
0.0 %	0	100.0%	2	50.0%	2	4	מקור מים	מלאה	גן שמואל

**מדינת ישראל**  
**משרד הבריאות**

**ריכוז נתונים כללי לפי סוג נקודה**

תאריך 14/03/2013  
דף 4

מתאריך 01/01/2012 עד תאריך 31/12/2012

						מנשה	רשות		
אחוז חריגה	מספר דגימות חריגות	אחוז תקינה	מספר דגימות תקינות	אחוז ביצוע	מספר דגימות שבועו	מספר דגימות מתוכנן	סוג נקודה	קבוצת בדיקה	ישוב
0.0 %	0	100.0%	26	100.0%	26	26	רשת	שגרתית	גרנות
0.0 %	0	100.0%	13	100.0%	13	13	כניסה ממקור מקורות	שגרתית	גרנות
4.2 %	1	95.8%	23	92.3%	24	26	רשת	שגרתית	כפר גליקסון
0.0 %	0	100.0%	12	92.3%	12	13	כניסה ממקור מקורות	שגרתית	כפר גליקסון
0.0 %	0	100.0%	26	100.0%	26	26	רשת	שגרתית	כפר פינס
0.0 %	0	100.0%	13	100.0%	13	13	כניסה ממקור מקורות	שגרתית	כפר פינס
0.0 %	0	100.0%	14	100.0%	14	14	רשת	שגרתית	להבות חביבה
0.0 %	0	100.0%	14	100.0%	14	14	מאגר/בריכה יציאה	שגרתית	להבות חביבה
0.0 %	0	100.0%	14	100.0%	14	14	כניסה ממקור מקורות	שגרתית	להבות חביבה
0.0 %	0	100.0%	28	100.0%	28	28	רשת	שגרתית	מאור
0.0 %	0	100.0%	14	100.0%	14	14	כניסה ממקור מקורות	שגרתית	מאור
0.0 %	0	100.0%	14	100.0%	14	14	רשת	שגרתית	מבואות עירון
0.0 %	0	100.0%	28	100.0%	28	28	רשת	שגרתית	מגל
0.0 %	0	100.0%	14	100.0%	14	14	כניסה ממקור מים פרטי	שגרתית	מגל
0.0 %	0	100.0%	3	75.0%	3	4	מקור מים	מלאה	מגל
0.0 %	0	100.0%	26	100.0%	26	26	רשת	שגרתית	מי עמי
0.0 %	0	100.0%	13	100.0%	13	13	כניסה ממקור מקורות	שגרתית	מי עמי
0.0 %	0	100.0%	28	100.0%	28	28	רשת	שגרתית	מיסר
0.0 %	0	100.0%	14	100.0%	14	14	כניסה ממקור מים פרטי	שגרתית	מיסר
0.0 %	0	100.0%	4	100.0%	4	4	מקור מים	מלאה	מיסר
0.0 %	0	100.0%	13	100.0%	13	13	רשת	שגרתית	מענית
0.0 %	0	100.0%	26	100.0%	26	26	כניסה ממקור מים פרטי	שגרתית	מענית
0.0 %	0	100.0%	4	100.0%	4	4	מקור מים	מלאה	מענית
0.0 %	0	100.0%	13	100.0%	13	13	רשת	שגרתית	מצפה אילן
0.0 %	0	100.0%	28	100.0%	28	28	רשת	שגרתית	מצר
0.0 %	0	100.0%	22	84.6%	22	26	כניסה ממקור מים פרטי	שגרתית	מצר
10.5 %	2	89.5%	17	73.1%	19	26	מקור מים	מלאה	מצר
0.0 %	0	100.0%	11	91.7%	11	12	רשת	שגרתית	מרכז חינוך
0.0 %	0	100.0%	26	100.0%	26	26	רשת	שגרתית	משמרות
0.0 %	0	100.0%	13	100.0%	13	13	כניסה ממקור מקורות	שגרתית	משמרות

**מדינת ישראל**  
**משרד הבריאות**

**ריכוז נתונים כללי לפי סוג נקודה**

תאריך 14/03/2013  
דף 5

מתאריך 01/01/2012 עד תאריך 31/12/2012

						מנשה	רשות		
אחוז חריגה	מספר דגימות חריגות	אחוז תקינה	מספר דגימות תקינות	אחוז ביצוע	מספר דגימות שבועו	מספר דגימות מתוכנן	סוג נקודה	קבוצת בדיקה	ישוב
0.0 %	0	100.0%	26	100.0%	26	26	רשת	שגרתית	עין עירון
0.0 %	0	100.0%	13	100.0%	13	13	כניסה ממקור מים פרטי	שגרתית	עין עירון
0.0 %	0	100.0%	4	100.0%	4	4	מקור מים	מלאה	עין עירון
0.0 %	0	100.0%	13	100.0%	13	13	מאגר/בריכה יציאה	שגרתית	עין עירון
0.0 %	0	100.0%	14	100.0%	14	14	רשת	שגרתית	עין שמר
0.0 %	0	100.0%	4	100.0%	4	4	מקור מים	מלאה	עין שמר
0.0 %	0	100.0%	14	100.0%	14	14	מאגר/בריכה יציאה	שגרתית	עין שמר
0.0 %	0	0.0%	0	0.0%	0	4	מקור מים לשע"ח בלבד	מלאה	עין שמר
0.0 %	0	100.0%	26	100.0%	26	26	רשת	שגרתית	רגבים
0.0 %	0	100.0%	13	100.0%	13	13	כניסה ממקור מקורות	שגרתית	רגבים
0.0 %	0	100.0%	28	100.0%	28	28	רשת	שגרתית	שדה יצחק
0.0 %	0	100.0%	14	100.0%	14	14	כניסה ממקור מקורות	שגרתית	שדה יצחק
0.0 %	0	100.0%	28	100.0%	28	28	רשת בית חולים ומוסדות רפואה	שגרתית	שער מנשה
0.0 %	0	100.0%	14	100.0%	14	14	כניסה לבית חולים	שגרתית	שער מנשה
0.0 %	0	100.0%	23	88.5%	23	26	רשת	שגרתית	תלמי אלעזר
0.0 %	0	100.0%	11	84.6%	11	13	כניסה ממקור מקורות	שגרתית	תלמי אלעזר

**0.3 %      3      99.7%      1075      96.7%      1078      1,115      סה"כ דגימות**

						מעלה עירון	רשות		
אחוז חריגה	מספר דגימות חריגות	אחוז תקינה	מספר דגימות תקינות	אחוז ביצוע	מספר דגימות שבועו	מספר דגימות מתוכנן	סוג נקודה	קבוצת בדיקה	ישוב
0.0 %	0	100.0%	22	84.6%	22	26	רשת	שגרתית	ביאדה
0.0 %	0	100.0%	26	100.0%	26	26	רשת	שגרתית	זלפה
0.0 %	0	100.0%	13	100.0%	13	13	מאגר/בריכה יציאה	שגרתית	זלפה
0.0 %	0	100.0%	13	100.0%	13	13	כניסה ממקור מקורות	שגרתית	זלפה
0.0 %	0	100.0%	44	84.6%	44	52	רשת	שגרתית	מצמץ
0.0 %	0	100.0%	11	84.6%	11	13	כניסה ממקור מקורות	שגרתית	מצמץ
0.0 %	0	100.0%	44	84.6%	44	52	רשת	שגרתית	משירפה
0.0 %	0	100.0%	11	84.6%	11	13	כניסה ממקור מקורות	שגרתית	משירפה
0.0 %	0	100.0%	51	100.0%	51	51	רשת	שגרתית	סאלם

**מדינת ישראל  
משרד הבריאות**

**ריכוז נתונים כללי לפי סוג נקודה**

תאריך 14/03/2013  
דף 6

מתאריך 01/01/2012 עד תאריך 31/12/2012

							מעלה עירון		רשות
אחוז חריגה	מספר דגימות חריגות	אחוז תקינה	מספר דגימות תקינות	אחוז ביצוע	מספר דגימות שבועו	מספר דגימות מתוכנן	סוג נקודה	קבוצת בדיקה	ישוב
0.0 %	0	100.0%	1	100.0%	1	1	מאגר/בריכה יציאה	שגרתית	סאלם

**0.0 %      0    100.0%      236      90.8%      236      260      סה"כ דגימות**

							קציר - חריש		רשות
אחוז חריגה	מספר דגימות חריגות	אחוז תקינה	מספר דגימות תקינות	אחוז ביצוע	מספר דגימות שבועו	מספר דגימות מתוכנן	סוג נקודה	קבוצת בדיקה	ישוב
0.0 %	0	100.0%	26	100.0%	26	26	רשת	שגרתית	חריש
0.0 %	0	100.0%	13	100.0%	13	13	כניסה ממקור מקורות	שגרתית	חריש
0.0 %	0	100.0%	26	100.0%	26	26	רשת	שגרתית	קציר
0.0 %	0	100.0%	26	100.0%	26	26	כניסה ממקור מקורות	שגרתית	קציר

**0.0 %      0    100.0%      91      100.0%      91      91      סה"כ דגימות**

**0.1 %      3    99.9%      2565      95.1%      2568      2700      סה"כ דגימות לדוח**

**מדינת ישראל**  
**משרד הבריאות**

**ריכוז נתונים כללי לפי סוג נקודה**

תאריך 10/04/2013  
דף 1

מתאריך 01/01/2012 עד תאריך 31/12/2012

מחוז 72130 מחוז חיפה והקריות  
נפה 72132 נפתית חדרה

		חדרה		רשות					
אחוז חריגה	מספר דגימות חריגות	אחוז תקינה	מספר דגימות תקינות	אחוז ביצוע	מספר דגימות שבוצעו	מספר דגימות מתוכנן	סוג נקודה	קבוצת בדיקה	אתר
0.0 %	0	100.0%	24	92.3%	24	26	רשת	שגרתית	מפעל אליאנס
0.0 %	0	100.0%	12	92.3%	12	13	כניסה ממקור מים פרטי	שגרתית	מפעל אליאנס
0.0 %	0	100.0%	13	100.0%	13	13	רשת	שגרתית	תחנת כוח
0.0 %	0	100.0%	13	100.0%	13	13	מאגר/בריכה יציאה	שגרתית	תחנת כוח
0.0 %	0	100.0%	13	100.0%	13	13	כניסה ממקור מקורות	שגרתית	תחנת כוח
<b>0.0 %</b>	<b>0</b>	<b>100.0%</b>	<b>75</b>	<b>96.2%</b>	<b>75</b>	<b>78</b>	<b>סה"כ דגימות</b>		

		חוף הכרמל		רשות					
אחוז חריגה	מספר דגימות חריגות	אחוז תקינה	מספר דגימות תקינות	אחוז ביצוע	מספר דגימות שבוצעו	מספר דגימות מתוכנן	סוג נקודה	קבוצת בדיקה	אתר
0.0 %	0	100.0%	12	85.7%	12	14	כניסה ממקור מים פרטי	שגרתית	מעגן מיכאל קטן
0.0 %	0	100.0%	18	69.2%	18	26	רשת	שגרתית	פארק תעשייה קיסריה
0.0 %	0	100.0%	9	69.2%	9	13	כניסה ממקור מקורות	שגרתית	פארק תעשייה קיסריה
<b>0.0 %</b>	<b>0</b>	<b>100.0%</b>	<b>39</b>	<b>73.6%</b>	<b>39</b>	<b>53</b>	<b>סה"כ דגימות</b>		
<b>0.0 %</b>	<b>0</b>	<b>100.0%</b>	<b>114</b>	<b>87.0%</b>	<b>114</b>	<b>131</b>	<b>סה"כ דגימות לדוח</b>		

נפת חדרה- מחוז חיפה

בוצעו בשנת 2012 (במק"ג/ל)										בדיקות מתוכננות	ספק מים	רשות מקומית	מחוז / נפה
ZN		FE		CU		PB		CR					
מק"ג/ל	מס' בדיקות	מק"ג/ל	מס' בדיקות	מק"ג/ל	מס' בדיקות	מק"ג/ל	מס' בדיקות	מק"ג/ל	מס' בדיקות				
	0		0		0		0		0	4		אור עקיבא	נפת חדרה
22-31	4	0	4	0-14	4	0	4	0	4	4		מ.מ.ערערה	
0-72	3	0	3	0	3	0	3	0	3	4	מי עירון	כפר קרע	
	0		0		0		0		0	4		מ.מ.מעלה עירון	
	0		0		0		0		0	2		מ.מ.ג'יסר עזרקא	
	3		3		3		3		3	4		מ.מ. בסמ"ה	
0	1	0	1	0	1	0	1	0	1			ברטעה	
70	1	0	1	0	1	0	1	0	1			מעאויה	
300	1	0	1	0	1	0	1	0	1			עין א-סהלה	
	5		5		5		5		5	5		מ.א.חוף הכרמל	
0	1	0	1	0	1	0	1	0	1			מאיר שפיה	
609	1	142	1	0	1	2	1	0	1			מעין צבי	
0	1	0	1	0	1	0	1	0	1			נוה ים	
0	1	0	1	0	1	0	1	0	1			נחשולים	
0	1	0	1	0	1	0	1	0	1			כרם מהר"ל	
	3		3		3		3		3	7		מ.א. מנשה	
108	1	0	1	22	1	22	1	0	1			מגל	
73	1	0	1	0	1	0	1	0	1			מי עמי	
149	1	0	1	0	1	0	1	0	1			מאור	
	2		2		2		2		2	2		קציר-חריש	
88	1	0	1	14	1	0	1	0	1			קציר	
0	1	0	1	0	1	0	1	0	1			חריש	
	3		3		3		3		3	3		מ.א. אלונה	
26	1	0	1	0	1	0	1	0	1			גבעת ניל"י	
30	1	0	1	0	1	0	1	0	1			אביאל	
78	1	178	1	0	1	0	1	0	1			עמיקם	
	23		23		23		23		23	39		סה"כ	

x התקן למי שתייה

סיכום ביצוע בדיקת מתכות במי רשת בעיריות/מועצות מקומיות							
עמידה בדרישות התקנות							
נפת חדרה-מחוז חיפה							
רמת ביצוע ע"פ התקנות		מספר דגימות לביצוע ע"פ התקנות	תדירות הדיגום (בשנים)	גודל האוכלוסיה המשורתת	ספק מים	ישוב	
אחוז ביצוע	מספר דגימות שבוצעו						
100	4	4	6	<1000		גבעת עדה	
100	4	4	6	5797		עתלית	
100	4	4	6	10301	מי עירון	גת	
100	4	4	6	11471		פרדיס	
0	0	4	6	12946		גסר א-זרקא	
100	4	4	6	13567		בנימינה	
0	0	4	6	15902		אור עקיבא	
175	7	4	6	16342	מי עירון	כפר קרע	
100	4	4	6	20242		זכרון יעקב	
100	4	4	6	22828	א.ג. אל אמל	ערערה	
100	4	4	6	25875	מי עירון	באקה אל-גרביה	
100	4	4	6	33544		פרדס חנה-כרכו	
100	4	4	6	48455	מי עירון	אם אל-פחם	
100	4	4	6	82489	מי חדרה	חדרה	
	51	56		319759	<b>סיכום נפת חדרה</b>		
85.71%		עמידה בדרישות התקנות					
* חישוב העמידה בדרישת התקנות לא לוקח בחשבון							
בדיקות עודפות שנעשו מעבר למתוכנן.							



סיכום ביצוע בדיקת מתכות במי רשת בישובים של מועאות אזוריות

לשנים 2007-2012

נפת חדרה-מחוז חיפה				
מספר דגימות שבוצעו	תדירות הדיגום (שנים)	גודל האוכלוסיה המשורתת	ספק מים	ישוב
<b>0</b>		<b>1000</b>	<b>מ.א. מעלה ירון</b>	
0	6	<1000	אג. אל זלאל	זלפה
0	6	<1000	אג. אל מוראד	מצמץ
0	6	<1000	אג. אל סאלמה	סאלם
0	6	<1000	מי עירון	ביאדה
0	6	<1000	מי עירון	משרפה
<b>7</b>		<b>1000</b>	<b>מ.א. בס"מה</b>	
2	6	<1000		מעאויה
2	6	<1000		עין א-סהלה
3	6	<1000	אגודת מים - עמל	ברטעה
<b>3</b>		<b>2040</b>	<b>מ.א. אלונה</b>	
1	6	712		אביאל
1	6	653		גבעת ניל"י
1	6	675		עמיקם
<b>13</b>		<b>20592</b>	<b>מ.א. חוף כרמל</b>	
0	6	<1000		ימין אורד
0	6	<1000		כפר גלים
0	6	<1000		כפר סיטרין
0	6	207		עין חוד
1	6	224		נוה ים
1	6	265		מאיר שפיה
1	6	282		הבונים
1	6	394		דור
1	6	409		בית ארן
1	6	529		נחשולים
0	6	536		עין הוד
1	6	552		בת שלמה
1	6	594		מעין צבי
1	6	627		החותרים
1	6	632		כרם מהר"ל
0	6	635		עפר
0	6	767		עין כרמל
0	6	805		שדות ים
1	6	810		בית חנניה
0	6	911		ניר עציון
0	6	1013		צרופה
1	6	1071		גבע כרמל
0	6	1079		עין אילה
0	6	1141		מגדים
1	6	1652		מעגן מיכאל
0	6	4457		קיסריה
<b>3</b>		<b>14690</b>	<b>מ.א. מנשה</b>	
0	6	<1000		גבעת חביבה
0	6	<1000		גרנות

מספר דגימות שבוצעו	תדירות הדיגום (שנים)	גודל האוכלוסיה המשורתת	ספק מים	ישוב
0	6	<1000		מבאות עירון
0	6	172		אלעריאן
0	6	261		מצפה אילן
0	6	279		כפר גליקסון
0	6	286		אלוני יצחק
1	6	291		מי עמי
0	6	315		רגבים
0	6	355		משמרות
0	6	382		מצר
0	6	463		ברקאי
0	6	517		עין עירון
0	6	528		עין שמר
0	6	652		מענית
0	6	675		להבות חביבה
0	6	687		תלמי אלעזר
0	6	707		שדה יצחק
0	6	750		גן השומרון
0	6	839		גן שמואל
0	6	874		כפר פינס
1	6	924		מגל
0	6	937		אם אל-קטוף
1	6	1063		מאור
0	6	1733		מיסר
<b>2</b>		<b>1000</b>	<b>מ.א. קציר-חריש</b>	
1	6	<1000		
1	6	<1000		
<b>28</b>		<b>40322</b>	<b>סיכום נפת חדרה</b>	

נפת חדרה-מחוז חיפה							מחוז / נפה	חיפה / חדרה	
עכירות (NTU)						רשות מקומית			
מס' בדיקות בטווח ריכוזים				מס' בדיקות בשנת 2012					ספק מים
>3.0	3.0 - 1.1	1.0 - 0.51	≤0.5	בוצעו	מתוכנן				
0	0	2	4	6	5	מי חדרה	חדרה		
0	0	1	2	3	2		אור עקיבא		
0	0	0	3	3	3	מי עירון	אום אל פאחם		
0	1	0	2	3	3	מי עירון	באקה		
0	0	2	2	4	4		חריש קציר		
0	0	0	2	2	1		ברטעה		
0	0	0	1	1	1		מעואיה		
0	0	1	0	1	1		עין א סהלה		
<b>1</b>	<b>2</b>	<b>7</b>	<b>30</b>	<b>40</b>	<b>49</b>	מי עירון / אג' מים	<b>מעלה עירון</b>		
0	1	0	0	1			ביאדה		
0	0	0	1	1			זלפה		
0	0	0	1	1			מוסמוס		
				0			משריפה		
0	0	0	1	1			סאלם		
0	0	1	5	6			בנימינה		
0	0	0	6	6			גבעת עדה		
				0			ג'יסר אזרקא		
0	0	0	1	1		מי עירון	ג'ת		
1	0	1	1	3			זכרון יעקב		
0	0	0	3	3		מי עירון	כפר קרע		
0	0	0	3	3		אג' אל אמל	ערערה		
0	0	0	6	6			עתלית		
0	1	2	1	4			פארדיס		
0	0	3	1	4		משאבי מים	פרדס חנה		
<b>0</b>	<b>2</b>	<b>2</b>	<b>12</b>	<b>16</b>	<b>17</b>		<b>מ.א. מנשה</b>		
0	0	0	1	1			אלעריאן		
0	1	0	0	1			אום אל קוטוף		
0	0	0	1	1			ברקאי		
				0			גבעת חביבה		
0	0	0	1	1			גן השומרון		
0	0	0	1	1			גן שמואל		
0	0	0	1	1			גרנות		
0	0	0	1	1			להבות חביבה		
0	1	0	0	1			מאור		
0	0	0	1	1			מגל		
0	0	1	0	1			מי עמי		
0	0	0	1	1			מייסר		
0	0	1	0	1			מצפה אילן		
0	0	0	1	1			מצר		
0	0	0	1	1			שדה יצחק		
0	0	0	1	1			שער מנשה		
0	0	0	1	1			תלמי אלעזר		
<b>0</b>	<b>1</b>	<b>5</b>	<b>12</b>	<b>18</b>	<b>18</b>		<b>מ.א. חוף הכרמל</b>		
0	0	0	1	1			בית אורן		
0	0	0	1	1			בית חנניה		
0	0	0	1	1			בת שלמה		
0	0	1	0	1			גבע כרמל		
0	0	1	0	1			דור		

עכירות (NTU)						רשות מקומית	מחוז / נפה	
מס' בדיקות בטווח ריכוזים				מס' בדיקות בשנת 2012				ספק מים
>3.0	3.0 - 1.1	1.0 - 0.51	≤0.5	בוצעו	מתוכנן		חיפה / חדרה	
0	0	0	1	1				החותרים
0	0	1	0	1				ימין אורד
0	0	0	1	1				כפר גלים
0	0	0	1	1				כפר סיטרין
0	0	0	1	1				מאיר שפייה
0	0	1	0	1				מגדים
0	0	0	1	1				מעגן מיכאל
0	1	0	0	1				מעין צבי
0	0	1	0	1				נחשולים
0	0	0	1	1				עין אילה
0	0	0	1	1				צרופה
0	0	0	1	1				קיסריה
0	0	0	1	1				שדות ים
<b>2</b>	<b>0</b>	<b>2</b>	<b>0</b>	<b>4</b>	<b>3</b>			<b>אלונה</b>
0	0	1	0	1				אביאל
2	0	1	0	3				עמיקם
<b>3</b>	<b>6</b>	<b>22</b>	<b>70</b>	<b>101</b>	<b>107</b>			<b>סה"כ נפת חדרה</b>

נפת חדרה-מחוז חיפה															
התפלגות ריכוזים פלואוריד במי רשת (מג"ל)										ממוצע הריכוזים	טווח הריכוזים	מס' בדיקות שבוצעו	מס' בדיקות שתוכננו	הפלרה	רשות ישוב
%	>1.7	%	1.21-1.7	%	0.7-1.2	%	0.5-0.69	%	< 0.5						
0	0	0	0	35	14	18	7	48	19	0.50	0.1-0.88	40	40	√	חדרה
0	0	0	0	0	0	36	15	64	27	0.47	0.37-0.60	42	45	√	אם אל-פחם
0	0	0	0	73	30	5	2	22	9	0.71	0.29-0.92	41	42	√	באקה אל-גרביה
0	0	0	0	67	6	33	3	0	0	0.77	0.56-0.89	9	9	√	כפר קרע
0	0	0	0	0	0	0	0	100	3	0.31	0.3-0.32	3	3	√	ערעה**
0	0	0	0	0	0	8	1	92	11	0.36	0.0-0.54	12	12	√	בנימינה
0	0	0	0	100	2	0	0	0	0	0.83	0.79-0.87	2	2	√	מ.מ. גבעת עדה
0	0	0	0	0	0	0	0	100	6	0.47	0.46-0.48	6	18	√	גת**
0	0	0	0	0	0	44	8	56	10	0.47	0.36-0.57	18	18	√	זכרון יעקב
0	0	0	0	33	1	0	0	67	2	0.41	0-0.86	3	3	√	עתלית**
0	0	0	0	0	0	0	0	100	18	0.03	0.0-0.22	18	18	√	פרדיס
0	0	0	0	62	23	14	5	24	9	0.68	0.28-0.91	37	36	√	פרדס חנה-כרכו
0	0	0	0	0	0	39	7	61	11	0.43	0.23-0.66	18	18	√	אור עקיבה
												0	18	√	גסר א-זרקא**
<b>0</b>	<b>0</b>	<b>0</b>	<b>0</b>	<b>82</b>	<b>9</b>	<b>18</b>	<b>2</b>	<b>0</b>	<b>0</b>			<b>11</b>	<b>11</b>	√	<b>מ.מ. קציר חריש</b>
0	0	0	0	75	6	25	2	0	0	0.81	0.6-1.01	8	8		קציר
0	0	0	0	100	3	0	0	0	0	0.99	0.94-1.02	3	3		חריש
0	0	<b>0</b>	<b>0</b>	<b>11</b>	<b>1</b>	<b>44</b>	<b>4</b>	<b>44</b>	<b>4</b>			<b>9</b>	<b>9</b>	√	<b>מ.מ. בסמ"ה</b>
0	0	0	0	0	0	33	1	67	2	0.48	0.46-0.52	3	3		מעאווה
0	0	0	0	0	0	100	3	0	0	0.58	0.5-0.66	3	3		ברטעה
0	0	0	0	33	1	0	0	67	2	0.53	0.35-0.87	3	3		עין א-סהלה
<b>0</b>	<b>0</b>	<b>0</b>	<b>0</b>	<b>0</b>	<b>0</b>	<b>22</b>	<b>2</b>	<b>78</b>	<b>7</b>			<b>9</b>	<b>9</b>	√	<b>מ.א. חוף הכרמל**</b>
0	0	0	0	0	0	33	1	67	2	0.20	0-0.6	3	3		החותרים
0	0	0	0	0	0	33	1	67	2	0.23	0-0.59	3	3		נחשולים
0	0	0	0	0	0	0	0	100	3	0.04	0-0.13	3	3		ניר עציון
<b>0</b>	<b>0</b>	<b>0</b>	<b>0</b>	<b>78</b>	<b>7</b>	<b>0</b>	<b>0</b>	<b>22</b>	<b>2</b>			<b>9</b>	<b>12</b>	√	<b>מ.א. מנשה</b>
0	0	0	0	100	2	0	0	0	0	0.89	0.79-0.99	2	3		אלעריאן
0	0	0	0	67	2	0	0	33	1	0.68	0.37-0.85	3	3		מאור
0	0	0	0	100	1	0	0	0	0	0.86	0.86	1	3		משמרות
0	0	0	0	67	2	0	0	33	1	0.67	0.35-0.86	3	3		שדה יצחק
<b>0</b>	<b>0</b>	<b>0</b>	<b>0</b>	<b>44</b>	<b>4</b>	<b>22</b>	<b>2</b>	<b>33</b>	<b>3</b>			<b>9</b>	<b>15</b>	√	<b>מ.א. מעלה עירון**</b>
0	0	0	0	0	0	50	1	50	1	0.54	0.44-0.64	2	3		ביאדה
0	0	0	0	100	2	0	0	0	0	0.93	0.92-0.93	2	3		זלפה
0	0	0	0	0	0	50	1	50	1	0.52	0.44-0.60	2	3		מצמץ
0	0	0	0	0	0	0	0	100	1	0.44	0.44	1	3		משירפה
0	0	0	0	100	2	0	0	0	0	0.91	0.89-0.92	2	3		סאלם
<b>0</b>	<b>0</b>	<b>0</b>	<b>0</b>	<b>33</b>	<b>1</b>	<b>0</b>	<b>0</b>	<b>67</b>	<b>2</b>			<b>3</b>	<b>3</b>		<b>מ.א. אלונה</b>
0	0	0	0	100	1	0	0	0	0	0.85	0.85	1	1		אביאל
0	0	0	0	0	0	0	0	100	1	0.31	0.31	1	1		גבעת נילי
0	0	0	0	0	0	0	0	100	1	0.32	0.32	1	1		עמיקם
<b>0</b>	<b>0</b>	<b>0</b>	<b>0</b>	<b>33</b>	<b>98</b>	<b>19</b>	<b>58</b>	<b>48</b>	<b>143</b>			<b>299</b>	<b>341</b>		<b>סיכום</b>

נפת נתניה-מחז מרכז- ביצוע בדיקות מיקרוביאליות

אחוז חריגה (לאחר דיגום חוזר)	מס' דגימות חריגות לאחר בדיקה חוזרת	סה"כ דגימות חריגות	אחוז ביצוע			בדיקות שבוצעו לפי תוכנית הדיגום	מס' בדיקות מתוכננות	מס' בדיקות שבוצעו (שגרתיות, נוספות, חוזרות)	ספק מים	רשות
			<75	75 - 89	90 - 100					
0.4	5	9			98	1165	1187	1300	מי נתניה	ע. נתניה
0	0	1			99.5	194	195	195		ע. טיבה
4.6	6	6			98.9	193	195	203	מעיינות המשולש	ע. טירה
0	0	0		87.5		91	104	91		ע. קלנסווה
0	0	1			99.3	2110	2125	2181		מ.א. עמק חפר
0.2	2	6			99.4	866	871	875		מ.א.לב השרון
0	0	0			95.5	730	764	764		מ.א. חוף השרון
0	0	0			95	362	381	381	מקורות	מ.א.שומרון
0	0	0			100	52	52	52		מ.מ. אליכין
0	0	0			99.5	195	196	194	מי השרון	מ.מ. אבן יהודה
0	0	0			99	103	104	103	מי השרון	מ.מ. כפר יונה
0	0	0			91	71	78	71	מי השרון	מ.מ. פרדסיה
0	0	0			94.8	239	252	241	מי השרון	מ.מ.קדימה-צורן
									אג. מים קדימה	
0	0	0			100	78	78	78	מי השרון	מ.מ. תל מונד
0	0	0		*89.2		149	167	165	מקורות	מ.מ.זמר
0	0	0			100	122	122	122		אתרים
<b>0.2</b>	<b>14</b>	<b>23</b>			<b>97.8</b>	<b>6720</b>	<b>6871</b>	<b>7016</b>		<b>סה"כ</b>

**מדינת ישראל**  
**משרד הבריאות**

**ריכוז נתונים כללי לפי סוג נקודה**

תאריך 14/03/2013  
דף 1

מתאריך 01/01/2012 עד תאריך 31/12/2012

מחוז 72140 מחוז מרכז  
נפה 72141 נפתית נתניה

רשות לב השרון (ג)

אחוז חריגה	מספר דגימות חריגות	אחוז תקינה	מספר דגימות תקינות	אחוז ביצוע	מספר דגימות שבועו	מספר דגימות מתוכן	סוג נקודה	קבוצת בדיקה	ישוב
0.0 %	0	100.0%	26	100.0%	26	26	רשת	שגרתית	בני דרור
0.0 %	0	100.0%	13	100.0%	13	13	מאגר/בריכה יציאה	שגרתית	בני דרור
0.0 %	0	100.0%	13	100.0%	13	13	כניסה ממקור מקורות	שגרתית	בני דרור
0.0 %	0	100.0%	13	100.0%	13	13	רשת	שגרתית	גאולים
0.0 %	0	100.0%	13	100.0%	13	13	כניסה ממקור מים פרטי	שגרתית	גאולים
0.0 %	0	100.0%	13	100.0%	13	13	מאגר/בריכה יציאה	שגרתית	גאולים
0.0 %	0	100.0%	13	100.0%	13	13	כניסה ממקור מקורות	שגרתית	גאולים
0.0 %	0	100.0%	26	100.0%	26	26	רשת	שגרתית	גנות הדר
0.0 %	0	100.0%	13	100.0%	13	13	כניסה ממקור מקורות	שגרתית	גנות הדר
0.0 %	0	100.0%	26	100.0%	26	26	רשת	שגרתית	חרות
0.0 %	0	100.0%	26	100.0%	26	26	כניסה ממקור מים פרטי	שגרתית	חרות
7.7 %	1	92.3%	12	100.0%	13	13	מאגר/בריכה יציאה	שגרתית	חרות
0.0 %	0	100.0%	26	100.0%	26	26	רשת	שגרתית	ינוב
0.0 %	0	100.0%	13	100.0%	13	13	כניסה ממקור מקורות	שגרתית	ינוב
0.0 %	0	100.0%	26	100.0%	26	26	רשת	שגרתית	כפר הים
0.0 %	0	100.0%	13	100.0%	13	13	כניסה ממקור מים פרטי	שגרתית	כפר הים
0.0 %	0	100.0%	13	100.0%	13	13	מאגר/בריכה יציאה	שגרתית	כפר הים
0.0 %	0	100.0%	39	100.0%	39	39	רשת	שגרתית	כפר יעבץ
0.0 %	0	100.0%	13	100.0%	13	13	כניסה ממקור מקורות	שגרתית	כפר יעבץ
3.8 %	1	96.2%	25	100.0%	26	26	רשת	שגרתית	משמרת
0.0 %	0	100.0%	25	96.2%	25	26	כניסה ממקור מים פרטי	שגרתית	משמרת
0.0 %	0	100.0%	13	100.0%	13	13	מאגר/בריכה יציאה	שגרתית	משמרת
0.0 %	0	100.0%	26	100.0%	26	26	רשת	שגרתית	נורדיה
0.0 %	0	100.0%	13	100.0%	13	13	כניסה ממקור מקורות	שגרתית	נורדיה
0.0 %	0	100.0%	26	100.0%	26	26	רשת	שגרתית	נצני עז
0.0 %	0	100.0%	12	92.3%	12	13	כניסה ממקור מקורות	שגרתית	נצני עז
0.0 %	0	100.0%	26	100.0%	26	26	רשת	שגרתית	עזריאל

**מדינת ישראל**  
**משרד הבריאות**

**ריכוז נתונים כללי לפי סוג נקודה**

תאריך 14/03/2013  
דף 2

מתאריך 01/01/2012 עד תאריך 31/12/2012

**רשות לב השרון (ג)**

אחוז חריגה	מספר דגימות חריגות	אחוז תקינה	מספר דגימות תקינות	אחוז ביצוע	מספר דגימות שבועו	מספר דגימות מתוכנן	סוג נקודה	קבוצת בדיקה	ישוב
0.0 %	0	100.0%	13	100.0%	13	13	כניסה ממקור מקורות	שגרתית	עזריאל
0.0 %	0	100.0%	39	100.0%	39	39	רשת	שגרתית	עין ורד
0.0 %	0	100.0%	36	92.3%	36	39	כניסה ממקור מים פרטי	שגרתית	עין ורד
0.0 %	0	100.0%	39	100.0%	39	39	מאגר/בריכה יציאה	שגרתית	עין ורד
0.0 %	0	100.0%	13	100.0%	13	13	רשת	שגרתית	עין שריד
0.0 %	0	100.0%	13	100.0%	13	13	מאגר/בריכה יציאה	שגרתית	עין שריד
0.0 %	0	100.0%	13	100.0%	13	13	כניסה ממקור מקורות	שגרתית	עין שריד
0.0 %	0	100.0%	26	100.0%	26	26	רשת	שגרתית	פורת
0.0 %	0	100.0%	13	100.0%	13	13	כניסה ממקור מקורות	שגרתית	פורת
0.0 %	0	100.0%	26	100.0%	26	26	רשת	שגרתית	צור משה
0.0 %	0	100.0%	13	100.0%	13	13	כניסה ממקור מים פרטי	שגרתית	צור משה
0.0 %	0	100.0%	13	100.0%	13	13	מאגר/בריכה יציאה	שגרתית	צור משה
0.0 %	0	100.0%	39	100.0%	39	39	רשת	שגרתית	שער אפרים
0.0 %	0	100.0%	13	100.0%	13	13	כניסה ממקור מקורות	שגרתית	שער אפרים
0.0 %	0	100.0%	26	100.0%	26	26	רשת	שגרתית	תנבות
0.0 %	0	100.0%	13	100.0%	13	13	כניסה ממקור מקורות	שגרתית	תנבות

**סה"כ דגימות** 871    866    99.4%    864    99.8%    2    0.2 %

**רשות חוף השרון**

אחוז חריגה	מספר דגימות חריגות	אחוז תקינה	מספר דגימות תקינות	אחוז ביצוע	מספר דגימות שבועו	מספר דגימות מתוכנן	סוג נקודה	קבוצת בדיקה	ישוב
0.0 %	0	100.0%	26	100.0%	26	26	רשת	שגרתית	אודים
0.0 %	0	100.0%	12	92.3%	12	13	מאגר/בריכה יציאה	שגרתית	אודים
0.0 %	0	100.0%	12	92.3%	12	13	כניסה ממקור מקורות	שגרתית	אודים
0.0 %	0	100.0%	25	96.2%	25	26	רשת	שגרתית	ארסוף
0.0 %	0	100.0%	12	92.3%	12	13	כניסה ממקור מים פרטי	שגרתית	ארסוף
0.0 %	0	100.0%	1	100.0%	1	1	מאגר/בריכה יציאה	שגרתית	ארסוף
0.0 %	0	100.0%	24	92.3%	24	26	רשת	שגרתית	בית יהושע
0.0 %	0	100.0%	12	92.3%	12	13	כניסה ממקור מים פרטי	שגרתית	בית יהושע
0.0 %	0	100.0%	26	100.0%	26	26	רשת	שגרתית	בני ציון



**מדינת ישראל**  
**משרד הבריאות**

**ריכוז נתונים כללי לפי סוג נקודה**

תאריך 14/03/2013  
דף 3

מתאריך 01/01/2012 עד תאריך 31/12/2012

								חוף השרון	רשות
אחוז חריגה	מספר דגימות חריגות	אחוז תקינה	מספר דגימות תקינות	אחוז ביצוע	מספר דגימות שבועו	מספר דגימות מתוכנן	סוג נקודה	קבוצת בדיקה	ישוב
0.0 %	0	100.0%	12	92.3%	12	13	כניסה ממקור מים פרטי	שגרתית	בני ציון
0.0 %	0	100.0%	13	100.0%	13	13	מאגר/בריכה יציאה	שגרתית	בני ציון
0.0 %	0	100.0%	13	100.0%	13	13	כניסה ממקור מקורות	שגרתית	בני ציון
0.0 %	0	100.0%	26	100.0%	26	26	רשת	שגרתית	בצרה
0.0 %	0	100.0%	36	92.3%	36	39	כניסה ממקור מים פרטי	שגרתית	בצרה
0.0 %	0	100.0%	13	100.0%	13	13	מאגר/בריכה יציאה	שגרתית	בצרה
0.0 %	0	100.0%	26	100.0%	26	26	רשת	שגרתית	גליל ים
0.0 %	0	100.0%	13	100.0%	13	13	כניסה ממקור מים פרטי	שגרתית	גליל ים
0.0 %	0	100.0%	13	100.0%	13	13	מאגר/בריכה יציאה	שגרתית	גליל ים
0.0 %	0	100.0%	26	100.0%	26	26	רשת	שגרתית	געש
0.0 %	0	100.0%	22	91.7%	22	24	כניסה ממקור מים פרטי	שגרתית	געש
0.0 %	0	100.0%	14	93.3%	14	15	מאגר/בריכה יציאה	שגרתית	געש
0.0 %	0	100.0%	26	100.0%	26	26	רשת	שגרתית	חרוצים
0.0 %	0	100.0%	13	100.0%	13	13	כניסה ממקור מקורות	שגרתית	חרוצים
0.0 %	0	100.0%	39	100.0%	39	39	רשת	שגרתית	יקום
0.0 %	0	100.0%	11	84.6%	11	13	כניסה ממקור מים פרטי	שגרתית	יקום
0.0 %	0	100.0%	12	92.3%	12	13	מאגר/בריכה יציאה	שגרתית	יקום
0.0 %	0	100.0%	12	92.3%	12	13	כניסה ממקור מקורות	שגרתית	יקום
0.0 %	0	100.0%	24	92.3%	24	26	רשת	שגרתית	כפר נטר
0.0 %	0	100.0%	12	92.3%	12	13	כניסה ממקור מים פרטי	שגרתית	כפר נטר
0.0 %	0	100.0%	12	92.3%	12	13	מאגר/בריכה יציאה	שגרתית	כפר נטר
0.0 %	0	100.0%	25	96.2%	25	26	רשת	שגרתית	רשפון
0.0 %	0	100.0%	12	92.3%	12	13	כניסה ממקור מים פרטי	שגרתית	רשפון
0.0 %	0	100.0%	13	100.0%	13	13	מאגר/בריכה יציאה	שגרתית	רשפון
0.0 %	0	100.0%	26	100.0%	26	26	רשת	שגרתית	שפיים
0.0 %	0	100.0%	12	92.3%	12	13	כניסה ממקור מים פרטי	שגרתית	שפיים
0.0 %	0	100.0%	24	92.3%	24	26	מאגר/בריכה יציאה	שגרתית	שפיים
0.0 %	0	100.0%	48	92.3%	48	52	רשת	שגרתית	תל יצחק
0.0 %	0	100.0%	12	92.3%	12	13	מאגר/בריכה יציאה	שגרתית	תל יצחק

**מדינת ישראל**  
**משרד הבריאות**

**ריכוז נתונים כללי לפי סוג נקודה**

תאריך 14/03/2013  
דף 4

מתאריך 01/01/2012 עד תאריך 31/12/2012

חוף השרון		רשות		חוף השרון		רשות			
אחוז חריגה	מספר דגימות חריגות	אחוז תקינה	מספר דגימות תקינות	אחוז ביצוע	מספר דגימות שבועו	מספר דגימות מתוכנן	סוג נקודה	קבוצת בדיקה	ישוב
0.0 %	0	100.0%	24	92.3%	24	26	כניסה ממקור מקורות	שגרתית	תל יצחק

**0.0 %      0      100.0%      734      95.6%      734      768      סה"כ דגימות**

עמק חפר		רשות		עמק חפר		רשות			
אחוז חריגה	מספר דגימות חריגות	אחוז תקינה	מספר דגימות תקינות	אחוז ביצוע	מספר דגימות שבועו	מספר דגימות מתוכנן	סוג נקודה	קבוצת בדיקה	ישוב
0.0 %	0	100.0%	26	100.0%	26	26	רשת	שגרתית	אביחיל
0.0 %	0	100.0%	13	100.0%	13	13	כניסה ממקור מים פרטי	שגרתית	אביחיל
0.0 %	0	100.0%	13	100.0%	13	13	כניסה ממקור מקורות	שגרתית	אביחיל
0.0 %	0	100.0%	26	100.0%	26	26	רשת	שגרתית	אחיטוב
0.0 %	0	100.0%	13	100.0%	13	13	כניסה ממקור מקורות	שגרתית	אחיטוב
0.0 %	0	100.0%	26	100.0%	26	26	רשת	שגרתית	אלישיב
0.0 %	0	100.0%	13	100.0%	13	13	כניסה ממקור מקורות	שגרתית	אלישיב
0.0 %	0	100.0%	26	100.0%	26	26	רשת	שגרתית	אמץ
0.0 %	0	100.0%	13	100.0%	13	13	כניסה ממקור מקורות	שגרתית	אמץ
0.0 %	0	100.0%	39	100.0%	39	39	רשת	שגרתית	בארותים
0.0 %	0	100.0%	13	100.0%	13	13	כניסה ממקור מקורות	שגרתית	בארותים
0.0 %	0	100.0%	26	100.0%	26	26	רשת	שגרתית	בורגתה
0.0 %	0	100.0%	13	100.0%	13	13	כניסה ממקור מקורות	שגרתית	בורגתה
0.0 %	0	100.0%	26	100.0%	26	26	רשת	שגרתית	בחן
0.0 %	0	100.0%	13	100.0%	13	13	כניסה ממקור מקורות	שגרתית	בחן
0.0 %	0	100.0%	39	100.0%	39	39	רשת	שגרתית	בית הלוי
0.0 %	0	100.0%	13	100.0%	13	13	כניסה ממקור מקורות	שגרתית	בית הלוי
0.0 %	0	100.0%	39	100.0%	39	39	רשת	שגרתית	בית חרות
0.0 %	0	100.0%	13	100.0%	13	13	כניסה ממקור מקורות	שגרתית	בית חרות
0.0 %	0	100.0%	26	100.0%	26	26	רשת	שגרתית	בית ינאי
0.0 %	0	100.0%	13	100.0%	13	13	כניסה ממקור מקורות	שגרתית	בית ינאי
0.0 %	0	100.0%	39	100.0%	39	39	רשת	שגרתית	בית יצחק-שער

**מדינת ישראל**  
**משרד הבריאות**

**ריכוז נתונים כללי לפי סוג נקודה**

תאריך 14/03/2013  
דף 5

מתאריך 01/01/2012 עד תאריך 31/12/2012

		רשות		עמק חפר					
אחוז חריגה	מספר דגימות חריגות	אחוז תקינה	מספר דגימות תקינות	אחוז ביצוע	מספר דגימות שבועו	מספר דגימות מתוכנן	סוג נקודה	קבוצת בד"קה	ישוב
0.0 %	0	100.0%	11	84.6%	11	13	כניסה ממקור מים פרטי	שגרתית	בית יצחק-שער
0.0 %	0	100.0%	13	92.9%	13	14	מאגר/בריכה יציאה	שגרתית	בית יצחק-שער
0.0 %	0	100.0%	26	100.0%	26	26	כניסה ממקור מקורות	שגרתית	בית יצחק-שער
0.0 %	0	100.0%	51	98.1%	51	52	רשת	שגרתית	ביתן אהרן
0.0 %	0	100.0%	13	100.0%	13	13	כניסה ממקור מקורות	שגרתית	ביתן אהרן
0.0 %	0	100.0%	37	100.0%	37	37	רשת	שגרתית	בת חפר
0.0 %	0	100.0%	13	100.0%	13	13	כניסה ממקור מקורות	שגרתית	בת חפר
0.0 %	0	100.0%	26	100.0%	26	26	רשת	שגרתית	גאולי תימן
0.0 %	0	100.0%	13	100.0%	13	13	כניסה ממקור מים פרטי	שגרתית	גאולי תימן
0.0 %	0	100.0%	13	100.0%	13	13	כניסה ממקור מקורות	שגרתית	גאולי תימן
0.0 %	0	100.0%	13	100.0%	13	13	רשת	שגרתית	גבעת חיים(אחו)
0.0 %	0	100.0%	13	100.0%	13	13	כניסה ממקור מים פרטי	שגרתית	גבעת חיים(אחו)
0.0 %	0	100.0%	13	100.0%	13	13	מאגר/בריכה יציאה	שגרתית	גבעת חיים(אחו)
0.0 %	0	100.0%	13	100.0%	13	13	כניסה ממקור מקורות	שגרתית	גבעת חיים(אחו)
0.0 %	0	100.0%	26	100.0%	26	26	רשת	שגרתית	גבעת חיים(מאח)
0.0 %	0	100.0%	12	100.0%	12	12	כניסה ממקור מים פרטי	שגרתית	גבעת חיים(מאח)
0.0 %	0	100.0%	13	100.0%	13	13	מאגר/בריכה יציאה	שגרתית	גבעת חיים(מאח)
0.0 %	0	100.0%	13	100.0%	13	13	כניסה ממקור מקורות	שגרתית	גבעת חיים(מאח)
0.0 %	0	100.0%	26	100.0%	26	26	רשת	שגרתית	גבעת שפירא
0.0 %	0	100.0%	13	100.0%	13	13	כניסה ממקור מקורות	שגרתית	גבעת שפירא
0.0 %	0	100.0%	26	100.0%	26	26	רשת	שגרתית	גן יאשיה
0.0 %	0	100.0%	12	92.3%	12	13	כניסה ממקור מקורות	שגרתית	גן יאשיה
0.0 %	0	100.0%	38	97.4%	38	39	רשת	שגרתית	הדר עם
0.0 %	0	100.0%	11	100.0%	11	11	כניסה ממקור מים פרטי	שגרתית	הדר עם
0.0 %	0	100.0%	26	100.0%	26	26	רשת	שגרתית	המעפיל
0.0 %	0	100.0%	13	100.0%	13	13	כניסה ממקור מים פרטי	שגרתית	המעפיל
0.0 %	0	100.0%	12	100.0%	12	12	מאגר/בריכה יציאה	שגרתית	המעפיל
0.0 %	0	100.0%	25	96.2%	25	26	רשת	שגרתית	העגן

**מדינת ישראל**  
**משרד הבריאות**

**ריכוז נתונים כללי לפי סוג נקודה**

תאריך 14/03/2013  
דף 6

מתאריך 01/01/2012 עד תאריך 31/12/2012

								עמק חפר	רשות
אחוז חריגה	מספר דגימות חריגות	אחוז תקינה	מספר דגימות תקינות	אחוז ביצוע	מספר דגימות שבועו	מספר דגימות מתוכנן	סוג נקודה	קבוצת בדיקה	ישוב
0.0 %	0	100.0%	13	100.0%	13	13	כניסה ממקור מים פרטי	שגרתית	העגן
0.0 %	0	100.0%	13	100.0%	13	13	מאגר/בריכה יציאה	שגרתית	העגן
0.0 %	0	100.0%	13	100.0%	13	13	כניסה ממקור מקורות	שגרתית	העגן
0.0 %	0	100.0%	77	98.7%	77	78	רשת	שגרתית	חבצלת השרון
0.0 %	0	100.0%	39	100.0%	39	39	כניסה ממקור מקורות	שגרתית	חבצלת השרון
0.0 %	0	100.0%	26	100.0%	26	26	רשת	שגרתית	חבת ציון
0.0 %	0	100.0%	13	100.0%	13	13	כניסה ממקור מקורות	שגרתית	חבת ציון
0.0 %	0	100.0%	26	100.0%	26	26	רשת	שגרתית	חגלה
0.0 %	0	100.0%	13	100.0%	13	13	כניסה ממקור מקורות	שגרתית	חגלה
0.0 %	0	100.0%	26	100.0%	26	26	רשת	שגרתית	חופית
0.0 %	0	100.0%	13	100.0%	13	13	כניסה ממקור מקורות	שגרתית	חופית
0.0 %	0	100.0%	26	100.0%	26	26	רשת	שגרתית	חניאל
0.0 %	0	100.0%	13	100.0%	13	13	כניסה ממקור מקורות	שגרתית	חניאל
0.0 %	0	100.0%	26	100.0%	26	26	רשת	שגרתית	חרב לאת
0.0 %	0	100.0%	13	100.0%	13	13	כניסה ממקור מים פרטי	שגרתית	חרב לאת
0.0 %	0	100.0%	13	100.0%	13	13	מאגר/בריכה יציאה	שגרתית	חרב לאת
0.0 %	0	100.0%	13	100.0%	13	13	כניסה ממקור מקורות	שגרתית	חרב לאת
0.0 %	0	100.0%	39	100.0%	39	39	רשת	שגרתית	יד חנה
0.0 %	0	100.0%	13	100.0%	13	13	כניסה ממקור מקורות	שגרתית	יד חנה
0.0 %	0	100.0%	26	100.0%	26	26	רשת	שגרתית	ידידיה
0.0 %	0	100.0%	13	100.0%	13	13	כניסה ממקור מים פרטי	שגרתית	ידידיה
0.0 %	0	100.0%	13	100.0%	13	13	מאגר/בריכה יציאה	שגרתית	ידידיה
0.0 %	0	100.0%	13	100.0%	13	13	כניסה ממקור מקורות	שגרתית	ידידיה
0.0 %	0	100.0%	52	100.0%	52	52	רשת	שגרתית	כפר הרא"ה
0.0 %	0	100.0%	13	100.0%	13	13	כניסה ממקור מים פרטי	שגרתית	כפר הרא"ה
0.0 %	0	100.0%	13	100.0%	13	13	כניסה ממקור מקורות	שגרתית	כפר הרא"ה
0.0 %	0	100.0%	39	100.0%	39	39	רשת	שגרתית	כפר ויתקין
0.0 %	0	100.0%	13	100.0%	13	13	כניסה ממקור מקורות	שגרתית	כפר ויתקין

**מדינת ישראל**  
**משרד הבריאות**

**ריכוז נתונים כללי לפי סוג נקודה**

תאריך 14/03/2013  
דף 7

מתאריך 01/01/2012 עד תאריך 31/12/2012

						עמק חפר	רשות		
אחוז חריגה	מספר דגימות חריגות	אחוז תקינה	מספר דגימות תקינות	אחוז ביצוע	מספר דגימות שבועו	מספר דגימות מתוכנן	סוג נקודה	קבוצת בדיקה	ישוב
0.0 %	0	100.0%	26	100.0%	26	26	רשת	שגרתית	כפר חיים
0.0 %	0	100.0%	2	100.0%	2	2	מאגר/בריכה יציאה	שגרתית	כפר חיים
0.0 %	0	100.0%	13	100.0%	13	13	כניסה ממקור מקורות	שגרתית	כפר חיים
0.0 %	0	100.0%	39	100.0%	39	39	רשת	שגרתית	כפר מונש
0.0 %	0	100.0%	13	100.0%	13	13	כניסה ממקור מים פרטי	שגרתית	כפר מונש
0.0 %	0	100.0%	13	100.0%	13	13	כניסה ממקור מקורות	שגרתית	כפר מונש
0.0 %	0	100.0%	13	100.0%	13	13	רשת	שגרתית	מדרשת רופין
0.0 %	0	100.0%	13	100.0%	13	13	כניסה ממקור מים פרטי	שגרתית	מדרשת רופין
0.0 %	0	100.0%	13	100.0%	13	13	מאגר/בריכה יציאה	שגרתית	מדרשת רופין
0.0 %	0	100.0%	26	100.0%	26	26	רשת	שגרתית	מכמרת
0.0 %	0	100.0%	26	100.0%	26	26	כניסה ממקור מים פרטי	שגרתית	מכמרת
0.0 %	0	100.0%	26	100.0%	26	26	מאגר/בריכה יציאה	שגרתית	מכמרת
0.0 %	0	100.0%	24	100.0%	24	24	רשת	שגרתית	מעברות
0.0 %	0	100.0%	13	100.0%	13	13	כניסה ממקור מים פרטי	שגרתית	מעברות
0.0 %	0	100.0%	11	84.6%	11	13	מאגר/בריכה יציאה	שגרתית	מעברות
0.0 %	0	100.0%	11	100.0%	11	11	כניסה ממקור מקורות	שגרתית	מעברות
0.0 %	0	100.0%	26	100.0%	26	26	רשת	שגרתית	משמר השרון
0.0 %	0	100.0%	13	100.0%	13	13	כניסה ממקור מקורות	שגרתית	משמר השרון
0.0 %	0	100.0%	26	100.0%	26	26	רשת	שגרתית	נעורים
0.0 %	0	100.0%	13	100.0%	13	13	כניסה ממקור מקורות	שגרתית	נעורים
0.0 %	0	100.0%	26	100.0%	26	26	רשת	שגרתית	עין החורש
0.0 %	0	100.0%	13	100.0%	13	13	כניסה ממקור מים פרטי	שגרתית	עין החורש
0.0 %	0	100.0%	13	100.0%	13	13	מאגר/בריכה יציאה	שגרתית	עין החורש
0.0 %	0	100.0%	13	100.0%	13	13	כניסה ממקור מקורות	שגרתית	עין החורש
0.0 %	0	100.0%	39	100.0%	39	39	רשת	שגרתית	עלש
0.0 %	0	100.0%	13	100.0%	13	13	כניסה ממקור מקורות	שגרתית	עלש
<b>0.0 %</b>	<b>0</b>	<b>100.0%</b>	<b>2115</b>	<b>99.5%</b>	<b>2115</b>	<b>2,125</b>	<b>סה"כ דגימות</b>		

**מדינת ישראל**  
**משרד הבריאות**

**ריכוז נתונים כללי לפי סוג נקודה**

תאריך 14/03/2013  
דף 8

מתאריך 01/01/2012 עד תאריך 31/12/2012

		רשות		שומרון					
אחוז חריגה	מספר דגימות חריגות	אחוז תקינה	מספר דגימות תקינות	אחוז ביצוע	מספר דגימות שבועו	מספר דגימות מתוכנן	סוג נקודה	קבוצת בד"קה	ישוב
0.0 %	0	100.0%	26	100.0%	26	26	רשת	שגרתית	אבני חפץ
0.0 %	0	100.0%	13	100.0%	13	13	כניסה ממקור מים פרטי	שגרתית	אבני חפץ
0.0 %	0	100.0%	48	100.0%	48	48	רשת	שגרתית	חננית
0.0 %	0	100.0%	24	100.0%	24	24	כניסה ממקור מקורות	שגרתית	חננית
0.0 %	0	100.0%	24	92.3%	24	26	רשת	שגרתית	חרמש
0.0 %	0	100.0%	12	92.3%	12	13	מאגר/בריכה יציאה	שגרתית	חרמש
0.0 %	0	100.0%	12	92.3%	12	13	כניסה ממקור מקורות	שגרתית	חרמש
0.0 %	0	100.0%	24	92.3%	24	26	רשת	שגרתית	מבוא דותן
0.0 %	0	100.0%	12	92.3%	12	13	כניסה ממקור מקורות	שגרתית	מבוא דותן
0.0 %	0	100.0%	26	100.0%	26	26	רשת	שגרתית	ענב
0.0 %	0	100.0%	13	100.0%	13	13	כניסה ממקור מים פרטי	שגרתית	ענב
0.0 %	0	100.0%	13	100.0%	13	13	מאגר/בריכה יציאה	שגרתית	ענב
0.0 %	0	100.0%	24	92.3%	24	26	רשת	שגרתית	ריחן
0.0 %	0	100.0%	12	92.3%	12	13	כניסה ממקור מקורות	שגרתית	ריחן
0.0 %	0	100.0%	26	100.0%	26	26	רשת	שגרתית	שבי שומרון
0.0 %	0	100.0%	13	100.0%	13	13	כניסה ממקור מים פרטי	שגרתית	שבי שומרון
0.0 %	0	100.0%	18	75.0%	18	24	רשת	שגרתית	שקד
0.0 %	0	100.0%	22	88.0%	22	25	כניסה ממקור מקורות	שגרתית	שקד
<b>0.0 %</b>	<b>0</b>	<b>100.0%</b>	<b>362</b>	<b>95.0%</b>	<b>362</b>	<b>381</b>	<b><u>סה"כ דגימות</u></b>		
<b>0.0 %</b>	<b>2</b>	<b>100.0%</b>	<b>4075</b>	<b>98.4%</b>	<b>4077</b>	<b>4145</b>	<b><u>סה"כ דגימות לדוח</u></b>		

**מדינת ישראל  
משרד הבריאות**

**ריכוז נתונים כללי לפי סוג נקודה**

תאריך  
דף 1

31/12/2012 עד תאריך 01/01/2012 מתאריך

מחוז 72140 מחוז מרכז  
נפה 72141 נפתית נתניה

							רשות				
							אבן יהודה				
אתר	קבוצת בדיקה	סוג נקודה	מספר דגימות מתוכן	מספר דגימות שבוצעו	אחוז ביצוע	מספר דגימות תקינות	אחוז תקינה	מספר דגימות חריגות	אחוז חריגה		
מוסד הדסים	שגרתית	רשת	26	26	100.0%	26	100.0%	0	0.0 %		
מוסד הדסים	שגרתית	מאגר/בריכה יציאה	13	13	100.0%	13	100.0%	0	0.0 %		
מוסד הדסים	שגרתית	כניסה ממקור מקורות	13	13	100.0%	13	100.0%	0	0.0 %		
<b>סה"כ דגימות</b>							<b>52</b>	<b>52</b>	<b>100.0%</b>	<b>0</b>	<b>0.0 %</b>

							רשות				
							נתניה				
אתר	קבוצת בדיקה	סוג נקודה	מספר דגימות מתוכן	מספר דגימות שבוצעו	אחוז ביצוע	מספר דגימות תקינות	אחוז תקינה	מספר דגימות חריגות	אחוז חריגה		
מכון וינגייט	שגרתית	רשת	42	42	100.0%	42	100.0%	0	0.0 %		
מכון וינגייט	שגרתית	כניסה ממקור מים פרטי	14	14	100.0%	14	100.0%	0	0.0 %		
מכון וינגייט	שגרתית	מאגר/בריכה יציאה	14	14	100.0%	14	100.0%	0	0.0 %		
<b>סה"כ דגימות</b>							<b>70</b>	<b>70</b>	<b>100.0%</b>	<b>0</b>	<b>0.0 %</b>
<b>סה"כ דגימות לדוח</b>							<b>122</b>	<b>122</b>	<b>100.0%</b>	<b>0</b>	<b>0.0 %</b>

מתכות- נפת נתניה -מחוז מרכז

בוצעו בשנת 2012 (במק"ג/ל)										בדיקות מתוכננות לשנת 2012	ספק מים	רשות מקומית	מחוז / נפה
ZN		FE		CU		PB		CR					
טווח ריכוזים	מס' בדיקות	טווח ריכוזים	מס' בדיקות	טווח ריכוזים	מס' בדיקות	טווח ריכוזים	מס' בדיקות	טווח ריכוזים	מס' בדיקות				
0-19.2	4	0	4	0	4	0	4	0	4	4		עיריית טייבה	נפת נתניה
0-22.1	4	0	4	0	4	0	4	0	4	4	מעיינות השרון	כפר יונה	
198-1814	4	2.2-17	4	0	4	0	4	0	4	4	מקורות	זמר	
0-12.8	2	0	2	0	2	0	2	0	2	0		אבן יהודה	
	0		0		0		0		0	2		קלנסוה	
	<b>6</b>		<b>6</b>		<b>6</b>		<b>6</b>		<b>6</b>	<b>25</b>		<b>מ.א.עמק חפר</b>	
21	1	9	1	0	1	0	1	4	1	1		אביחיל	
15	1	0	1	12	1	0	1	3	1	1	מקורות	חגלה	
34	1	0	1	0	1	0	1	0	1	1		בית יצחק	
17	1	14	1	0	1	0	1	4	1	1		המעפיל	
0	1	42	1	6	1	0	1	0	1	1		העגן	
49.9	1	24.4	1	0	1	0	1	0	1	1		גבעת חיים איחוד	
	<b>18</b>		<b>18</b>		<b>18</b>		<b>18</b>		<b>18</b>	<b>16</b>		<b>מ.א.לב השרון</b>	
28.8	1	26.6	1	18.4	1	0	1	0	1	1		עין ורד	
0-7	2	0	2	0	2	0	1	0	2	2		חרות	
0	1	0	1	0	1	0	1	0	1	1	מקורות	כפר יעבץ	
0-6	2	0	2	0	2	0	2	0	2	2		צור משה	
9.0-16	2	10		0	2	0	2	0	2	0		כפר הס	
17	1	10	1	0	1	0	1	0	1	1		בני דרור	
0-12	2	0-53	2	0	2	0	2	0	2	2		משמרת	
0	1	0	1	0	1	0	1	0	1	1	מקורות	גנות הדר	
0	1	0	1	0	1	0	1	0	1	1	מקורות	שער אפרים	
27.8	1	0	1	0	1	0	1	0	1	1	מקורות	ינוב	
0	1	0	1	0	1	0	1	0	1	1	מקורות	עזריאל	
20.3	1	0	1	0	1	0	1	0	1	1	מקורות	נצני עז	
0	1	69	1	0	1	0	1	0	1	1	מקורות	עין שריד	
24.4	1	0	1	0	1	0	1	0	1	1	מקורות	תנובות	
	<b>5</b>		<b>5</b>		<b>5</b>		<b>5</b>		<b>5</b>	<b>12</b>		<b>מ.א.חוף השרון</b>	
8	1	14	1	4	1	0	1	0	1	0		בצרה	
32.5	1	0	1	0	1	0	1	0	1	0		בני ציון	
0	1	0	1	0	1	0	1	0	1	1	מקורות	אודים	
55	1	19	1	5	1	0	1	0	1	1		געש	
40.9	1	31.3	1	0	1	0	1	8.1	1	1		ארסוף	
	0		0		0		0		0	1		גליל ים	
	0		0		0		0		0	1		בני יהושע	
	0		0		0		0		0	1		חרוצים	
	0		0		0		0		0	2		יקום	
	0		0		0		0		0	1		כפר קטר	
	0		0		0		0		0	1		רשפון	
	0		0		0		0		0	2		תל יצחק	
	<b>43</b>		<b>43</b>		<b>43</b>		<b>43</b>		<b>43</b>	<b>67</b>		<b>סה"כ</b>	

<sup>x</sup> התקן למי שתייה



סיכום ביצוע בדיקת מתכות במי רשת בעיריות/מועצות מקומיות							
עמידה בדרישות התקנות							
נפת נתניה - מחוז המרכז							
רמת ביצוע ע"פ התקנות		מספר דגימות לביצוע ע"פ התקנות	תדירות הדיגום (שנים)	גודל האוכלוסיה המשורתת	ספק מים	ישוב	
אחוז ביצוע	מספר דגימות שבוצעו						
100	4	4	6	<1000	ממעיינות שרון	צורן	
125	5	4	6	3109		אליכין	
100	4	4	6	5460	מי שרון	פרדסיה	
100	4	4	6	5883		זמר	
100	4	4	6	10818	ממעיינות שרון	תל מונד	
150	6	4	6	11853	ממעיינות שרון	אבן יהודה	
100	4	4	6	17602	ממעיינות שרון	קדימה	
100	4	4	6	19500	ממעיינות שרון	כפר יונה	
100	4	4	6	19767		קלנסוה	
100	4	4	6	23346	מעיינות המשולש	טירה	
200	8	4	6	38188		טיבה	
50	2	4	3	189678	מי נתניה	נתניה	
		<b>53</b>	<b>48</b>	<b>345204</b>	<b>סיכום נפת נתניה</b>		
<b>95.83%</b>		<b>עמידה בדרישות התקנות</b>					

**סיכום ביצוע בדיקת מתכות במי רשת בישובים של מועצות אזוריות  
לשנים 2007 - 2012**

נפת נתניה-מחוז המרכז				
מספר דגימות שבועו	תדירות הדיגום	גודל האוכלוסיה המשורתת	ספק מים	ישוב
<b>25</b>		<b>21229</b>		<b>מ.א. לב השרון (ג)</b>
1	6	1262		בני דהור
0	6	897		גאולים
1	6	844		גנות הדר
2	6	1282		חרות
1	6	865		ינב
6	6	1492		כפר הס
1	6	607		כפר יעבץ
2	6	1010		משמרת
2	6	1969		נורדיה
1	6	1005		נצני עז
1	6	707		עזריאל
1	6	1313		עין ורד
1	6	1393		עין שריד
0	6	1175		פורת
3	6	3043		צור משה
1	6	1593		שער אפרים
1	6	772		תנבות
<b>5</b>		<b>11592</b>		<b>מ.א. חוף השרון</b>
1	6	1231		אודים
1	6	148		ארסוף
0	6	983		בית יהושע
1	6	1318		בני ציון
1	6	1143		בצרה
0	6	423		גליל ים
1	6	615		געש
0	6	829		חרצים
0	6	667		יקום
0	6	1040		כפר נטר
0	6	1349		רשפון
0	6	1118		שפיים
0	6	728		תל יצחק
<b>9</b>		<b>37342</b>		<b>מ.א. עמק חפר</b>
1	6	1375		אביחיל
0	6	1013		אחיטוב
0	6	628		אלישיב
0	6	714		אמץ
0	6	1006		בארותים
0	6	1051		בורגתה
0	6	602		בחן
0	6	741		בית הלוי
0	6	869		בית חרות
0	6	408		בית ינאי
2	6	1968		בית יצחק-שער
0	6	417		ביתן אהרן
0	6	5417		בת חפר

מספר דגימות שבוצעו	תדירות הדיגום	גודל האוכלוסיה המשורתת	ספק מים	ישוב
0	6	350		גאולי תימן
1	6	879		גבעת חיים(אחו
0	6	966		גבעת חיים)מאח
0	6	368		גבעת שפירא
0	6	957		גן יאשיה
0	6	489		הדר עם
1	6	680		המעפיל
1	6	771		העגן
0	6	603		חבצלת השרון
0	6	616		חבת ציון
1	6	788		חגלה
0	6	742		חופית
0	6	926		חניאל
0	6	844		חרב לאת
1	6	478		יד חנה
0	6	754		ידידיה
0	6	1343		כפר הרא"ה
1	6	2026		כפר ויתקין
0	6	590		כפר חיים
0	6	910		כפר מונש
0	6	314		מדרשת רופין
0	6	1264		מכמרת
0	6	961		מעברות
0	6	489		משמר השרון
0	6	306		נעורים
0	6	733		עין החורש
0	6	986		עלש
<b>9</b>		<b>5086</b>		<b>מ.א. שומרון</b>
1	6	1545		אבני חפץ
2	6	874		חננית
1	6	180		חרמש
1	6	272		מבוא דותן
1	6	620		ענב
1	6	181		ריחן
1	6	728		שבי שומרון
1	6	686		שקד
<b>48</b>		<b>75249</b>		<b>סיכום נפת נתניה</b>

נפת נתניה - מחוז המרכז

עכירות (NTU)						ספק מים	רשות מקומית	מחוז / נפה
מס' בדיקות בטווח ריכוזים				מס' בדיקות בשנת 2012				
>3.0	3.0 - 1.1	1.0 - 0.51	≤0.5	בוצעו	מתוכנן			
0	0	0	6	6	7	מעיינות השרון	אבן יהודה	נפת השרון (נתניה)
0	0	0	2	2	2	מקורות	אליכין	
0	0	0	5	5	7	מקורות	זמר	
0	0	0	4	4	4		טיבה	
0	0	0	4	4	4	מעיינות המשול	טירה	
0	0	0	5	5	5	מעיינות השרון	כפר יונה	
0	0	0	8	8	8	מי נתניה	נתניה	
0	0	0	4	4	4	מעיינות השרון	פרדסיה	
0	0	0	7	7	7	מעיינות השרון	צורן	
0	0	0	3	3	5	מעיינות השרון	קדימה	
0	0	0	1	1	4		קלנסוה	
0	0	0	5	5	5	מעיינות השרון	תל מונד	
0	0	3	24	27	19		<b>מ.א. לב השרון</b>	
0	0	0	3	3			בני דרור	
0	0	0	1	1			גאולים	
0	0	0	1	1			גנות הדר	
0	0	0	4	4			חרות	
0	0	0	1	1			ינוב	
0	0	0	2	2			כפר הס	
0	0	0	1	1			כפר יעבץ	
0	0	1	2	3			משמרת	
0	0	0	1	1			נורדיה	
0	0	0	1	1			נצני עז	
0	0	0	1	1			עזריאל	
0	0	1	1	2			עין ורד	
0	0	1	0	1			עין שריד	
0	0	0	1	1			פורת	
0	0	0	2	2			צור משה	
0	0	0	1	1			שער אפרים	
0	0	0	1	1			תנובות	
0	0	0	16	16	12		<b>מ.א.חוף השרון</b>	
0	0	0	2	2			אודים	
0	0	0	2	2			ארסוף	
0	0	0	1	1			בית יהושע	
0	0	0	2	2			בני ציון	
0	0	0	2	2			בצרה	
0	0	0	1	1			גליל ים	
0	0	0	1	1			געש	
0	0	0	1	1			חרוצים	
0	0	0	1	1			יקום	
0	0	0	1	1			כפר נטר	
0	0	0	1	1			רשפון	
0	0	0	1	1			תל יצחק	
0	0	1	31	32	42		<b>מ.א.עמק חפר</b>	
0	0	0	2	2			אביחיל	
0	0	0	0	0			אחיטוב	

עכירות (NTU)						ספק מים	רשות מקומית	מחוז / נפה
מס' בדיקות בטווח ריכוזים				מס' בדיקות בשנת 2012				
>3.0	3.0 - 1.1	1.0 - 0.51	≤0.5	בוצעו	מתוכנן			
0	0	0	0	0			אלישיב	
0	0	0	0	0			אמץ	
0	0	0	0	0			בורגתה	
0	0	0	1	1			בחן	
0	0	0	2	2			בית הלוי	
0	0	0	1	1			בית חרות	
0	0	0	1	1			בית ינאי	
0	0	1	2	3			בית יצחק-שער	
0	0	0	1	1			ביתן אהרן	
0	0	0	0	0			גאולי תימן	
0	0	0	2	2			גבעת חיים(אחו	
0	0	0	1	1			גבעת חיים)מאח	
0	0	0	0	0			גבעת שפירא	
0	0	0	0	0			גן יאשיה	
0	0	0	1	1			הדר עם	
0	0	0	1	1			המעפיל	
0	0	0	3	3			העגן	
0	0	0	0	0			חבת ציון	
0	0	0	2	2			חגלה	
0	0	0	0	0			חופית	
0	0	0	1	1			חרב לאת	
0	0	0	1	1			כפר הרא"ה	
0	0	0	1	1			כפר ויתקין	
0	0	0	2	2			כפר מונש	
0	0	0	1	1			מדרשת רופין	
0	0	0	1	1			מכמרת	
0	0	0	2	2			מעברות	
0	0	0	1	1			משמר השרון	
0	0	0	1	1			עין החורש	
0	0	0	0	0			עולש	
<b>1</b>	<b>1</b>	<b>1</b>	<b>6</b>	<b>9</b>	<b>8</b>	מקורות	<b>מ.א.שומרון</b>	
0	0	0	1	1			אבני חפץ	
1	1	0		2			חננית-טל מנשה	
0	0	0	1	1			חרמש	
0	0	1		1			מבוא דותן	
0	0	0	1	1			ענב	
0	0	0	1	1			ריחן	
0	0	0	1	1			שבי שומרון	
0	0	0	1	1			שקד	
<b>1</b>	<b>1</b>	<b>5</b>	<b>115</b>	<b>122</b>	<b>131</b>		<b>סה"כ</b>	

נפת השרון (נתניה)

נפת נתניה-מחוז מרכז

התפלגות ריכוזים פלואוריד במי רשת (מג"ל)										ממוצע הריכוזים	טווח הריכוזים	מס' בדיקות שבועו	מס' בדיקות שתוכנו	הפרה	רשות ישוב
%	>1.7	%	1.21-1.7	%	0.7-1.2	%	0.5-0.69	%	<0.5						
0	0	0	0	22	34	28	43	50	76	0.46	0.0-1.02	153	154	√	ע. נתניה
0	0	0	0	0	0	0	0	100	12	0.22	0.16-0.25	12	12		ע. טייבה
0	0											0	37	√	ע. טירה**
0	0	0	0	0	0	0	0	100	11	0.24	0.17-0.3	11	25		ע. קלנסואה
0	0	0	0	29	9	6	2	65	20	0.42	0.0-0.91	31	32		מ.מ. כפר יונה
0	0	0	0	55	16	28	8	17	5	0.66	0.16-1.05	29	29	√	מ.מ. אבן יהודה
0	0	0	0	42	19	16	7	42	19	0.53	0-1.18	45	58	√	מ.מ. קדימה צורן
0	0	0	0	21	7	15	5	64	21	0.30	0.0-0.93	33	34	√	מ.מ. פרדסיה
0	0	0	0	46	11	25	6	29	7	0.63	0.25-1.0	24	24	√	מ.מ. תל מונד
0	0	0	0	55	6	27	3	18	2	0.72	0.41-0.96	11	15	√	מ.מ. זמר
0	0	0	0	0	0	8	1	92	12	0.30	0.21-0.59	13	13	√	מ.מ. אליכין
0	0	0	0	1	2	7	13	92	177			192	213	√	מ.א. עמק חפר
0	0	0	0	0	0	0	0	100	8	0.20	0-0.44	8	10		חופית
0	0	0	0	0	0	0	0	100	20	0.17	0-0.36	20	21		עין החורש
															גבעת חיים(מאח
0	0	0	0	0	0	0	0	100	6	0.20	0-0.33	6	6		אביחיל
0	0	0	0	0	0	0	0	100	5	0.10	0.0-0.15	5	6		כפר ויתקין
0	0	0	0	0	0	0	0	100	7	0.20	0-0.42	7	8		כפר חיים
0	0	0	0	0	0	0	0	100	3	0.20	0.18-0.41	3	4		משמר השרון
0	0	0	0	0	0	0	0	100	1	0.14	0.14	1	2		בית ינאי
0	0	0	0	0	0	0	0	100	8	0.19	0.1-0.36	8	8		חגלה
0	0	0	0	0	0	0	0	100	5	0.16	0.1-0.26	5	5		כפר הרא"ה
0	0	0	0	0	0	0	0	100	4	0.18	0.12-0.27	4	4		חבת ציון
0	0	0	0	0	0	25	1	75	3	0.24	0-0.5	4	4		חבצלת השרון
0	0	0	0	0	0	0	0	100	6	0.19	0.0-0.35	6	10		ביתן אהרן
0	0	0	0	0	0	0	0	100	9	0.12	0-0.43	9	9		בית הלוי
0	0	0	0	0	0	0	0	100	7	0.16	0-0.41	7	7		כפר מונש
0	0	0	0	0	0	0	0	100	1	0.15	0.15	1	1		חרב לאת
0	0	0	0	0	0	13	1	88	7	0.24	0.1-0.52	8	8		בורגתה
0	0	0	0	0	0	20	1	80	4	0.26	0-0.52	5	5		גן יאשיה
0	0	0	0	0	0	0	0	100	2	0.08	0-0.16	2	2		עלש
0	0	0	0	0	0	0	0	100	3	0.12	0-0.26	3	3		יד חנה
0	0	0	0	11	1	11	1	78	7	0.34	0.11-0.73	9	10		אחיטוב
0	0	0	0	0	0	0	0	100	14	0.18	0.1-0.36	14	15		גאולי תימן
0	0	0	0	0	0	14	1	86	6	0.25	0.1-0.5	7	8		בית חרות
0	0	0	0	0	0	25	1	75	3	0.24	0-0.5	4	6		גבעת שפירא
0	0	0	0	0	0	0	0	100	6	0.19	0.12-0.37	6	6		גבעת חיים(אחו
0	0	0	0	0	0	22	2	78	7	0.29	0-0.62	9	10		בחן
0	0	0	0	0	0	0	0	100	2	0.16	0.14-0.17	2	2		אלישיב
0	0	0	0	0	0	25	1	75	3	0.29	0.11-0.51	4	5		אמץ
0	0	0	0	10	1	10	1	80	8	0.30	0.0-0.92	10	12		בארותים
0	0	0	0	0	0	18	2	82	9	0.26	0-0.6	11	11		בת חפר
0	0	0	0	0	0	33	1	67	2	0.27	0-0.51	3	4		חניאל
0	0	0	0	0	0	0	0	100	1	0.10	0.1	1	1		הדר עם
0	0	0	0	47	27	35	20	18	10			57	56	√	מ.א. שומרון
0	0	0	0	40	2	60	3	0	0	0.73	0.65-0.89	5	5		ריחן
0	0	0	0	67	2	33	1	0	0	0.74	0.62-0.81	3	3		מבוא דותן
0	0	0	0	14	1	71	5	14	1	0.56	0.26-0.81	7	7		שבי שומרון
0	0	0	0	75	12	25	4	0	0	0.71	0.53-0.91	16	15		חננית

התפלגות ריכוזים פלואוריד במי רשת (מג"ל)										ממוצע הריכוזים	טווח הריכוזים	מס' בדיקות שבוענו	מס' בדיקות שתוכננו	הפלרה	רשות ישב
%	>1.7	%	1.21-1.7	%	0.7-1.2	%	0.5-0.69	%	< 0.5						
0	0	0	0	75	3	25	1	0	0	0.70	0.56-0.83	4	4		שקד
0	0	0	0	40	2	0	0	60	3	0.57	0.38-0.81	5	5		ענב
0	0	0	0	50	5	50	5	0	0	0.68	0.54-0.83	10	10		חרמש
0	0	0	0	0	0	14	1	86	6	0.32	0.23-0.57	7	7		אבני חפץ
0	0	0	0	36	23	22	14	42	27			64	69		מ.א. לב השרון
0	0	0	0	80	4	20	1	0	0	0.74	0.67-0.84	5	6		כפר יעבץ
0	0	0	0	100	1	0	0	0	0	1.01	1.01	1	1		בני דהר
0	0	0	0	14	1	29	2	57	4	0.49	0.28-0.74	7	7		נורדיה
0	0	0	0	20	1	40	2	40	2	0.55	0.24-0.91	5	5		גמת הדר
0	0	0	0	0	0	0	0	100	5	0.24	0.2-0.27	5	6		שער אפרים
0	0	0	0	33	2	33	2	33	2	0.51	0.17-0.78	6	6		ינב
0	0	0	0	57	4	14	1	29	2	0.68	0.47-0.87	7	8		פורת
0	0	0	0	78	7	0	0	22	2	0.70	0.34-0.89	9	10		עזריאל
0	0	0	0	0	0	40	2	60	3	0.40	0.27-0.60	5	5		נצני עז
0	0	0	0	20	1	60	3	20	1	0.65	0.45-0.98	5	6		עין שרید
0	0	0	0	22	2	11	1	67	6	0.42	0.23-0.75	9	9		תנבות
0	0	0	0	36	4	9	1	55	6			11	24		מ.א. חוף השרון
0	0	0	0	33	1	33	1	33	1	0.63	0.45-0.83	3	11		אודים
0	0	0	0	60	3	0	0	40	2	0.69	0.43-1.02	5	8		חרוצים
0	0	0	0	0	0	0	0	100	3	0.27	0.13-0.44	3	5		בני ציון
0	0	0	0	23	158	18	123	59	405			686	795		סיכום

נפת פתח תקווה-מחוז מרכז - בדיקות מיקרוביאליות

אחוז חריגה (לאחר דיגום חוזר)	מס' דגימות חריגות לאחר בדיקה חוזרת	סה"כ דגימות חריגות	אחוז ביצוע			בדיקות שבוצעו לפי תוכנית הדיגום	מס' בדיקות מתוכננות	סה"כ בדיקות שבוצעו (שגרתיות, נוספות, חוזרות)	ספק מים	רשות
			<75	75 - 89	90 - 100					
0.2	2	3			98	1169	1188	1185	מיתב	פתח תקווה
0.4	2	2			99	542	548	554	מפעל המים כפר סבא	כפר סבא
0.0	0	0			100	615	615	615	מי רעננה	רעננה
1.1	5	6			98	438	448	441	מי הוד השרון	הוד השרון
0.0	0	0			96	224	234	234		יהוד - נוה מונסון
0.0	0	2		89		194	219	204	עין אפק	ראש העין
1.0	2	2			100	195	195	197	יובלים בשומרון	אריאל
0.0	0	0			96	137	143	154		גבעת שמואל
0.0	0	0			97	115	118	123	מעיינות המשולש	כפר קאסם
0.0	0	0			100	78	78	78		עמנואל
0.6	1	2			96	175	182	192	מיתב	אלעד
0.0	0	0			100	52	52	52		קדומים
0.0	0	0			100	182	182	182	יובלים בשומרון	קרני שומרון
0.0	0	0		85		77	91	91		אורנית
0.0	0	0			100	143	143	143		אלפי מנשה
0.8	1	1			100	130	130	134		סביון - גני יהודה
0.0	0	0			92	144	156	144		גני תקווה
0.0	0	0			93	96	104	104	מעיינות המשולש	גלגוליה
0.0	0	0			92	96	104	104	מיתב	כפר ברא
0.0	0	0			92	120	130	130		אלקנה
0.0	0	0			100	130	130	130		כוכב יאיר צור יגאל
0.4	1	2			92	254	276	278		מ.א.חבל מודיעין
0.5	6	7			93	1248	1342	1279		מ.א.דרום השרון
0.2	1	1			98	640	650	644		מ.א. שומרון
<b>0.3</b>	<b>21</b>	<b>28</b>			<b>96.5</b>	<b>7194</b>	<b>7458</b>	<b>7392</b>		<b>סה"כ</b>



**מדינת ישראל**  
**משרד הבריאות**

**ריכוז נתונים כללי לפי סוג נקודה**

תאריך 18/03/2013  
דף 1

מתאריך 01/01/2012 עד תאריך 31/12/2012

מחוז 72140 מחוז מרכז  
נפה 72142 נפתית פתח תקווה

		דרום השרון				רשות			
אחוז חריגה	מספר דגימות חריגות	אחוז תקינה	מספר דגימות תקינות	אחוז ביצוע	מספר דגימות שבועו	מספר דגימות מתוכן	סוג נקודה	קבוצת בדיקה	ישוב
0.0 %	0	100.0%	13	100.0%	13	13	רשת	שגרתית	איל
0.0 %	0	100.0%	6	46.2%	6	13	כניסה ממקור מים פרטי	שגרתית	איל
0.0 %	0	100.0%	13	100.0%	13	13	מאגר/בריכה יציאה	שגרתית	איל
0.0 %	0	100.0%	13	100.0%	13	13	רשת	שגרתית	אלישמע
0.0 %	0	100.0%	12	92.3%	12	13	כניסה ממקור מים פרטי	שגרתית	אלישמע
0.0 %	0	100.0%	13	100.0%	13	13	מאגר/בריכה יציאה	שגרתית	אלישמע
0.0 %	0	100.0%	38	100.0%	38	38	רשת	שגרתית	בית ברל
0.0 %	0	100.0%	13	100.0%	13	13	כניסה ממקור מים פרטי	שגרתית	בית ברל
0.0 %	0	100.0%	26	100.0%	26	26	מאגר/בריכה יציאה	שגרתית	בית ברל
0.0 %	0	100.0%	13	50.0%	13	26	רשת	שגרתית	גבעת השלשה
0.0 %	0	100.0%	13	100.0%	13	13	כניסה ממקור מים פרטי	שגרתית	גבעת השלשה
0.0 %	0	100.0%	13	100.0%	13	13	מאגר/בריכה יציאה	שגרתית	גבעת השלשה
0.0 %	0	100.0%	13	100.0%	13	13	רשת	שגרתית	גבעת ח"ן
0.0 %	0	100.0%	13	100.0%	13	13	כניסה ממקור מים פרטי	שגרתית	גבעת ח"ן
0.0 %	0	100.0%	13	100.0%	13	13	כניסה ממקור מקורות	שגרתית	גבעת ח"ן
0.0 %	0	100.0%	13	100.0%	13	13	רשת	שגרתית	גני עם
0.0 %	0	100.0%	13	100.0%	13	13	כניסה ממקור מים פרטי	שגרתית	גני עם
0.0 %	0	100.0%	13	100.0%	13	13	רשת	שגרתית	גת רמון
0.0 %	0	100.0%	13	100.0%	13	13	כניסה ממקור מקורות	שגרתית	גת רמון
0.0 %	0	100.0%	13	100.0%	13	13	רשת	שגרתית	חגור
0.0 %	0	100.0%	13	100.0%	13	13	כניסה ממקור מים פרטי	שגרתית	חגור
0.0 %	0	100.0%	13	100.0%	13	13	מאגר/בריכה יציאה	שגרתית	חגור
0.0 %	0	100.0%	13	100.0%	13	13	רשת	שגרתית	חורשים
0.0 %	0	100.0%	12	92.3%	12	13	כניסה ממקור מים פרטי	שגרתית	חורשים
0.0 %	0	100.0%	13	100.0%	13	13	מאגר/בריכה יציאה	שגרתית	חורשים
0.0 %	0	100.0%	13	100.0%	13	13	רשת	שגרתית	ירחיב
0.0 %	0	100.0%	13	100.0%	13	13	כניסה ממקור מים פרטי	שגרתית	ירחיב

**מדינת ישראל**  
**משרד הבריאות**

**ריכוז נתונים כללי לפי סוג נקודה**

תאריך 18/03/2013  
דף 2

מתאריך 01/01/2012 עד תאריך 31/12/2012

						דרום השרון	רשות		
אחוז חריגה	מספר דגימות חריגות	אחוז תקינה	מספר דגימות תקינות	אחוז ביצוע	מספר דגימות שבועו	מספר דגימות מתוכנן	סוג נקודה	קבוצת בדיקה	ישוב
0.0 %	0	100.0%	13	100.0%	13	13	מאגר/בריכה יציאה	שגרתית	ירחיב
0.0 %	0	100.0%	13	100.0%	13	13	רשת	שגרתית	ירקונה
0.0 %	0	100.0%	13	100.0%	13	13	כניסה ממקור מקורות	שגרתית	ירקונה
0.0 %	0	100.0%	13	100.0%	13	13	רשת	שגרתית	כפר מל"ל
0.0 %	0	100.0%	13	100.0%	13	13	מאגר/בריכה יציאה	שגרתית	כפר מל"ל
0.0 %	0	100.0%	13	100.0%	13	13	כניסה ממקור מקורות	שגרתית	כפר מל"ל
7.7 %	2	92.3%	24	100.0%	26	26	רשת	שגרתית	כפר סירקין
10.0 %	1	90.0%	9	38.5%	10	26	כניסה ממקור מים פרטי	שגרתית	כפר סירקין
7.7 %	1	92.3%	12	100.0%	13	13	מאגר/בריכה יציאה	שגרתית	כפר סירקין
3.8 %	1	96.2%	25	100.0%	26	26	רשת	שגרתית	מגשימים
0.0 %	0	100.0%	4	30.8%	4	13	כניסה ממקור מקורות	שגרתית	מגשימים
0.0 %	0	100.0%	26	100.0%	26	26	רשת	שגרתית	מעש
8.3 %	1	91.7%	11	92.3%	12	13	כניסה ממקור מקורות	שגרתית	מעש
0.0 %	0	100.0%	39	100.0%	39	39	רשת	שגרתית	מתן
0.0 %	0	0.0%	0	0.0%	0	13	כניסה ממקור מים פרטי	שגרתית	מתן
0.0 %	0	100.0%	13	100.0%	13	13	מאגר/בריכה יציאה	שגרתית	מתן
0.0 %	0	100.0%	26	100.0%	26	26	רשת	שגרתית	נוה ימין
0.0 %	0	100.0%	13	100.0%	13	13	כניסה ממקור מים פרטי	שגרתית	נוה ימין
0.0 %	0	100.0%	13	100.0%	13	13	מאגר/בריכה יציאה	שגרתית	נוה ימין
0.0 %	0	100.0%	26	100.0%	26	26	רשת	שגרתית	נוה ירק
0.0 %	0	100.0%	11	84.6%	11	13	מאגר/בריכה יציאה	שגרתית	נוה ירק
0.0 %	0	100.0%	2	15.4%	2	13	כניסה ממקור מקורות	שגרתית	נוה ירק
0.0 %	0	100.0%	26	100.0%	26	26	רשת	שגרתית	נחשונים
0.0 %	0	100.0%	11	84.6%	11	13	כניסה ממקור מים פרטי	שגרתית	נחשונים
0.0 %	0	100.0%	13	100.0%	13	13	מאגר/בריכה יציאה	שגרתית	נחשונים
0.0 %	0	100.0%	13	100.0%	13	13	רשת	שגרתית	ניר אליהו
0.0 %	0	100.0%	13	100.0%	13	13	מאגר/בריכה יציאה	שגרתית	ניר אליהו
0.0 %	0	100.0%	26	100.0%	26	26	רשת	שגרתית	נירית
0.0 %	0	100.0%	12	92.3%	12	13	מאגר/בריכה יציאה	שגרתית	נירית
0.0 %	0	100.0%	13	100.0%	13	13	כניסה ממקור מקורות	שגרתית	נירית

**מדינת ישראל**  
**משרד הבריאות**

**ריכוז נתונים כללי לפי סוג נקודה**

תאריך 18/03/2013  
דף 3

מתאריך 01/01/2012 עד תאריך 31/12/2012

		רשות		דרום השרון					
אחוז חריגה	מספר דגימות חריגות	אחוז תקינה	מספר דגימות תקינות	אחוז ביצוע	מספר דגימות שבועו	מספר דגימות מתוכנן	סוג נקודה	קבוצת בדיקה	ישוב
0.0 %	0	100.0%	13	100.0%	13	13	רשת	שגרתית	עדנים
0.0 %	0	100.0%	12	92.3%	12	13	כניסה ממקור מים פרטי	שגרתית	עדנים
0.0 %	0	100.0%	12	92.3%	12	13	מאגר/בריכה יציאה	שגרתית	עדנים
0.0 %	0	0.0%	0	0.0%	0	13	כניסה ממקור מקורות	שגרתית	עדנים
0.0 %	0	100.0%	13	100.0%	13	13	רשת	שגרתית	עינת
0.0 %	0	100.0%	13	100.0%	13	13	כניסה ממקור מים פרטי	שגרתית	עינת
0.0 %	0	100.0%	13	100.0%	13	13	מאגר/בריכה יציאה	שגרתית	עינת
0.0 %	0	100.0%	13	100.0%	13	13	כניסה ממקור מקורות	שגרתית	עינת
0.0 %	0	100.0%	13	100.0%	13	13	רשת	שגרתית	צופית
0.0 %	0	100.0%	26	100.0%	26	26	כניסה ממקור מים פרטי	שגרתית	צופית
0.0 %	0	100.0%	13	100.0%	13	13	מאגר/בריכה יציאה	שגרתית	צופית
0.0 %	0	100.0%	13	100.0%	13	13	רשת	שגרתית	צור יצחק
0.0 %	0	100.0%	13	100.0%	13	13	כניסה ממקור מים פרטי	שגרתית	צור יצחק
0.0 %	0	100.0%	11	91.7%	11	12	מאגר/בריכה יציאה	שגרתית	צור יצחק
0.0 %	0	100.0%	13	100.0%	13	13	רשת	שגרתית	צור נתן
0.0 %	0	100.0%	13	100.0%	13	13	כניסה ממקור מים פרטי	שגרתית	צור נתן
0.0 %	0	100.0%	13	100.0%	13	13	מאגר/בריכה יציאה	שגרתית	צור נתן
0.0 %	0	100.0%	39	100.0%	39	39	רשת	שגרתית	רמות השבים
0.0 %	0	100.0%	13	100.0%	13	13	מאגר/בריכה יציאה	שגרתית	רמות השבים
0.0 %	0	100.0%	13	100.0%	13	13	רשת	שגרתית	רמת הכובש
0.0 %	0	100.0%	13	100.0%	13	13	כניסה ממקור מים פרטי	שגרתית	רמת הכובש
0.0 %	0	100.0%	13	100.0%	13	13	מאגר/בריכה יציאה	שגרתית	רמת הכובש
0.0 %	0	100.0%	26	100.0%	26	26	רשת	שגרתית	שדה ורבורג
0.0 %	0	100.0%	13	100.0%	13	13	כניסה ממקור מים פרטי	שגרתית	שדה ורבורג
0.0 %	0	100.0%	13	100.0%	13	13	מאגר/בריכה יציאה	שגרתית	שדה ורבורג
0.0 %	0	100.0%	13	100.0%	13	13	רשת	שגרתית	שדי חמד
0.0 %	0	100.0%	13	100.0%	13	13	כניסה ממקור מים פרטי	שגרתית	שדי חמד
0.0 %	0	100.0%	13	100.0%	13	13	מאגר/בריכה יציאה	שגרתית	שדי חמד

0.5 %      6      99.5%      1238      93.0%      1244      1,337      סה"כ דגימות

**מדינת ישראל**  
**משרד הבריאות**

**ריכוז נתונים כללי לפי סוג נקודה**

תאריך 18/03/2013  
דף 4

מתאריך 01/01/2012 עד תאריך 31/12/2012

							חבל מודיעין	רשות		
אחוז חריגה	מספר דגימות חריגות	אחוז תקינה	מספר דגימות תקינות	אחוז ביצוע	מספר דגימות שבועו	מספר דגימות מתוכנן	סוג נקודה	קבוצת בדיקה	ישב	
0.0 %	0	100.0%	12	92.3%	12	13	רשת	שגרתית	בארות יצחק	
0.0 %	0	100.0%	12	92.3%	12	13	כניסה ממקור מקורות	שגרתית	בארות יצחק	
0.0 %	0	100.0%	12	92.3%	12	13	רשת	שגרתית	בני עטרות	
14.3 %	1	85.7%	6	87.5%	7	8	כניסה ממקור מים פרטי	שגרתית	בני עטרות	
0.0 %	0	100.0%	7	87.5%	7	8	מאגר/בריכה יציאה	שגרתית	בני עטרות	
0.0 %	0	100.0%	12	92.3%	12	13	כניסה ממקור מקורות	שגרתית	בני עטרות	
0.0 %	0	100.0%	24	92.3%	24	26	רשת	שגרתית	ברקת	
0.0 %	0	100.0%	12	92.3%	12	13	כניסה ממקור מקורות	שגרתית	ברקת	
0.0 %	0	100.0%	12	92.3%	12	13	רשת	שגרתית	גבעת כ"ח	
0.0 %	0	100.0%	12	92.3%	12	13	כניסה ממקור מקורות	שגרתית	גבעת כ"ח	
0.0 %	0	100.0%	12	92.3%	12	13	רשת	שגרתית	טירת יהודה	
0.0 %	0	100.0%	12	92.3%	12	13	כניסה ממקור מקורות	שגרתית	טירת יהודה	
0.0 %	0	100.0%	12	92.3%	12	13	רשת	שגרתית	מזור	
0.0 %	0	100.0%	12	92.3%	12	13	כניסה ממקור מקורות	שגרתית	מזור	
0.0 %	0	100.0%	24	92.3%	24	26	רשת	שגרתית	נחלים	
0.0 %	0	100.0%	12	92.3%	12	13	כניסה ממקור מקורות	שגרתית	נחלים	
0.0 %	0	100.0%	12	92.3%	12	13	רשת	שגרתית	נפך	
0.0 %	0	100.0%	12	92.3%	12	13	כניסה ממקור מקורות	שגרתית	נפך	
0.0 %	0	100.0%	12	92.3%	12	13	רשת	שגרתית	רנתיה	
0.0 %	0	100.0%	12	92.3%	12	13	כניסה ממקור מקורות	שגרתית	רנתיה	
<b>0.4 %</b>	<b>1</b>	<b>99.6%</b>	<b>253</b>	<b>92.0%</b>	<b>254</b>	<b>276</b>	<b>סה"כ דגימות</b>			

							שומרון	רשות		
אחוז חריגה	מספר דגימות חריגות	אחוז תקינה	מספר דגימות תקינות	אחוז ביצוע	מספר דגימות שבועו	מספר דגימות מתוכנן	סוג נקודה	קבוצת בדיקה	ישב	
0.0 %	0	100.0%	12	92.3%	12	13	רשת	שגרתית	איתמר	
0.0 %	0	100.0%	12	92.3%	12	13	כניסה ממקור מקורות	שגרתית	איתמר	
0.0 %	0	100.0%	22	84.6%	22	26	רשת	שגרתית	אלון מורה	
0.0 %	0	100.0%	13	100.0%	13	13	כניסה ממקור מקורות	שגרתית	אלון מורה	

**מדינת ישראל**  
**משרד הבריאות**

**ריכוז נתונים כללי לפי סוג נקודה**

תאריך 18/03/2013  
דף 5

מתאריך 01/01/2012 עד תאריך 31/12/2012

								שומרון	רשות
אחוז חריגה	מספר דגימות חריגות	אחוז תקינה	מספר דגימות תקינות	אחוז ביצוע	מספר דגימות שבועו	מספר דגימות מתוכנן	סוג נקודה	קבוצת בדיקה	ישוב
0.0 %	0	100.0%	13	100.0%	13	13	רשת	שגרתית	ברוכים
0.0 %	0	100.0%	13	100.0%	13	13	מאגר/ברכה יציאה	שגרתית	ברוכים
0.0 %	0	100.0%	13	100.0%	13	13	רשת	שגרתית	ברכה
0.0 %	0	100.0%	10	76.9%	10	13	כניסה ממקור מקורות	שגרתית	ברכה
0.0 %	0	100.0%	26	100.0%	26	26	רשת	שגרתית	ברקן
0.0 %	0	100.0%	13	100.0%	13	13	כניסה ממקור מקורות	שגרתית	ברקן
0.0 %	0	100.0%	13	100.0%	13	13	רשת	שגרתית	יצהר
0.0 %	0	100.0%	13	100.0%	13	13	כניסה ממקור מקורות	שגרתית	יצהר
0.0 %	0	100.0%	13	100.0%	13	13	רשת	שגרתית	יקיר
0.0 %	0	100.0%	13	100.0%	13	13	כניסה ממקור מקורות	שגרתית	יקיר
0.0 %	0	100.0%	12	92.3%	12	13	רשת	שגרתית	כפר תפוח
0.0 %	0	100.0%	13	100.0%	13	13	כניסה ממקור מקורות	שגרתית	כפר תפוח
7.7 %	1	92.3%	12	100.0%	13	13	רשת	שגרתית	מגדלים
0.0 %	0	100.0%	13	100.0%	13	13	כניסה ממקור מקורות	שגרתית	מגדלים
0.0 %	0	100.0%	26	100.0%	26	26	רשת	שגרתית	מעלה שומרון
0.0 %	0	100.0%	13	100.0%	13	13	כניסה ממקור מקורות	שגרתית	מעלה שומרון
0.0 %	0	100.0%	12	92.3%	12	13	רשת	שגרתית	נופי נחמיה
0.0 %	0	100.0%	13	100.0%	13	13	כניסה ממקור מים פרטי	שגרתית	נופי נחמיה
0.0 %	0	100.0%	13	100.0%	13	13	רשת	שגרתית	נופים
0.0 %	0	100.0%	13	100.0%	13	13	כניסה ממקור מקורות	שגרתית	נופים
0.0 %	0	100.0%	13	100.0%	13	13	רשת	שגרתית	סלעית
0.0 %	0	100.0%	13	100.0%	13	13	כניסה ממקור מקורות	שגרתית	סלעית
0.0 %	0	100.0%	13	100.0%	13	13	רשת	שגרתית	עלי זהב
0.0 %	0	100.0%	13	100.0%	13	13	כניסה ממקור מקורות	שגרתית	עלי זהב
0.0 %	0	100.0%	13	100.0%	13	13	רשת	שגרתית	עץ אפרים
0.0 %	0	100.0%	13	100.0%	13	13	כניסה ממקור מקורות	שגרתית	עץ אפרים
0.0 %	0	100.0%	13	100.0%	13	13	רשת	שגרתית	פדואל
0.0 %	0	100.0%	13	100.0%	13	13	כניסה ממקור מקורות	שגרתית	פדואל
0.0 %	0	100.0%	13	100.0%	13	13	רשת	שגרתית	צופין

**מדינת ישראל**  
**משרד הבריאות**

**ריכוז נתונים כללי לפי סוג נקודה**

תאריך 18/03/2013  
דף 6

מתאריך 01/01/2012 עד תאריך 31/12/2012

		רשות				שומרון			
אחוז חריגה	מספר דגימות חריגות	אחוז תקינה	מספר דגימות תקינות	אחוז ביצוע	מספר דגימות שבועו	מספר דגימות מתוכנן	סוג נקודה	קבוצת בדיקה	ישוב
0.0 %	0	100.0%	13	100.0%	13	13	כניסה ממקור מקורות	שגרתית	צופין
0.0 %	0	100.0%	13	100.0%	13	13	רשת	שגרתית	קרית נטפים
0.0 %	0	100.0%	13	100.0%	13	13	כניסה ממקור מקורות	שגרתית	קרית נטפים
0.0 %	0	100.0%	13	100.0%	13	13	רשת	שגרתית	רבה
0.0 %	0	100.0%	13	100.0%	13	13	כניסה ממקור מקורות	שגרתית	רבה
0.0 %	0	100.0%	13	100.0%	13	13	רשת	שגרתית	רחלים
0.0 %	0	100.0%	39	100.0%	39	39	רשת	שגרתית	שערי תקוה
0.0 %	0	100.0%	13	100.0%	13	13	כניסה ממקור מקורות	שגרתית	שערי תקוה

**0.2 %      1      99.8%      586      98.2%      587      598      סה"כ דגימות**

**מדינת ישראל  
משרד הבריאות**

**ריכוז נתונים כללי לפי סוג נקודה**

תאריך 18/03/2013  
דף 1

מתאריך 01/01/2012 עד תאריך 31/12/2012

מחוז 72140 מחוז מרכז  
נפה 72142 נפתית פתח תקווה

רשות		הוד השרון							
אתר	קבוצת בדיקה	סוג נקודה	מספר דגימות מתוכנן	מספר דגימות שבוצעו	אחוז ביצוע	מספר דגימות תקינות	אחוז תקינה	מספר דגימות חריגות	אחוז חריגה
המרוה	שגרתית	כניסה ממקור מים פרטי	1	0	0.0%	0	0.0%	0	0.0 %
כפר הדר	שגרתית	רשת	13	12	92.3%	12	100.0%	0	0.0 %
כפר הדר	שגרתית	כניסה ממקור מים פרטי	13	12	92.3%	12	100.0%	0	0.0 %
כפר הדר	שגרתית	מאגר/בריכה יציאה	13	12	92.3%	12	100.0%	0	0.0 %
מבוע	שגרתית	רשת	13	13	100.0%	13	100.0%	0	0.0 %
מבוע	שגרתית	כניסה ממקור מים פרטי	13	13	100.0%	13	100.0%	0	0.0 %
מבוע	שגרתית	מאגר/בריכה יציאה	13	13	100.0%	13	100.0%	0	0.0 %
מבוע	שגרתית	כניסה ממקור מקורות	13	13	100.0%	13	100.0%	0	0.0 %
		<b>סה"כ דגימות</b>	<b>92</b>	<b>88</b>	<b>95.7%</b>	<b>88</b>	<b>100.0%</b>	<b>0</b>	<b>0.0 %</b>

רשות		סביון							
אתר	קבוצת בדיקה	סוג נקודה	מספר דגימות מתוכנן	מספר דגימות שבוצעו	אחוז ביצוע	מספר דגימות תקינות	אחוז תקינה	מספר דגימות חריגות	אחוז חריגה
גני יהודה	שגרתית	רשת	26	26	100.0%	26	100.0%	0	0.0 %
גני יהודה	שגרתית	כניסה ממקור מקורות	13	13	100.0%	12	92.3%	1	7.7 %
		<b>סה"כ דגימות</b>	<b>39</b>	<b>39</b>	<b>100.0%</b>	<b>38</b>	<b>97.4%</b>	<b>1</b>	<b>2.6 %</b>

מתכות - נפת תיקווה - מחוז מרכז

בוצעו בשנת 2011 (במק"ג/ל)										בדיקות מתוכננות לשנת 2012	ספק מים	רשות מקומית	מחוז / נפה
ZN		FE		CU		PB		CR					
טווח ריכוזים	מס' בדיקות	טווח ריכוזים	מס' בדיקות	טווח ריכוזים	מס' בדיקות	טווח ריכוזים	מס' בדיקות	טווח ריכוזים	מס' בדיקות				
0 - 37.2	3	0	3	0	3	0	3	0	3	3	מיתב	פתח תקווה	פתח תקווה
0	1	0	1	0	1	0	1	0	1	1	מיתב	אלעד	
21	1	0	1	0	1	0	1	0	1	1	מיתב	כפר ברא	
0 - 166	2	0 - 179	2	0	2	0	2	0	2	2	מ.מ. כפר סבא	כפר סבא	
0	2	0	2	0	2	0	2	0	2	2	מי רעננה	רעננה	
14.2 - 170	2	0- 55.7	2	0	2	0	2	0	2	2	יובלים בשומרון	אריאל	
0 - 517	2	0-23.1	2	0	2	0	2	0	2	2	יובלים בשומרון	קרני שומרון	
10.3 - 15.5	4	0	4	0	4	0	4	0	4	4	מי הוד השרון	הוד השרון	
58.7	1	42	1	0	1	0	1	0	1	1		יהוד	
12.2- 31.9	2	0	2	0	2	0	2	0	2	2	עין אפק	ראש העין	
0	1	0	1	0	1	0	1	0	1	1		אלפי מנשה	
13.2	1	0	1	0	1	0	1	0	1	1		אלקנה	
0	1	0	1	0	1	0	1	0	1	2		אורנית	
42.9 - 225	2	88.7-100	2	0	2	0-7.8	2	0	2	2		גבעת שמואל	
18.4	1	0	1	0	1	0	1	0	1	1	מעינות המשולש	גלגוליה	
0.0	2	0	2	0	2	0	2	0	2	2	מעינות המשולש	כפר קאסם	
26.5	1	0	1	0	1	0	1	0	1	1		גני תקווה	
42.2	1	86.9	1	0	1	0	1	0	1	1	פלגי השרון	כוכב יאיר	
12.9 - 27.2	2	0	2	0	2	0	2	0	2	2		סביון	
65.4	1	0	1	30.8	1	7.1	1	0	1	1		קדומים	
22	1	59.9	1	0	1	0	1	0	1	1		עמנואל	
	<b>30</b>		<b>30</b>		<b>30</b>		<b>30</b>		<b>30</b>	<b>30</b>	<b>מ.א.דרום השרון</b>		
0	1	16.3	1	0	1	0	1	0	1	1		אייל	
0	1	0	1	0	1	0	1	0	1	1		אלישמע	
0	1	29	1	0	1	0	1	0	1	1		בית ברל	
0	1	0	1	0	1	0	1	0	1	1		השלשה	
0	1	0	1	0	1	0	1	0	1	1		גבעת חן	
98.8	1	29.9	1	0	1	0	1	0	1	1		גני עם	
0	1	0	1	0	1	0	1	0	1	1		גת רימון	
0	1	0	1	0	1	0	1	0	1	1		חגור	
0	1	0	1	0	1	0	1	0	1	1		חורשים	
43.4	1	0	1	0	1	0	1	0	1	1		ירחיב	
0	1	0	1	0	1	0	1	0	1	1		ירקונה	
0	1	0	1	0	1	0	1	0	1	1		כפר מלל	
0	1	0	1	0	1	0	1	0	1	1		כפר סירקין	
16.2	1	0	1	0	1	0	1	0	1	1		מגשימים	
0	1	0	1	0	1	0	1	0	1	1		מעש	
0	1	0	1	0	1	0	1	0	1	1		מתן	
56.2	1	0	1	0	1	0	1	0	1	1		נוה ימין	
0	1	0	1	0	1	0	1	0	1	1		נוה ירק	
0	1	0	1	0	1	0	1	0	1	1		נחשונים	



בוצעו בשנת 2011 (במק"ג/ל)										בדיקות מתוכננות לשנת 2012	ספק מים	רשות מקומית	מחוז / נפה
ZN		FE		CU		PB		CR					
טווח ריכוזים	מס' בדיקות	טווח ריכוזים	מס' בדיקות	טווח ריכוזים	מס' בדיקות	טווח ריכוזים	מס' בדיקות	טווח ריכוזים	מס' בדיקות				
21.8	1	13.9	1	0	1	0	1	0	1	1		ניר אליהו	
0	1	0	1	0	1	0	1	0	1	1		נירית	
0	1	27.8	1	0	1	0	1	0	1	1		עדנים	
0	1	0	1	0	1	0	1	0	1	1		עינת	
5	1	0	1	0	1	0	1	0	1	1		צופית	
0	1	0	1	0	1	0	1	0	1	1		צור יצחק	
0	1	0	1	0	1	0	1	0	1	1		צור נתן	
0	1	0	1	0	1	0	1	0	1	1		רמות השבים	
0	1	0	1	0	1	0	1	0	1	1		רמת הכובש	
0	1	0	1	0	1	0	1	0	1	1		שדה ורבוג	
0	1	0	1	9.9	1	0	1	0	1	1		שדי חמד	
	5		5		5		5		5	5		מ.א.שומרון	
0	1	30.7	1	0	1	0	1	0	1	1		ברקן	
0	1	0	1	0	1	0	1	0	1	1		גבעות עולם	
52.2	1	272	1	0	1	0	1	0	1	1		יקיר	
0	1	23.8	1	0	1	0	1	0	1	1		נופים	
0	1	0	1	0	1	0	1	0	1	1		שערי תקווה	
	69		69		69		69		69	70			

פתח תקווה

<sup>x</sup> התקן למי שתייה

סיכום ביצוע בדיקת מתכות במי רשת בעיריות/מועצות מקומיות						
עמידה בדרישות התקנות						
נפת פתח תיקוה-מחוז המרכז						
אחוז ביצוע	מספר דגימות שבוצעו	מספר דגימות לביצוע ע"פ התקנות	תדירות הדיגום ע"פ התקנות (שנים)	גודל האוכלוסיה המשורתית	ספק מים	ישוב
162	13	8	3	210376	מיתב	פתח תקוה
200	8	4	6	3124	אגודה גני יהודה	סביון
100	4	4	6	7423	אלפי מנשה	אלפי מנשה
150	6	4	6	3746	אלקנה	אלקנה
50	2	4	6	6600	ארנית	ארנית
150	6	4	6	23050	גבעת שמואל	גבעת שמואל
75	3	4	6	13910	גני תקוה	גני תקוה
275	11	4	6	27604	יהוד	יהוד
325	13	4	6	17849	יובלים בשומרון	אריאל
375	15	4	6	6449	יובלים בשומרון	קרני שומרון
500	20	12	6	49943	מי הוד השרון	הוד השרון
225	9	4	6	87335	מי הוד השרון	כפר סבא
225	9	4	6	69108	מי רעננה	רעננה
150	6	4	6	39796	מיתב	אלעד
175	7	4	6	3012	מיתב	כפר ברא
100	4	4	6	8709	מעיינות המשולש	גלגוליה
200	8	4	6	20027	מעיינות המשולש	כפר קאסם
175	7	4	6	39917	עין אפק	ראש העין
175	7	4	6	2952	עמנואל	עמנואל
175	7	4	6	9183	פלגי השרון	כוכב יאיר
125	5	4	6	3904	קדומים	קדומים
	<b>170</b>	<b>96</b>		<b>654017</b>	<b>סיכום נפת פתח תיקוה</b>	
<b>96.88%</b>		<b>עמידה בדרישות התקנות</b>				
* חישוב העמידה בדרישת התקנות לא לוקח בחשבון בדיקות עודפות שנעשו מעבר למתוכנן.						

סיכום ביצוע בדיקת מתכות במי רשת בישובים של מועצות אזוריות

לשנים 2012 - 2007

נפת פתח תקווה-מחוז המרכז

מספר דגימות שבוצעו	תדירות הדיגום ע"פ התקנות (שנים)	גודל האוכלוסיה המשותפת	ספק מים	ישוב
<b>176</b>		<b>26065</b>	<b>מ.א. דרום השרון</b>	
6	6	455	יובלים בשומרון	איל
6	6	1152		אלישמע
6	6	118		בית ברל
8	6	739		גבעת השלשה
6	6	384		גבעת ח"ן
4	6	247		גני עם
5	6	277		גת רמון
6	6	1057		חגור
6	6	300		חורשים
5	6	837		ירחיב
6	6	406		ירקונה
6	6	330		כפר מל"ל
6	6	1279		כפר סירקין
6	6	1030		מגשימים
6	6	770		מעש
5	6	3555		מתן
7	6	1094		נוה ימין
6	6	1278		נוה ירק
6	6	329		נחשונים
6	6	348		ניר אליהו
5	6	1173		נרית
6	6	482		עדנים
6	6	639		עינת
8	6	1282		צופית
4	6	1269		צור יצחק
6	6	264		צור נתן
5	6	1597		רמות השבים
6	6	961		רמת הכובש
6	6	1435		שדה ורבורג
6	6	978		שדי חמד
<b>24</b>		<b>9019</b>	<b>מ.א. חבל מודיעין</b>	
2	6	394		בארות יצחק
3	6	929		בני עטרות
3	6	1604		ברקת
2	6	676		גבעת כ"ח
1	6	1082		טירת יהודה
3	6	1287		מזור
4	6	1473		נחלים
2	6	475		נפרך
4	6	1099		רנתייה
<b>42</b>		<b>22671</b>	<b>מ.א. שומרון</b>	

מספר דגימות שבועו	תדירות הדיגום ע"פ התקנות (שנים)	גודל האוכלוסיה המשותפת	ספק מים	ישוב
1	6	<1000		ברוכים
2	6	<1000		רחלים
1	6	138		מגדלים
2	6	433		נופים
3	6	524		סלעית
2	6	690		עלי זהב
1	6	744		קרית נטפים
3	6	806		עץ אפרים
2	6	860		מעלה שומרון
3	6	1070		כפר תפוח
2	6	1106		יצהר
2	6	1181		איתמר
1	6	1246		פדואל
2	6	1338		צופין
3	6	1395		רבבה
3	6	1463		יקיר
3	6	1464		ברקן
3	6	1514		אלון מורה
1	6	1769		ברכה
2	6	4930		שערי תקוה
<b>242</b>		<b>57755</b>	<b>סיכום נפת פתח תקווה</b>	

נפת פתח תיקווה - מחוז המרכז

עכירות (NTU)						ספק מים	רשות מקומית	מחוז / נפה
מס' בדיקות בטווח ריכוזים				מס' בדיקות בשנת 2012				
>3.0	3.0 - 1.1	1.0 - 0.51	≤0.5	בוצעו	מתוכנן			
0	0	2	14	16	16	מיתב	פתח תקווה	נפת פתח תקווה
0	0	3	7	10	10		כפר סבא	
0	0	0	8	8	8	מי רעננה	רעננה	
0	0	2	8	10	10	מי הוד השרון	הוד השרון	
0	1	0	4	5	4	עין אפק	ראש העין	
0	0	0	4	4	4		יהוד	
0	0	0	4	4	4	יובלים בשומרון	אריאל	
0	0	0	4	4	4		אלעד	
0	1	1	2	4	3		אלפי מנשה	
0	0	0	2	2	2		אלקנה	
0	0	0	1	1	2		אורנית	
0	0	3	2	5	4		גבעת שמואל	
0	0	0	2	2	3		גלגוליה	
0	0	0	4	4	4		גני תקווה	
0	0	4	0	4	4		כוכב יאיר	
0	0	0	2	2	2		כפר ברא	
0	0	0	4	4	4		כפר קאסם	
0	0	1	3	4	4		סביון	
0	0	1	0	1	2		עמנואל	
0	0	1	1	2	2		קדומים	
0	0	0	2	2	2		קרני שומרון	
<b>0</b>	<b>0</b>	<b>0</b>	<b>31</b>	<b>31</b>	<b>30</b>		<b>מ.א. דרום השרון</b>	
0	0	0	1	1			אייל	
0	0	0	1	1			אלישמע	
0	0	0	1	1			בית ברל	
0	0	0	1	1			גבעת השלושה	
0	0	0	1	1			גבעת חן	
0	0	0	1	1			גני עם	
0	0	0	1	1			גת רימון	
0	0	0	1	1			חגור	
0	0	0	1	1			חורשים	
0	0	0	1	1			ירחיב	
0	0	0	1	1			ירקונה	
0	0	0	1	1			כפר מלל	
0	0	0	1	1			כפר סירקין	
0	0	0	1	1			מגשימים	
0	0	0	1	1			מעש	
0	0	0	1	1			מתן	
0	0	0	1	1			נוה ימין	
0	0	0	1	1			נוה ירק	
0	0	0	1	1			נחשונים	
0	0	0	2	2			ניר אליהו	
0	0	0	1	1			נירית	
0	0	0	1	1			עדנים	
0	0	0	1	1			עינת	
0	0	0	1	1			צופית	
0	0	0	1	1			צור יצחק	

עכירות (NTU)						ספק מים	רשות מקומית	מחוז / נפה
מס' בדיקות בטווח ריכוזים				מס' בדיקות בשנת 2012				
>3.0	3.0 - 1.1	1.0 - 0.51	≤0.5	בוצעו	מתוכנן			
0	0	0	1	1			צו נתן	נפת פתח תקוה
0	0	0	1	1			רמות השבים	
0	0	0	1	1			רמת הכובש	
0	0	0	1	1			שדה ורבוג	
0	0	0	1	1			שדה חמד	
<b>0</b>	<b>0</b>	<b>5</b>	<b>7</b>	<b>12</b>	<b>9</b>		<b>מ.א חבל מודיעין</b>	
0	0	0	1	1			בארות יצחק	
0	0	0	1	1			בני עטרות	
0	0	0	1	1			ברקת	
0	0	1	1	2			גבעת כח	
0	0	0	1	1			טירת יהודה	
0	0	0	1	1			מזור	
0	0	1	0	1			נחלים	
0	0	2	1	3			נפך	
0	0	1	0	1			רנתיא	
<b>0</b>	<b>0</b>	<b>3</b>	<b>7</b>	<b>10</b>	<b>9</b>		<b>מ.א.שומרון</b>	
0	0	1	0	1			אלון מורה	
0	0	1	1	2			ברקן	
0	0	0	1	1			גבעות עולם	
0	0	0	1	1			יצהר	
0	0	0	1	1			יקיר	
0	0	1	0	1			מעלה שומרון	
0	0	0	1	1			נופים	
0	0	0	1	1			עלי זהב	
0	0	0	1	1			פדואל	
<b>0</b>	<b>2</b>	<b>26</b>	<b>123</b>	<b>151</b>	<b>146</b>		<b>סה"כ</b>	

נפת פתח תיקווה-מחוז המרכז

התפלגות ריכוזים פלואוריד במי רשת (מג"ל)										מוצע הריכוזים	טווח הריכוזים	מס' בדיקות שבוצעו	מס' בדיקות שתוכננו	הפלה	רשות ישוב
%	>1.7	%	1.21-1.7	%	0.7-1.2	%	0.5-0.69	%	< 0.5						
0	0	0	0	50	12	25	6	25	6	0.69	0.39-0.95	24	24	√	ע. פתח תקווה
0	0	0	0	0	0	8	1	92	12	0.33	0.22-0.66	13	13	√	ע. כפר סבא**
0	0	0	0	50	10	0	0	50	10	0.48	0-0.89	20	20		ע. רעננה
0	0	0	0	79	19	8	2	13	3	0.71	0-0.87	24	24	√	הוד השרון
0	0	0	0	89	8	11	1	0	0	0.85	0.55-1.01	9	9	√	ע. ראש העין
0	0	0	0	63	10	31	5	6	1	0.71	0.0-0.95	16	16	√	ע. יהוד + נווה מונסון
0	0	0	0	22	2	0	0	78	7	0.36	0.18-0.71	9	9	√	ע. אריאל
17	1	0	0	0	0	0	0	83	5	0.69	0.16-2.82	6	6	√	מ.מ. כפר קאסם**
0	0	0	0	100	7	0	0	0	0	0.86	0.82-0.95	7	7	√	מ.מ. גבעת שמואל**
0	0	0	0	86	6	14	1	0	0	0.78	0.56-0.93	7	7	√	מ.מ. אלעד
0	0	0	0	83	5	17	1	0	0	0.78	0.53-0.87	6	6	√	מ.מ. גני תקווה
0	0	0	0	0	0	0	0	100	6	0.34	0.33-0.35	6	6		מ.מ. גלגוליה
0	0	0	0	64	9	7	1	29	4	0.62	0.19-0.87	14	14	√	מ.מ. קרני שומרון
0	0	0	0	25	1	50	2	25	1	0.61	0.47-0.75	4	4		מ.מ. עממאל
0	0	0	0	0	0	0	0	100	4	0.39	0.28-0.48	4	4	√	מ.מ. קדומים
0	0	0	0	86	6	14	1	0	0	0.77	0.57-0.89	7	7	√	מ.מ. אלפי מנשה
0	0	0	0	0	0	43	3	57	4	0.41	0.0-0.58	7	7		מ.מ. כוכב יאיר + צור יגאל
0	0	0	0	100	4	0	0	0	0	0.77	0.72-0.80	4	5	√	מ.מ. אלקנה
0	0	0	0	67	2	0	0	33	1	0.59	0.11-0.86	3	4	√	מ.מ. אורנית**
0	0	0	0	100	8	0	0	0	0	0.87	0.76-0.99	8	8	√	סביון +גני יהודה
0	0	0	0	0	0	0	0	100	3	0.25	0.19-0.28	3	3		מ.מ. כפר ברא
<b>0</b>	<b>0</b>	<b>0</b>	<b>0</b>	<b>54</b>	<b>21</b>	<b>10</b>	<b>4</b>	<b>36</b>	<b>14</b>			<b>39</b>	<b>43</b>		<b>מ.א. דרום השרון + רמות השבים</b>
0	0	0	0	0	0	0	0	100	1	0.23	0.23	1	1		איל
0	0	0	0	67	2	33	1	0	0	0.72	0.64-0.78	3	3		כפר מל"ל
0	0	0	0	100	3	0	0	0	0	0.93	0.89-0.97	3	3		גת רמון
0	0	0	0	67	2	33	1	0	0	0.70	0.66-0.74	3	3		ירקונה
0	0	0	0	67	2	33	1	0	0	0.76	0.61-0.87	3	3		גבעת ח"ן
0	0	0	0	100	3	0	0	0	0	0.89	0.79-0.96	3	3		מעש
0	0	0	0	100	2	0	0	0	0	0.94	0.90-0.98	2	3		מנשימים
0	0	0	0	0	0	0	0	100	1	0.36	0.36	1	4		נווה ירק
0	0	0	0	33	1	33	1	33	1	0.60	0.45-0.70	3	3		עינת
0	0	0	0	100	3	0	0	0	0	0.76	0.71-0.80	3	3		נרית
0	0	0	0	0	0	0	0	100	1	0.35	0.35	1	1		עדנים
0	0	0	0	100	3	0	0	0	0	0.76	0.74-0.80	3	3		גני עם
0	0	0	0	0	0	0	0	100	1	0.39	0.39	1	1		כפר סירקין
0	0	0	0	0	0	0	0	100	1	0.23	0.23	1	1		מתן
0	0	0	0	0	0	0	0	100	1	0.34	0.34	1	1		נווה ימין
0	0	0	0	0	0	0	0	100	1	0.37	0.37	1	1		נחשונים
0	0	0	0	0	0	0	0	100	1	0.27	0.27	1	1		נר אליהו
0	0	0	0	0	0	0	0	100	1	0.27	0.27	1	1		צופית
0	0	0	0	0	0	0	0	100	1	0.18	0.18	1	1		צור יצחק
0	0	0	0	0	0	0	0	100	1	0.42	0.42	1	1		רמות השבים
0	0	0	0	0	0	0	0	100	1	0.26	0.26	1	1		רמת הכובש
0	0	0	0	0	0	0	0	100	1	0.30	0.3	1	1		שדה ורבורג
<b>0</b>	<b>0</b>	<b>0</b>	<b>0</b>	<b>45</b>	<b>24</b>	<b>2</b>	<b>1</b>	<b>53</b>	<b>28</b>			<b>53</b>	<b>53</b>	√	<b>מ.א. שומרון</b>
0	0	0	0	0	0	0	0	100	3	0.20	0.19-0.21	3	3		סלעית
0	0	0	0	0	0	0	0	100	3	0.16	0.12-0.19	3	3		כפר תפוח
0	0	0	0	0	0	0	0	100	3	0.17	0.15-0.18	3	3		אלון מורה
0	0	0	0	67	2	0	0	33	1	0.70	0.47-0.84	3	3		מעלה שומרון
0	0	0	0	100	3	0	0	0	0	0.81	0.79-0.84	3	3		יקיר
0	0	0	0	100	3	0	0	0	0	0.79	0.74-0.84	3	3		ברקן
0	0	0	0	0	0	0	0	100	3	0.17	0.15-0.19	3	3		ברכה
0	0	0	0	100	3	0	0	0	0	0.76	0.74-0.81	3	3		שערי תקווה





נפת רמלה - מחוז מרכז - בדיקות מיקרוביאליות

אחוז חריגה (לאחר דיגום חוזר)	מס' דגימות חריגות	סה"כ דגימות חריגות	אחוז ביצוע			בדיקות שבוצעו לפי תוכנית הדיגום	מס' בדיקות מתוכננות	סה"כ בדיקות שבוצעו (שגרתיות, נוספות, חוזרות)	ספק מים	רשות
			<75	75 - 89	90 - 100					
0.0	0	0		84		121	144	147		מ.מ. באר יעקב
0.0	0	0			100	104	104	104		מ.מ. בית אל
0.0	0	0			99	83	84	83		מ.מ. בית אריה
0.0	0	0		89		110	124	111		מ.מ. בית דגן
0.1	1	8		86		751	869	822		מ.א. גזר
0.0	0	0			100	65	65	65		מ.מ. הר אדר
0.7	3	4			90	429	476	487		מ.א.חבל מודיעין
0.0	0	0			94	373	398	387	מי לוד	ע.לוד
0.0	0	0			100	253	253	298	מי מודיעין	ע.מודיעין
0.7	2	2			100	281	281	281		ע.מודיעין עילית
0.0	0	1		87		1034	1192	1069		מ.א.מטה בנימין
0.7	3	4			98	421	429	440		מ.א. עמק לוד
0.2	1	1			100	422	424	429	תמ"ר	ע.רמלה
0.0	0	0			98	124	126	125		מ.מ. שוהם
0.0	0	1	71			407	573	489		אתרים
<b>0.2</b>	<b>10</b>	<b>21</b>		<b>89.8</b>		<b>4978</b>	<b>5542</b>	<b>5337</b>		<b>סיכום</b>

**מדינת ישראל**  
**משרד הבריאות**

**ריכוז נתונים כללי לפי סוג נקודה**

תאריך 18/03/2013  
דף 1

מתאריך 01/01/2012 עד תאריך 31/12/2012

מחוז 72140 מחוז מרכז  
נפה 72143 נפתית רמלה

רשות גזר

אחוז חריגה	מספר דגימות חריגות	אחוז תקינה	מספר דגימות תקינות	אחוז ביצוע	מספר דגימות שבוצעו	מספר דגימות מתוכנן	סוג נקודה	קבוצת בדיקה	ישוב
0.0 %	0	100.0%	13	92.9%	13	14	רשת	שגרתית	בית חשמונאי
0.0 %	0	100.0%	12	85.7%	12	14	כניסה ממקור מים פרטי	שגרתית	בית חשמונאי
0.0 %	0	100.0%	20	83.3%	20	24	רשת	שגרתית	בית עזיאל
0.0 %	0	100.0%	10	83.3%	10	12	כניסה ממקור מים פרטי	שגרתית	בית עזיאל
0.0 %	0	100.0%	11	91.7%	11	12	רשת	שגרתית	גזר
0.0 %	0	100.0%	26	92.9%	26	28	כניסה ממקור מים פרטי	שגרתית	גזר
0.0 %	0	100.0%	12	85.7%	12	14	רשת	שגרתית	גני הדר
0.0 %	0	100.0%	12	85.7%	12	14	כניסה ממקור מים פרטי	שגרתית	גני הדר
0.0 %	0	100.0%	19	82.6%	19	23	רשת	שגרתית	חלדה
0.0 %	0	100.0%	10	83.3%	10	12	כניסה ממקור מים פרטי	שגרתית	חלדה
0.0 %	0	100.0%	22	84.6%	22	26	רשת	שגרתית	יד רמב"ם
0.0 %	0	100.0%	11	84.6%	11	13	כניסה ממקור מים פרטי	שגרתית	יד רמב"ם
0.0 %	0	100.0%	20	83.3%	20	24	רשת	שגרתית	יצץ
0.0 %	0	100.0%	10	83.3%	10	12	כניסה ממקור מים פרטי	שגרתית	יצץ
0.0 %	0	100.0%	24	85.7%	24	28	רשת	שגרתית	ישרש
0.0 %	0	100.0%	12	85.7%	12	14	כניסה ממקור מים פרטי	שגרתית	ישרש
0.0 %	0	100.0%	24	85.7%	24	28	רשת	שגרתית	כפר בן נון
0.0 %	0	100.0%	12	85.7%	12	14	כניסה ממקור מים פרטי	שגרתית	כפר בן נון
0.0 %	0	100.0%	26	92.9%	26	28	רשת	שגרתית	כפר שמואל
0.0 %	0	100.0%	13	92.9%	13	14	כניסה ממקור מים פרטי	שגרתית	כפר שמואל
0.0 %	0	100.0%	20	83.3%	20	24	רשת	שגרתית	כרמי יוסף
0.0 %	0	100.0%	10	83.3%	10	12	כניסה ממקור מים פרטי	שגרתית	כרמי יוסף
0.0 %	0	100.0%	23	82.1%	23	28	רשת	שגרתית	מצליח
0.0 %	0	100.0%	12	85.7%	12	14	כניסה ממקור מים פרטי	שגרתית	מצליח
0.0 %	0	100.0%	26	92.9%	26	28	רשת	שגרתית	משמר אילון
0.0 %	0	100.0%	13	92.9%	13	14	כניסה ממקור מים פרטי	שגרתית	משמר אילון

**מדינת ישראל**  
**משרד הבריאות**

**ריכוז נתונים כללי לפי סוג נקודה**

תאריך 18/03/2013  
דף 2

מתאריך 01/01/2012 עד תאריך 31/12/2012

								גזר	רשות
אחוז חריגה	מספר דגימות חריגות	אחוז תקינה	מספר דגימות תקינות	אחוז ביצוע	מספר דגימות שבועו	מספר דגימות מתוכנן	סוג נקודה	קבוצת בדיקה	ישוב
0.0 %	0	100.0%	19	82.6%	19	23	רשת	שגרתית	משמר דוד
0.0 %	0	100.0%	10	83.3%	10	12	כניסה ממקור מים פרטי	שגרתית	משמר דוד
0.0 %	0	100.0%	13	92.9%	13	14	רשת	שגרתית	נוף איילון
0.0 %	0	100.0%	13	92.9%	13	14	כניסה ממקור מים פרטי	שגרתית	נוף איילון
0.0 %	0	100.0%	12	85.7%	12	14	רשת	שגרתית	נען
0.0 %	0	100.0%	24	85.7%	24	28	כניסה ממקור מים פרטי	שגרתית	נען
0.0 %	0	100.0%	10	76.9%	10	13	רשת	שגרתית	נצר סרני
0.0 %	0	100.0%	12	92.3%	12	13	כניסה ממקור מים פרטי	שגרתית	נצר סרני
0.0 %	0	100.0%	11	84.6%	11	13	מאגר/בריכה יציאה	שגרתית	נצר סרני
2.8 %	1	97.2%	35	85.7%	36	42	רשת	שגרתית	סתריה
0.0 %	0	100.0%	12	85.7%	12	14	כניסה ממקור מים פרטי	שגרתית	סתריה
0.0 %	0	100.0%	22	84.6%	22	26	רשת	שגרתית	עזריה
0.0 %	0	100.0%	11	84.6%	11	13	כניסה ממקור מים פרטי	שגרתית	עזריה
0.0 %	0	100.0%	20	83.3%	20	24	רשת	שגרתית	פדיה
0.0 %	0	100.0%	10	83.3%	10	12	כניסה ממקור מים פרטי	שגרתית	פדיה
0.0 %	0	100.0%	21	87.5%	21	24	רשת	שגרתית	פתחיה
0.0 %	0	100.0%	10	83.3%	10	12	כניסה ממקור מים פרטי	שגרתית	פתחיה
0.0 %	0	100.0%	24	85.7%	24	28	רשת	שגרתית	רמות מאיר
0.0 %	0	100.0%	12	85.7%	12	14	כניסה ממקור מים פרטי	שגרתית	רמות מאיר
0.0 %	0	100.0%	13	92.9%	13	14	רשת	שגרתית	שעלבים
0.0 %	0	100.0%	13	92.9%	13	14	כניסה ממקור מים פרטי	שגרתית	שעלבים

0.1 %      1      99.9%      750      86.4%      751      869      סה"כ דגימות

								חבל מודיעין	רשות
אחוז חריגה	מספר דגימות חריגות	אחוז תקינה	מספר דגימות תקינות	אחוז ביצוע	מספר דגימות שבועו	מספר דגימות מתוכנן	סוג נקודה	קבוצת בדיקה	ישוב
0.0 %	0	100.0%	14	100.0%	14	14	רשת	שגרתית	אחיסמך
0.0 %	0	100.0%	28	100.0%	28	28	כניסה ממקור מקורות	שגרתית	אחיסמך
0.0 %	0	100.0%	13	86.7%	13	15	רשת	שגרתית	בית נחמיה

**מדינת ישראל**  
**משרד הבריאות**

**ריכוז נתונים כללי לפי סוג נקודה**

תאריך 18/03/2013  
דף 3

מתאריך 01/01/2012 עד תאריך 31/12/2012

							חבל מודיעין	רשות		
אחוז חריגה	מספר דגימות חריגות	אחוז תקינה	מספר דגימות תקינות	אחוז ביצוע	מספר דגימות שבוצעו	מספר דגימות מתוכנן	סוג נקודה	קבוצת בדיקה	ישוב	
0.0 %	0	100.0%	12	85.7%	12	14	כניסה ממקור מקורות	שגרתית	בית נחמיה	
0.0 %	0	100.0%	12	80.0%	12	15	רשת	שגרתית	בית עריף	
0.0 %	0	100.0%	11	78.6%	11	14	כניסה ממקור מקורות	שגרתית	בית עריף	
0.0 %	0	100.0%	12	85.7%	12	14	רשת	שגרתית	(בן שמן) מושב	
0.0 %	0	100.0%	12	85.7%	12	14	כניסה ממקור מקורות	שגרתית	(בן שמן) מושב	
0.0 %	0	100.0%	13	86.7%	13	15	רשת	שגרתית	בן שמן) כפר נע	
0.0 %	0	100.0%	13	86.7%	13	15	כניסה ממקור מקורות	שגרתית	בן שמן) כפר נע	
4.2 %	1	95.8%	23	100.0%	24	24	רשת	שגרתית	גמזו	
0.0 %	0	100.0%	12	100.0%	12	12	כניסה ממקור מקורות	שגרתית	גמזו	
4.5 %	1	95.5%	21	84.6%	22	26	רשת	שגרתית	גנתון	
0.0 %	0	100.0%	11	84.6%	11	13	כניסה ממקור מקורות	שגרתית	גנתון	
0.0 %	0	100.0%	13	86.7%	13	15	רשת	שגרתית	חדיד	
0.0 %	0	100.0%	12	85.7%	12	14	מאגר/בריכה יציאה	שגרתית	חדיד	
0.0 %	0	100.0%	12	85.7%	12	14	כניסה ממקור מקורות	שגרתית	חדיד	
0.0 %	0	100.0%	25	100.0%	25	25	רשת	שגרתית	כפר דניאל	
0.0 %	0	100.0%	12	100.0%	12	12	כניסה ממקור מקורות	שגרתית	כפר דניאל	
4.5 %	1	95.5%	21	78.6%	22	28	רשת	שגרתית	כפר טרומן	
0.0 %	0	100.0%	11	78.6%	11	14	כניסה ממקור מקורות	שגרתית	כפר טרומן	
0.0 %	0	100.0%	21	91.3%	21	23	רשת	שגרתית	כפר רות	
0.0 %	0	100.0%	11	91.7%	11	12	כניסה ממקור מקורות	שגרתית	כפר רות	
0.0 %	0	100.0%	22	91.7%	22	24	רשת	שגרתית	לפיד	
0.0 %	0	100.0%	11	91.7%	11	12	כניסה ממקור מקורות	שגרתית	לפיד	
0.0 %	0	100.0%	13	100.0%	13	13	רשת	שגרתית	מבוא מודיעים	
0.0 %	0	100.0%	13	100.0%	13	13	כניסה ממקור מקורות	שגרתית	מבוא מודיעים	
0.0 %	0	100.0%	11	91.7%	11	12	רשת	שגרתית	שילת	
0.0 %	0	100.0%	11	91.7%	11	12	כניסה ממקור מקורות	שגרתית	שילת	
<b>0.7 %</b>	<b>3</b>	<b>99.3%</b>	<b>426</b>	<b>90.1%</b>	<b>429</b>	<b>476</b>	<b>סה"כ דגימות</b>			

**מדינת ישראל**  
**משרד הבריאות**

**ריכוז נתונים כללי לפי סוג נקודה**

תאריך 18/03/2013  
דף 4

מתאריך 01/01/2012 עד תאריך 31/12/2012

						מטה בנימין		רשות	ישוב
אחוז חריגה	מספר דגימות חריגות	אחוז תקינה	מספר דגימות תקינות	אחוז ביצוע	מספר דגימות שבועו	מספר דגימות מתוכנן	סוג נקודה	קבוצת בד"קה	
0.0 %	0	100.0%	20	80.0%	20	25	רשת	שגרתית	אדם
0.0 %	0	100.0%	1	100.0%	1	1	מאגר/בריכה יציאה	שגרתית	אדם
0.0 %	0	100.0%	11	84.6%	11	13	כניסה ממקור מקורות	שגרתית	אדם
0.0 %	0	100.0%	12	92.3%	12	13	מאגר/בריכה יציאה	שגרתית	אחיה
0.0 %	0	100.0%	11	84.6%	11	13	רשת	שגרתית	אלון
0.0 %	0	100.0%	11	84.6%	11	13	מאגר/בריכה יציאה	שגרתית	אלון
0.0 %	0	100.0%	8	72.7%	8	11	רשת	שגרתית	אש קודש
0.0 %	0	100.0%	24	92.3%	24	26	רשת	שגרתית	בית חורון
0.0 %	0	100.0%	12	92.3%	12	13	רשת	שגרתית	גבעון החדשה
0.0 %	0	100.0%	12	92.3%	12	13	מאגר/בריכה יציאה	שגרתית	גבעון החדשה
0.0 %	0	100.0%	12	92.3%	12	13	רשת	שגרתית	גבעת אהוד
0.0 %	0	100.0%	12	92.3%	12	13	כניסה ממקור מקורות	שגרתית	גבעת אהוד
0.0 %	0	100.0%	12	92.3%	12	13	מאגר/בריכה יציאה	שגרתית	גבעת הראל
0.0 %	0	100.0%	24	92.3%	24	26	רשת	שגרתית	דלב
0.0 %	0	100.0%	24	92.3%	24	26	מאגר/בריכה יציאה	שגרתית	דלב
0.0 %	0	100.0%	12	92.3%	12	13	מאגר/בריכה יציאה	שגרתית	חרשה
0.0 %	0	100.0%	24	92.3%	24	26	רשת	שגרתית	חשמונאים
0.0 %	0	100.0%	11	84.6%	11	13	רשת	שגרתית	טלמון
0.0 %	0	100.0%	12	80.0%	12	15	מאגר/בריכה יציאה	שגרתית	טלמון
0.0 %	0	100.0%	11	84.6%	11	13	כניסה ממקור מקורות	שגרתית	טלמון
0.0 %	0	100.0%	12	92.3%	12	13	רשת	שגרתית	כוכב השחר
0.0 %	0	100.0%	10	76.9%	10	13	מאגר/בריכה יציאה	שגרתית	כוכב השחר
0.0 %	0	100.0%	11	84.6%	11	13	רשת	שגרתית	כוכב יעקב
0.0 %	0	100.0%	11	84.6%	11	13	מאגר/בריכה יציאה	שגרתית	כוכב יעקב
0.0 %	0	100.0%	11	84.6%	11	13	כניסה ממקור מקורות	שגרתית	כוכב יעקב
0.0 %	0	100.0%	11	44.0%	11	25	רשת	שגרתית	כפר אדמים
0.0 %	0	100.0%	10	76.9%	10	13	כניסה ממקור מקורות	שגרתית	כפר אדמים
0.0 %	0	100.0%	12	92.3%	12	13	רשת	שגרתית	מבוא חורון
0.0 %	0	100.0%	12	92.3%	12	13	כניסה ממקור מקורות	שגרתית	מבוא חורון
0.0 %	0	100.0%	7	50.0%	7	14	מאגר/בריכה יציאה	שגרתית	מיגרין
0.0 %	0	100.0%	12	92.3%	12	13	רשת	שגרתית	מעלה לבונה
0.0 %	0	100.0%	12	92.3%	12	13	מאגר/בריכה יציאה	שגרתית	מעלה לבונה

**מדינת ישראל**  
**משרד הבריאות**

**ריכוז נתונים כללי לפי סוג נקודה**

תאריך 18/03/2013  
דף 5

מתאריך 01/01/2012 עד תאריך 31/12/2012

							מטה בנימין	רשות		
אחוז חריגה	מספר דגימות חריגות	אחוז תקינה	מספר דגימות תקינות	אחוז ביצוע	מספר דגימות שבועו	מספר דגימות מתוכנן	סוג נקודה	קבוצת בד"קה	ישוב	
0.0 %	0	100.0%	21	80.8%	21	26	רשת	שגרתית	מעלה מכמש	
0.0 %	0	100.0%	11	84.6%	11	13	מאגר/בריכה יציאה	שגרתית	מעלה מכמש	
0.0 %	0	100.0%	11	84.6%	11	13	כניסה ממקור מקורות	שגרתית	מעלה מכמש	
0.0 %	0	100.0%	10	76.9%	10	13	מאגר/בריכה יציאה	שגרתית	מצפה חגית	
0.0 %	0	100.0%	21	80.8%	21	26	רשת	שגרתית	מצפה יריחו	
0.0 %	0	100.0%	10	76.9%	10	13	מאגר/בריכה יציאה	שגרתית	מצפה יריחו	
0.0 %	0	100.0%	24	92.3%	24	26	רשת	שגרתית	מתתיהו	
0.0 %	0	100.0%	10	83.3%	10	12	רשת	שגרתית	נווה ארז	
0.0 %	0	100.0%	23	88.5%	23	26	רשת	שגרתית	נווה צוף	
0.0 %	0	100.0%	11	84.6%	11	13	מאגר/בריכה יציאה	שגרתית	נווה צוף	
0.0 %	0	100.0%	11	84.6%	11	13	רשת	שגרתית	נופי פרט	
0.0 %	0	100.0%	10	83.3%	10	12	מאגר/בריכה יציאה	שגרתית	נופי פרט	
0.0 %	0	100.0%	12	92.3%	12	13	רשת	שגרתית	נחליאל	
0.0 %	0	100.0%	11	84.6%	11	13	מאגר/בריכה יציאה	שגרתית	נחליאל	
0.0 %	0	100.0%	24	92.3%	24	26	רשת	שגרתית	ניל"י	
0.0 %	0	100.0%	12	92.3%	12	13	מאגר/בריכה יציאה	שגרתית	ניל"י	
0.0 %	0	100.0%	24	92.3%	24	26	רשת	שגרתית	נעלה	
0.0 %	0	100.0%	23	88.5%	23	26	מאגר/בריכה יציאה	שגרתית	נעלה	
0.0 %	0	100.0%	12	92.3%	12	13	רשת	שגרתית	נריה	
0.0 %	0	100.0%	36	92.3%	36	39	מאגר/בריכה יציאה	שגרתית	נריה	
0.0 %	0	100.0%	12	92.3%	12	13	מאגר/בריכה יציאה	שגרתית	עדיעד	
0.0 %	0	100.0%	12	92.3%	12	13	רשת	שגרתית	עטרת	
0.0 %	0	100.0%	12	92.3%	12	13	כניסה ממקור מקורות	שגרתית	עטרת	
0.0 %	0	100.0%	24	92.3%	24	26	רשת	שגרתית	עלי	
0.0 %	0	100.0%	24	92.3%	24	26	מאגר/בריכה יציאה	שגרתית	עלי	
0.0 %	0	100.0%	10	76.9%	10	13	רשת	שגרתית	ענתות	
0.0 %	0	100.0%	11	84.6%	11	13	כניסה ממקור מקורות	שגרתית	ענתות	
0.0 %	0	100.0%	24	88.9%	24	27	רשת	שגרתית	עפרה	
0.0 %	0	100.0%	12	92.3%	12	13	מאגר/בריכה יציאה	שגרתית	עפרה	
0.0 %	0	100.0%	12	92.3%	12	13	כניסה ממקור מקורות	שגרתית	עפרה	
0.0 %	0	100.0%	10	83.3%	10	12	רשת	שגרתית	פסגות	
0.0 %	0	100.0%	10	83.3%	10	12	מאגר/בריכה יציאה	שגרתית	פסגות	
0.0 %	0	100.0%	12	92.3%	12	13	מאגר/בריכה יציאה	שגרתית	קידה	

**מדינת ישראל**  
**משרד הבריאות**

**ריכוז נתונים כללי לפי סוג נקודה**

תאריך 18/03/2013  
דף 6

מתאריך 01/01/2012 עד תאריך 31/12/2012

						מטה בנימין		רשות	
אחוז חריגה	מספר דגימות חריגות	אחוז תקינה	מספר דגימות תקינות	אחוז ביצוע	מספר דגימות שבועו	מספר דגימות מתוכנן	סוג נקודה	קבוצת בדיקה	ישוב
0.0 %	0	100.0%	12	92.3%	12	13	רשת	שגרתית	רמונים
0.0 %	0	100.0%	11	84.6%	11	13	מאגר/בריכה יציאה	שגרתית	רמונים
0.0 %	0	100.0%	24	92.3%	24	26	רשת	שגרתית	שבות רחל
0.0 %	0	100.0%	12	92.3%	12	13	רשת	שגרתית	שילה
0.0 %	0	100.0%	12	92.3%	12	13	מאגר/בריכה יציאה	שגרתית	שילה
0.0 %	0	100.0%	12	92.3%	12	13	כניסה ממקור מקורות	שגרתית	שילה
0.0 %	0	100.0%	22	84.6%	22	26	רשת	שגרתית	תל ציון
0.0 %	0	100.0%	10	83.3%	10	12	מאגר/בריכה יציאה	שגרתית	תל ציון

**0.0 %      0      100.0%      1034      86.7%      1034      1,192      סה"כ דגימות**

								עמק לוד		רשות	
אחוז חריגה	מספר דגימות חריגות	אחוז תקינה	מספר דגימות תקינות	אחוז ביצוע	מספר דגימות שבועו	מספר דגימות מתוכנן	סוג נקודה	קבוצת בדיקה	ישוב		
0.0 %	0	100.0%	42	100.0%	42	42	רשת	שגרתית	אחיעזר		
0.0 %	0	100.0%	14	100.0%	14	14	כניסה ממקור מים פרטי	שגרתית	אחיעזר		
0.0 %	0	100.0%	24	100.0%	24	24	רשת	שגרתית	גנות		
0.0 %	0	100.0%	12	100.0%	12	12	כניסה ממקור מים פרטי	שגרתית	גנות		
0.0 %	0	100.0%	27	96.4%	27	28	רשת	שגרתית	זיתן		
0.0 %	0	100.0%	14	100.0%	14	14	כניסה ממקור מים פרטי	שגרתית	זיתן		
0.0 %	0	100.0%	28	100.0%	28	28	רשת	שגרתית	חמד		
0.0 %	0	100.0%	14	100.0%	14	14	כניסה ממקור מים פרטי	שגרתית	חמד		
3.6 %	1	96.4%	27	100.0%	28	28	רשת	שגרתית	יגל		
0.0 %	0	100.0%	14	100.0%	14	14	כניסה ממקור מים פרטי	שגרתית	יגל		
1.9 %	1	98.1%	51	100.0%	52	52	רשת	שגרתית	כפר חב"ד		
0.0 %	0	100.0%	27	100.0%	27	27	כניסה ממקור מים פרטי	שגרתית	כפר חב"ד		
0.0 %	0	100.0%	13	100.0%	13	13	כניסה ממקור מקורות	שגרתית	כפר חב"ד		
5.0 %	1	95.0%	19	83.3%	20	24	רשת	שגרתית	משמר השבעה		
0.0 %	0	100.0%	12	100.0%	12	12	כניסה ממקור מקורות	שגרתית	משמר השבעה		
0.0 %	0	100.0%	26	100.0%	26	26	רשת	שגרתית	ניר צבי		
0.0 %	0	100.0%	12	92.3%	12	13	כניסה ממקור מים פרטי	שגרתית	ניר צבי		

מדינת ישראל  
 משרד הבריאות

**ריכוז נתונים כללי לפי סוג נקודה**

תאריך 18/03/2013  
 דף 7

מתאריך 01/01/2012 עד תאריך 31/12/2012

								עמק לוד	רשות
אחוז חריגה	מספר דגימות חריגות	אחוז תקינה	מספר דגימות תקינות	אחוז ביצוע	מספר דגימות שבוצעו	מספר דגימות מתוכנן	סוג נקודה	קבוצת בדיקה	ישוב
0.0 %	0	100.0%	28	93.3%	28	30	רשת	שגרתית	צפריה
0.0 %	0	100.0%	14	100.0%	14	14	כניסה ממקור מקורות	שגרתית	צפריה
<b>0.7 %</b>	<b>3</b>	<b>99.3%</b>	<b>418</b>	<b>98.1%</b>	<b>421</b>	<b>429</b>	<b>סה"כ דגימות</b>		



**מדינת ישראל**  
**משרד הבריאות**

**ריכוז נתונים כללי לפי סוג נקודה**

תאריך 18/03/2013  
דף 1

מתאריך 01/01/2012 עד תאריך 31/12/2012

מחוז 72140 מחוז מרכז  
נפה 72143 נפתית רמלה

**רשות באר יעקב**

אתר	קבוצת בדיקה	סוג נקודה	מספר דגימות מתוכן	מספר דגימות שבוצעו	אחוז ביצוע	מספר דגימות תקינות	אחוז תקינה	מספר דגימות חריגות	אחוז חריגה
בית סיעודי "בית באטה"	בתי חולים	רשת	3	0	0.0%	0	0.0%	0	0.0 %
מל"מ באר יעקב	שגריתית	רשת	26	22	84.6%	22	100.0%	0	0.0 %
מל"מ באר יעקב	שגריתית	כניסה ממקור מים פרטי	13	11	84.6%	11	100.0%	0	0.0 %

**סה"כ דגימות 42**      33      78.6%      33      100.0%      0      0.0 %

**רשות בית אריה**

אתר	קבוצת בדיקה	סוג נקודה	מספר דגימות מתוכן	מספר דגימות שבוצעו	אחוז ביצוע	מספר דגימות תקינות	אחוז תקינה	מספר דגימות חריגות	אחוז חריגה
עופרים	שגריתית	רשת	14	14	100.0%	14	100.0%	0	0.0 %
עופרים	שגריתית	כניסה ממקור מקורות	14	14	100.0%	14	100.0%	0	0.0 %

**סה"כ דגימות 28**      28      100.0%      28      100.0%      0      0.0 %

**רשות גזר**

אתר	קבוצת בדיקה	סוג נקודה	מספר דגימות מתוכן	מספר דגימות שבוצעו	אחוז ביצוע	מספר דגימות תקינות	אחוז תקינה	מספר דגימות חריגות	אחוז חריגה
גבעון	שגריתית	רשת	13	13	100.0%	13	100.0%	0	0.0 %
גבעון	שגריתית	כניסה ממקור מקורות	26	22	84.6%	22	100.0%	0	0.0 %

**סה"כ דגימות 39**      35      89.7%      35      100.0%      0      0.0 %

**רשות חבל מודיעין**

אתר	קבוצת בדיקה	סוג נקודה	מספר דגימות מתוכן	מספר דגימות שבוצעו	אחוז ביצוע	מספר דגימות תקינות	אחוז תקינה	מספר דגימות חריגות	אחוז חריגה
איזור תעשייה חבל מודיעין	שגריתית	רשת	14	12	85.7%	12	100.0%	0	0.0 %
קריית שדה תעופה	שגריתית	רשת	14	11	78.6%	11	100.0%	0	0.0 %

**סה"כ דגימות 28**      23      82.1%      23      100.0%      0      0.0 %

**מדינת ישראל**  
**משרד הבריאות**

**ריכוז נתונים כללי לפי סוג נקודה**

תאריך 18/03/2013  
דף 2

מתאריך 01/01/2012 עד תאריך 31/12/2012

רשות		לוד		סוג נקודה		קבוצת בדיקה		אתר	
אחוז חריגה	מספר דגימות חריגות	אחוז תקינה	מספר דגימות תקינות	אחוז ביצוע	מספר דגימות שבועו	מספר דגימות מתוכנן	סוג נקודה	קבוצת בדיקה	אתר
0.0 %	0	0.0%	0	0.0%	0	4	רשת	בתי חולים	ביה"ח סיעודי "נווה שבא"
0.0 %	0	100.0%	40	100.0%	40	40	רשת	שגרית	תעש"א
0.0 %	0	100.0%	25	96.2%	25	26	כניסה ממקור מים פרטי	שגרית	תעש"א
0.0 %	0	100.0%	13	100.0%	13	13	מאגר/בריכה יציאה	שגרית	תעש"א
<b>0.0 %</b>	<b>0</b>	<b>100.0%</b>	<b>78</b>	<b>94.0%</b>	<b>78</b>	<b>83</b>	<b>סה"כ דגימות</b>		

רשות		מודיעין		סוג נקודה		קבוצת בדיקה		אתר	
אחוז חריגה	מספר דגימות חריגות	אחוז תקינה	מספר דגימות תקינות	אחוז ביצוע	מספר דגימות שבועו	מספר דגימות מתוכנן	סוג נקודה	קבוצת בדיקה	אתר
0.0 %	0	100.0%	1	33.3%	1	3	רשת	לגינולה	הולמס פלייס מודיעין
0.0 %	0	100.0%	10	38.5%	10	26	רשת	שגרית	מכבים רעות
0.0 %	0	100.0%	7	41.2%	7	17	מאגר/בריכה יציאה	שגרית	מכבים רעות
0.0 %	0	100.0%	5	38.5%	5	13	כניסה ממקור מקורות	שגרית	מכבים רעות
0.0 %	0	0.0%	0	0.0%	0	7	רשת	לגינולה	פארק המים רעות
0.0 %	0	0.0%	0	0.0%	0	1	רשת	לגינולה	קניון עזריאלי
100.0 %	1	0.0%	0	7.7%	1	13	רשת	ספירה כללית	קניון עזריאלי
<b>4.2 %</b>	<b>1</b>	<b>95.8%</b>	<b>23</b>	<b>30.0%</b>	<b>24</b>	<b>80</b>	<b>סה"כ דגימות</b>		

רשות		נתב"ג		סוג נקודה		קבוצת בדיקה		אתר	
אחוז חריגה	מספר דגימות חריגות	אחוז תקינה	מספר דגימות תקינות	אחוז ביצוע	מספר דגימות שבועו	מספר דגימות מתוכנן	סוג נקודה	קבוצת בדיקה	אתר
0.0 %	0	0.0%	0	0.0%	0	27	רשת	ספירה כללית	מזרקה מקבלי פנים
0.0 %	0	0.0%	0	0.0%	0	8	רשת	לגינולה	נתב"ג
1.5 %	1	98.5%	65	81.5%	66	81	רשת	נמל תעופה	נתב"ג
0.0 %	0	0.0%	0	0.0%	0	27	רשת	ספירה כללית	נתב"ג
0.0 %	0	100.0%	44	81.5%	44	54	מאגר/בריכה יציאה	נמל תעופה	נתב"ג
0.0 %	0	100.0%	66	81.5%	66	81	כניסה ממקור מקורות	נמל תעופה	נתב"ג
<b>0.6 %</b>	<b>1</b>	<b>99.4%</b>	<b>175</b>	<b>63.3%</b>	<b>176</b>	<b>278</b>	<b>סה"כ דגימות</b>		

**מדינת ישראל**  
**משרד הבריאות**

**ריכוז נתונים כללי לפי סוג נקודה**

תאריך 18/03/2013  
דף 3

מתאריך 01/01/2012 עד תאריך 31/12/2012

							רשות	עמק לוד		
אחוז חריגה	מספר דגימות חריגות	אחוז תקינה	מספר דגימות תקינות	אחוז ביצוע	מספר דגימות שבועו	מספר דגימות מתוכנן	סוג נקודה	קבוצת בדיקה	אתר	
0.0 %	0	100.0%	2	15.4%	2	13	רשת	שגרתית	צריפין	

**0.0 %      0      100.0%      2      15.4%      2      13      סה"כ דגימות**

							רשות	רמלה		
אחוז חריגה	מספר דגימות חריגות	אחוז תקינה	מספר דגימות תקינות	אחוז ביצוע	מספר דגימות שבועו	מספר דגימות מתוכנן	סוג נקודה	קבוצת בדיקה	אתר	
0.0 %	0	0.0%	0	0.0%	0	2	רשת	בתי חולים	שב"ס	
0.0 %	0	100.0%	36	36.4%	36	99	רשת	שגרתית	שב"ס	
0.0 %	0	100.0%	7	46.7%	7	15	כניסה ממקור מקורות	שגרתית	שב"ס	

**0.0 %      0      100.0%      43      37.1%      43      116      סה"כ דגימות**

מתכות- נפת רמלה - מחוז מרכז

בוצעו בשנת 2012 (במק"ג/ל)										בדיקות מתוכננות לשנת 2012	ספק מים	רשות מקומית	מחוז / נפה
ZN		FE		CU		PB		CR					
5000 <sup>x</sup> מק"ג/ל		1000 <sup>x</sup> מק"ג/ל		1400 <sup>x</sup> מק"ג/ל		10 <sup>x</sup> מק"ג/ל		50 <sup>x</sup> מק"ג/ל					
טווח ריכוזים	מס' בדיקות	טווח ריכוזים	מס' בדיקות	טווח ריכוזים	מס' בדיקות	טווח ריכוזים	מס' בדיקות	טווח ריכוזים	מס' בדיקות				
24.7-29.4	2	22.4-24.3	2	0	2	0	2	0	2	1		מ.מ. באר יעקב	נפת רחובות
0	2	0	2	0	2	0	2	0	2	3		ע.לוד	
0	3	0-19.8	3	0	3	0	3	0	3	3		ע.מודיעין	
0-51.7	10	0-97.8	10	0	10	0-2.9	10	0	10	1		ע.מודיעין עילית	
0-91.9	3	0-94.4	3	0	3	0	3	0	3	3		ע.רמלה	
	0		0		0		0		0	1		מ.א. גזר	
	0		0		0		0		0	2		מ.א.מטה בנימין	
<b>0</b>	<b>1</b>	<b>0</b>	<b>1</b>	<b>0</b>	<b>1</b>	<b>0</b>	<b>1</b>	<b>0</b>	<b>1</b>	<b>0</b>		מ.א. עמק לוד	
0	1	0	1	0	1	0	1	0	1	0		אחיעזר	
	<b>5</b>		<b>5</b>		<b>5</b>		<b>5</b>		<b>5</b>	<b>4</b>		מ.א.חבל מודיעין	
0	1	39.1	1	0	1	0	1	0	1	0		כפר טרומן	
0	1	0	1	0	1	0	1	0	1	1		גמזו	
0	1	0	1	0	1	0	1	0	1	1		בן שמן)כפר נע	
0	1	0	1	0	1	0	1	0	1	1		שילת	
19.6	1	134	1	0	1	0	1	0	1	1		כפר רות	
	<b>26</b>		<b>26</b>		<b>26</b>		<b>26</b>		<b>26</b>	<b>18</b>		סה"כ	

<sup>x</sup> התקן למי שתייה

סיכום ביצוע בדיקת מתכות במי רשת בעירויות/מועצות מקומיות						
עמידה בדרישות התקנות						
נפת רמלה - מחוז המרכז						
רמת ביצוע ע"פ התקנות		מספר דגימות לביצוע ע"פ התקנות	תדירות הדיגום (שנים)	גודל האוכלוסיה המשורתת	ספק מים	ישוב
אחוז ביצוע	מספר דגימות שבוצעו					
25	1	4	6	<1000		נתב"ג
125	5	4	6	3622		הר אדר
125	5	4	6	4057		בית אריה
175	7	4	6	5808		בית אל
0	0	4	6	6961	מי שקמה	בית דגן
175	7	4	6	14510		באר יעקב
325	13	4	6	19369		שוהם
450	18	4	6	52060		מודיעין עלית
425	17	4	6	67874	תמ"ר	רמלה
800	32	4	6	70270	מי לוד	לוד
425	17	4	6	80218	מי מודיעין	מודיעין
122		44		324749	סיכום נפת רמלה	
84.10%		עמידה בדרישות התקנות				

**סיכום ביצוע בדיקת מתכות במי רשת בישובים של מועצות אזוריות  
לשנים 2007 - 2012**

נפת רמלה-מחוז המרכז				
מספר דגימות שבוצעו	תדירות הדיגום	גודל האוכלוסיה המשורתת	ספק מים	ישוב
<b>14</b>		<b>18398</b>		<b>מ.א. גזר</b>
1	6	2010		בית חשמונאי
0	6	553		בית עזיאל
1	6	260		גזר
1	6	269		גני הדר
1	6	404		חלדה
0	6	947		יד רמב"ם
1	6	744		יציץ
1	6	849		ישרש
1	6	582		כפר בן נון
1	6	815		כפר שמואל
0	6	1673		כרמי יוסף
1	6	1232		מצליח
1	6	441		משמר אילון
1	6	113		משמר דוד
1	6	1387		נען
1	6	668		נצר סרני
1	6	973		סתריה
0	6	1024		עזריה
0	6	704		פדיה
0	6	780		פתחיה
1	6	782		רמות מאיר
0	6	1188		שעלבים
<b>37</b>		<b>12140</b>		<b>מ.א. חבל מודיעין</b>
2	6	1251		אחיסמך
2	6	860		בית נחמיה
2	6	1060		בית עריף
2	6	792		בן שמן (מושב)
3	6	539		בן שמן(כפר נע
4	6	1087		גמזו
2	6	860		גנתון
2	6	709		חדיד
3	6	646		כפר דניאל
3	6	830		כפר טרומן
3	6	198		כפר רות
4	6	2529		לפיד
2	6	267		מבוא מודיעים
3	6	512		שילת
<b>28</b>		<b>40331</b>		<b>מ.א. מטה בנימין</b>
2	6	<500		אדם
0	6	<500		אחיה
0	6	<500		אלון
0	6	<500		אש קודש
1	6	<500		גבעת אהוד
0	6	<500		גבעת הראל
0	6	<500		חרשה

מספר דגימות שבועו	תדירות הדיגום	גודל האוכלוסיה המשורת	ספק מים	ישוב
0	6	<500		מצפה חגית
1	6	<500		מצפה יריחו
0	6	<500		נווה ארז
0	6	<500		נווה צוף
1	6	<500		נופי פרט
1	6	<500		נריה
0	6	<500		עדיעד
1	6	<500		ענתות
0	6	<500		קידה
3	6	<500		שבות רחל
1	6	<500		תל ציון
0	6	464		נחליאל
0	6	484		מתתיהו
0	6	566		רמונים
0	6	720		מעלה לבונה
1	6	740		עטרת
0	6	884		ניל"י
1	6	1072		גבעון החדשה
1	6	1094		נעלה
0	6	1118		בית חורון
0	6	1172		מעלה מכמש
1	6	1282		דלב
2	6	1596		כוכב השחר
1	6	1693		פסגות
1	6	1929		מבוא חורון
2	6	2407		שילה
0	6	2643		חשמונאים
1	6	3073		טלמון
0	6	3220		עלי
4	6	3400		עפרה
0	6	3434		כפר אדמים
2	6	6340		כוכב יעקב
<b>1</b>		<b>13470</b>	<b>מ.א. עמק לוד</b>	
1	6	1739		אחיעזר
0	6	639		גנת
0	6	1035		זיתן
0	6	1013		חמד
0	6	810		יגל
0	6	5205		כפר חב"ד
0	6	930		משמר השבעה
0	6	1221		ניר צבי
0	6	878		צפריה
<b>80</b>		<b>84339</b>	<b>סיכום נפת רמלה</b>	

						נפת רמלה - מחוז המרכז		
עכירות (NTU)						תאגיד	רשות מקומית	מחוז / נפה
מס' בדיקות בטווח ריכוזים				מס' בדיקות בשנת 2012				
>3.0	3.0 - 1.1	1.0 - 0.51	≤0.5	בוצעו	מתוכנן			
0	3	4	21	28	19	מי לוד	ע.לוד	נפת רמלה
0	0	2	10	12	14	תמ"ר	ע.רמלה	
0	0	0	23	23	9	מי מודיעין	ע.מודיעין-רעות-מכבים	
0	0	8	7	15	10		מ.מ.מודיעין עילית	
0	0	0	17	17	14		מ.מ.שוהם	
0	6	0	4	10	5		מ.מ.באר יעקב	
0	0	0	3	3	2		מ.מ. בית דגן	
0	0	0	7	7	4		מ.מ. בית אל	
0	0	0	3	3	3		מ.מ.בית אריה	
0	1	2	2	5	4		מ.מ. הר אדר	
0	0	0	1	1	2		נתב"ג	
0	0	0	0	0	21		מ.א.מטה בנימין	
0	0	0	0	0	9		מ.א. גזר	
0	1	3	17	21	17		מ.א. חבל מודיעין	
0	0	0	1	1			בית נחמיה	
0	0	0	1	1			בית עריף	
0	0	0	1	1			בן שמן (מושב)	
0	0	0	1	1			בן שמן(כפר נע	
0	0	0	2	2			גמזו	
0	0	0	2	2			גנתון	
0	0	1	1	2			חדיד	
0	0	0	2	2			כפר דניאל	
0	0	0	3	3			כפר טרומן	
0	1	1	0	2			כפר רות	
0	0	1	1	2			לפיד	
0	0	0	1	1			מבוא מודיעים	
0	0	0	1	1			שילת	
1	2	2	3	8	7		מ.א. עמק לוד	
1	0	0	0	1			ניר צבי	
0	0	0	1	1			צפריה	
0	1	0	0	1			משמר השבעה	
0	1	0	0	1			זיתן	
0	0	1	0	1			אחיעזר	
0	0	0	1	1			יגל	
0	0	1	1	2			חמד	
1	13	21	118	153	133		סיכום	



התפלגות ריכוזים פלואוריד במי רשת (מג"ל)										ממוצע הריכוזים	טווח הריכוזים	מס' בדיקות שבועון	מס' בדיקות שתוכננו	הפלרה	רשות ישוב
%	>1.7	%	1.21-1.7	%	0.7-1.2	%	0.5-0.69	%	< 0.5						
0	0	0	0	73	19	23	6	4	1	0.79	0.48-1.05	26	20	√	ע. לוד
0	0	0	0	75	9	25	3	0	0	0.72	0.62-0.8	12	12	√	ע. רמלה
0	0	0	0	92	11	8	1	0	0	0.82	0.57-0.93	12	9	√	ע. מודיעין
0	0	0	0	70	7	30	3	0	0	0.77	0.67-0.87	10	10	√	מ.מ. מודיעין עילית
0	0	14	2	79	11	0	0	7	1	0.97	0.24-1.25	14	14	√	מ.מ. שוהם
0	0	0	0	33	2	0	0	67	4	0.58	0.41-0.84	6	4		מ.מ. באר יעקב
0	0	0	0	33	1	67	2	0	0	0.72	0.66-0.83	3	2	√	מ.מ. בית דגן
0	0	0	0	67	2	0	0	33	1	0.71	0.44-0.85	3	3	√	מ.מ. בית אריה
0	0	0	0	33	1	67	2	0	0	0.69	0.53-0.88	3	4	√	מ.מ. הר אדר
0	0	0	0	25	1	75	3	0	0	0.63	0.51-0.83	4	4	√	בית אל
<b>0</b>	<b>0</b>	<b>0</b>	<b>0</b>	<b>71</b>	<b>15</b>	<b>14</b>	<b>3</b>	<b>14</b>	<b>3</b>			<b>21</b>	<b>20</b>		<b>מ.א. מטה בנימין</b>
0	0	0	0	100	1	0	0	0	0	0.91	0.91	1	1		אדם
0	0	0	0	0	0	0	0	100	1	0.19	0.19	1	1		אחיה
0	0	0	0	100	1	0	0	0	0	0.92	0.92	1	1		בית חורון
0	0	0	0	100	1	0	0	0	0	1.08	1.08	1	0		טלמון
0	0	0	0	100	1	0	0	0	0	0.78	0.78	1	1		עפרה
												0	1		כפר אדמים
0	0	0	0	100	1	0	0	0	0	0.92	0.92	1	1		גבעון החדשה
0	0	0	0	100	1	0	0	0	0	0.75	0.75	1	1		מצפה חגית
0	0	0	0	0	0	100	1	0	0	0.69	0.69	1	0		מצפה יריחו
0	0	0	0	100	1	0	0	0	0	1.08	1.08	1	1		עטרת
0	0	0	0	100	1	0	0	0	0	0.78	0.78	1	1		פסגות
0	0	0	0	0	0	0	0	100	1	0.20	0.20	1	1		עלי
0	0	0	0	0	0	100	1	0	0	0.65	0.65	1	1		ענתות
0	0	0	0	100	2	0	0	0	0	1.04	1.02-1.06	2	2		גבעת אהוד
0	0	0	0	0	0	100	1	0	0	0.68	0.68	1	0		אלון
												0	1		רמונים
0	0	0	0	0	0	0	0	100	1	0.18	0.18	1	1		שילה
0	0	0	0	100	1	0	0	0	0	0.79	0.79	1	2		תל ציון
0	0	0	0	100	2	0	0	0	0	0.98	0.96-0.99	2	2		נריה
0	0	0	0	100	2	0	0	0	0	1.03	0.99-1.06	2	1		נעלה
<b>0</b>	<b>0</b>	<b>0</b>	<b>0</b>	<b>94</b>	<b>15</b>	<b>0</b>	<b>0</b>	<b>6</b>	<b>1</b>			<b>16</b>	<b>16</b>	√	<b>מ.א. חבל מודיעין</b>
0	0	0	0	100	2	0	0	0	0	0.88	0.87-0.88	2	2		כפר דניאל
0	0	0	0	100	2	0	0	0	0	0.91	0.88-0.91	2	2		גמזו
0	0	0	0	100	1	0	0	0	0	0.99	0.99	1	1		מבוא מודיעים
												0	1		שילת
0	0	0	0	100	2	0	0	0	0	0.92	0.88-0.96	2	1		לפיד
0	0	0	0	0	0	0	0	100	1	0.00	0.00	1	1		כפר טרומן
												0	2		כפר רות
0	0	0	0	100	1	0	0	0	0	1.00	1.00	1	1		בית עריף
0	0	0	0	100	1	0	0	0	0	0.91	0.91	1	1		בן שמן כפר נער
0	0	0	0	100	2	0	0	0	0	0.98	0.94-1.01	2	2		גנתון
0	0	0	0	100	4	0	0	0	0	0.90	0.78-1.02	4	2		חדיד
<b>0</b>	<b>0</b>	<b>0</b>	<b>0</b>	<b>50</b>	<b>3</b>	<b>0</b>	<b>0</b>	<b>50</b>	<b>3</b>			<b>6</b>	<b>7</b>	√	<b>מ.א. עמק לוד</b>
0	0	0	0	100	1	0	0	0	0	0.82	0.82	1	1		זיתן
0	0	0	0	0	0	0	0	100	1	0.46	0.46	1	1		חמד
0	0	0	0	100	1	0	0	0	0	0.83	0.83	1	1		יגל
0	0	0	0	0	0	0	0	100	1	0	0	1	1		כפר חב"ד
0	0	0	0	0	0	0	0	100	1	0	0	1	1		משמר השבעה
												0	1		ניר צבי
0	0	0	0	100	1	0	0	0	0	0.78	0.78	1	1		צפריה
<b>0</b>	<b>0</b>	<b>0</b>	<b>0</b>	<b>100</b>	<b>8</b>	<b>0</b>	<b>0</b>	<b>0</b>	<b>0</b>			<b>8</b>	<b>9</b>	√	<b>מ.א. גזר</b>
0	0	0	0	100	1	0	0	0	0	0.96	0.96	1	1		נוף איילון

התפלגות ריכוזים פלואוריד במי רשת (מג'ל)										ממוצע הריכוזים	טווח הריכוזים
%	>1.7	%	1.21-1.7	%	0.7-1.2	%	0.5-0.69	%	< 0.5		
0	0	0	0	100	1	0	0	0	0	0.96	0.96
0	0	0	0	100	1	0	0	0	0	1.00	1.00
0	0	0	0	100	1	0	0	0	0	0.99	0.99
0	0	0	0	100	1	0	0	0	0	0.93	0.93
0	0	0	0	100	1	0	0	0	0	0.87	0.87
0	0	0	0	100	1	0	0	0	0	0.89	0.89
0	0	0	0	100	1	0	0	0	0	1.02	1.02
0	0	0	0	0	0	100	2	0	0	0.64	0.61-0.67
<b>0</b>	<b>0</b>	<b>1</b>	<b>2</b>	<b>72</b>	<b>105</b>	<b>17</b>	<b>25</b>	<b>10</b>	<b>14</b>		

נפת רחובות-מחוז מרכז בדיקות מיקרוביאליות

אחוז חריגה (לאחר דיגום חוזר)	מס' דגימות חריגות לאחר בדיקה חוזרת	סה"כ דגימות חריגות	אחוז ביצוע			בדיקות שבוצעו לפי תוכנית הדיגום	מס' בדיקות מתוכננות	סה"כ בדיקות שבוצעו (שגרתיות, נוספות, חוזרות)	ספק מים	רשות
			<75	75 - 89	90 - 100					
0.1	1	5			100	841	841	846		ע. רחובות
0.0	0	0			100	852	853	852	מני"ב ראשון	ע. ראשל"צ
0.0	0	0			100	337	337	338	מי יבנה	ע. יבנה
0.0	0	0			100	392	392	392	מי ציונה	ע. נס ציונה
0.0	0	3			99	154	156	158		מ.מ. גדרה
0.0	0	2			97	152	156	160	מי יבנה	מ.מ. גן יבנה
0.0	0	1			100	130	130	131		מ.מ. קריית עקרון
0.0	0	0		79		66	84	72		מ.מ. מזכרת בתיה
0.0	0	0			100	65	65	65		מ.מ. בני עייש
0.0	0	0			95	248	261	254		מ.א. גדרות
0.0	0	0		85		228	268	259		מ.א. ברנר
2.4	7	22			93	289	310	331		מ.א. גן רווה
0.0	0	10			98	290	295	301		מ.א. חבל יבנה
0.0	0	0			99	245	247	245		מ.א. נחל שורק
0.0	0	0		75		72	96	88		מ.א. גזר
0.0	0	3			98	267	273	273		אתרים
<b>0.2</b>	<b>8</b>	<b>46</b>		<b>97.1</b>		<b>4628</b>	<b>4764</b>	<b>4765</b>		<b>סה"כ</b>

**מדינת ישראל**  
**משרד הבריאות**

**ריכוז נתונים כללי לפי סוג נקודה**

תאריך 14/03/2013  
דף 1

מתאריך 01/01/2012 עד תאריך 31/12/2012

מחוז 72140 מחוז מרכז  
נפה 72144 נפתית רחובות

		ברנר		רשות					
אחוז חריגה	מספר דגימות חריגות	אחוז תקינה	מספר דגימות תקינות	אחוז ביצוע	מספר דגימות שבועו	מספר דגימות מתוכנן	סוג נקודה	קבוצת בדיקה	ישוב
0.0 %	0	100.0%	22	84.6%	22	26	רשת	שגרתית	בית אלעזרי
0.0 %	0	100.0%	11	84.6%	11	13	כניסה ממקור מקורות	שגרתית	בית אלעזרי
0.0 %	0	100.0%	22	84.6%	22	26	רשת	שגרתית	בניה
0.0 %	0	100.0%	11	84.6%	11	13	כניסה ממקור מקורות	שגרתית	בניה
0.0 %	0	100.0%	12	85.7%	12	14	רשת	שגרתית	גבעת ברנר
0.0 %	0	100.0%	24	85.7%	24	28	מאגר/בריכה יציאה	שגרתית	גבעת ברנר
0.0 %	0	100.0%	24	85.7%	24	28	כניסה ממקור מקורות	שגרתית	גבעת ברנר
0.0 %	0	100.0%	11	84.6%	11	13	רשת	שגרתית	גבתון
0.0 %	0	100.0%	11	84.6%	11	13	כניסה ממקור מקורות	שגרתית	גבתון
0.0 %	0	100.0%	12	85.7%	12	14	רשת	שגרתית	גן שלמה
0.0 %	0	100.0%	12	85.7%	12	14	מאגר/בריכה יציאה	שגרתית	גן שלמה
0.0 %	0	100.0%	22	84.6%	22	26	רשת	שגרתית	קדרון
0.0 %	0	100.0%	11	84.6%	11	13	כניסה ממקור מקורות	שגרתית	קדרון

0.0 %      0      100.0%      205      85.1%      205      241      סה"כ דגימות

		גדרות		רשות					
אחוז חריגה	מספר דגימות חריגות	אחוז תקינה	מספר דגימות תקינות	אחוז ביצוע	מספר דגימות שבועו	מספר דגימות מתוכנן	סוג נקודה	קבוצת בדיקה	ישוב
0.0 %	0	100.0%	13	100.0%	13	13	רשת	שגרתית	גן הדרום
0.0 %	0	100.0%	16	61.5%	16	26	כניסה ממקור מים פרטי	שגרתית	גן הדרום
0.0 %	0	100.0%	13	100.0%	13	13	רשת	שגרתית	כפר אביב
0.0 %	0	100.0%	13	100.0%	13	13	כניסה ממקור מקורות	שגרתית	כפר אביב
0.0 %	0	100.0%	28	100.0%	28	28	רשת	שגרתית	כפר מרדכי
0.0 %	0	100.0%	14	100.0%	14	14	כניסה ממקור מקורות	שגרתית	כפר מרדכי
0.0 %	0	100.0%	14	100.0%	14	14	רשת	שגרתית	מישר
0.0 %	0	100.0%	28	100.0%	28	28	כניסה ממקור מקורות	שגרתית	מישר
0.0 %	0	100.0%	14	100.0%	14	14	רשת	שגרתית	משגב דב

**מדינת ישראל**  
**משרד הבריאות**

**ריכוז נתונים כללי לפי סוג נקודה**

תאריך 14/03/2013  
דף 2

מתאריך 01/01/2012 עד תאריך 31/12/2012

		רשות		גדרות					
אחוז חריגה	מספר דגימות חריגות	אחוז תקינה	מספר דגימות תקינות	אחוז ביצוע	מספר דגימות שבוצעו	מספר דגימות מתוכנן	סוג נקודה	קבוצת בדיקה	ישוב
0.0 %	0	100.0%	14	100.0%	14	14	כניסה ממקור מקורות	שגרתית	משגב דב
0.0 %	0	100.0%	25	89.3%	25	28	רשת	שגרתית	עשרת
0.0 %	0	100.0%	14	100.0%	14	14	כניסה ממקור מקורות	שגרתית	עשרת
0.0 %	0	100.0%	28	100.0%	28	28	רשת	שגרתית	שדמה
0.0 %	0	100.0%	14	100.0%	14	14	כניסה ממקור מקורות	שגרתית	שדמה

**0.0 %      0      100.0%      248      95.0%      248      261      סה"כ דגימות**

		רשות		גזר					
אחוז חריגה	מספר דגימות חריגות	אחוז תקינה	מספר דגימות תקינות	אחוז ביצוע	מספר דגימות שבוצעו	מספר דגימות מתוכנן	סוג נקודה	קבוצת בדיקה	ישוב
0.0 %	0	100.0%	18	75.0%	18	24	רשת	שגרתית	גני יוחנן
0.0 %	0	100.0%	9	75.0%	9	12	כניסה ממקור מקורות	שגרתית	גני יוחנן
0.0 %	0	100.0%	27	75.0%	27	36	רשת	שגרתית	כפר ביל"ו
0.0 %	0	100.0%	18	75.0%	18	24	כניסה ממקור מקורות	שגרתית	כפר ביל"ו

**0.0 %      0      100.0%      72      75.0%      72      96      סה"כ דגימות**

		רשות		גן רווה					
אחוז חריגה	מספר דגימות חריגות	אחוז תקינה	מספר דגימות תקינות	אחוז ביצוע	מספר דגימות שבוצעו	מספר דגימות מתוכנן	סוג נקודה	קבוצת בדיקה	ישוב
8.3 %	1	91.7%	11	92.3%	12	13	רשת	שגרתית	בזק גן רווה
0.0 %	0	100.0%	13	100.0%	13	13	רשת	שגרתית	בית חנן
7.7 %	2	92.3%	24	100.0%	26	26	מאגר/ברכה יציאה	שגרתית	בית חנן
7.7 %	1	92.3%	12	100.0%	13	13	רשת	שגרתית	בית עובד
8.3 %	1	91.7%	11	92.3%	12	13	כניסה ממקור מקורות	שגרתית	בית עובד
8.3 %	1	91.7%	11	92.3%	12	13	רשת	שגרתית	גאליה
10.0 %	1	90.0%	9	90.9%	10	11	כניסה ממקור מים פרטי	שגרתית	גאליה
0.0 %	0	100.0%	12	92.3%	12	13	כניסה ממקור מקורות	שגרתית	גאליה
0.0 %	0	100.0%	13	100.0%	13	13	רשת	שגרתית	גן שורק
0.0 %	0	100.0%	13	100.0%	13	13	כניסה ממקור מים פרטי	שגרתית	גן שורק
0.0 %	0	100.0%	12	92.3%	12	13	מאגר/ברכה יציאה	שגרתית	גן שורק

**מדינת ישראל**  
**משרד הבריאות**

**ריכוז נתונים כללי לפי סוג נקודה**

תאריך 14/03/2013  
דף 3

מתאריך 01/01/2012 עד תאריך 31/12/2012

		רשות		גן רוה					
אחוז חריגה	מספר דגימות חריגות	אחוז תקינה	מספר דגימות תקינות	אחוז ביצוע	מספר דגימות שבועו	מספר דגימות מתוכנן	סוג נקודה	קבוצת בדיקה	ישוב
0.0 %	0	100.0%	24	92.3%	24	26	רשת	שגרתית	כפר הנגיד
0.0 %	0	100.0%	12	92.3%	12	13	כניסה ממקור מקורות	שגרתית	כפר הנגיד
0.0 %	0	100.0%	11	84.6%	11	13	רשת	שגרתית	נטעים
0.0 %	0	100.0%	11	84.6%	11	13	מאגר/בריכה יציאה	שגרתית	נטעים
0.0 %	0	100.0%	11	84.6%	11	13	כניסה ממקור מקורות	שגרתית	נטעים
0.0 %	0	100.0%	22	84.6%	22	26	רשת	שגרתית	עינות
0.0 %	0	100.0%	11	84.6%	11	13	כניסה ממקור מקורות	שגרתית	עינות
0.0 %	0	100.0%	26	100.0%	26	26	רשת	שגרתית	פלמחים
0.0 %	0	100.0%	13	100.0%	13	13	מאגר/בריכה יציאה	שגרתית	פלמחים

**סה"כ דגימות 310 289 93.2% 282 97.6% 7 2.4 %**

		רשות		חבל יבנה					
אחוז חריגה	מספר דגימות חריגות	אחוז תקינה	מספר דגימות תקינות	אחוז ביצוע	מספר דגימות שבועו	מספר דגימות מתוכנן	סוג נקודה	קבוצת בדיקה	ישוב
0.0 %	0	100.0%	13	100.0%	13	13	רשת	שגרתית	בית גמליאל
0.0 %	0	100.0%	26	100.0%	26	26	כניסה ממקור מקורות	שגרתית	בית גמליאל
0.0 %	0	100.0%	26	100.0%	26	26	רשת	שגרתית	בית רבן
0.0 %	0	100.0%	13	100.0%	13	13	רשת	שגרתית	בן זכאי
0.0 %	0	100.0%	26	100.0%	26	26	כניסה ממקור מקורות	שגרתית	בן זכאי
0.0 %	0	100.0%	13	100.0%	13	13	רשת	שגרתית	בני דרום
0.0 %	0	100.0%	13	100.0%	13	13	מאגר/בריכה יציאה	שגרתית	בני דרום
0.0 %	0	100.0%	26	100.0%	26	26	רשת	שגרתית	כרם יבנה/ישיב
0.0 %	0	100.0%	50	96.2%	50	52	רשת	שגרתית	ניר גלים
0.0 %	0	100.0%	7	100.0%	7	7	כניסה ממקור מים פרטי	שגרתית	ניר גלים
0.0 %	0	100.0%	13	100.0%	13	13	מאגר/בריכה יציאה	שגרתית	ניר גלים
0.0 %	0	100.0%	13	100.0%	13	13	רשת	שגרתית	צופיה
0.0 %	0	100.0%	13	100.0%	13	13	כניסה ממקור מקורות	שגרתית	צופיה
0.0 %	0	100.0%	13	100.0%	13	13	רשת	שגרתית	קבוצת יבנה
0.0 %	0	100.0%	2	100.0%	2	2	כניסה ממקור מים פרטי	שגרתית	קבוצת יבנה
0.0 %	0	100.0%	12	92.3%	12	13	מאגר/בריכה יציאה	שגרתית	קבוצת יבנה

**מדינת ישראל**  
**משרד הבריאות**

**ריכוז נתונים כללי לפי סוג נקודה**

תאריך 14/03/2013  
דף 4

מתאריך 01/01/2012 עד תאריך 31/12/2012

							רשות	נחל שורק		
0.0 %	0	100.0%	279	98.9%	279	282	<u>סה"כ דגימות</u>			
אחוז חריגה	מספר דגימות חריגות	אחוז תקינה	מספר דגימות תקינות	אחוז ביצוע	מספר דגימות שבוצעו	מספר דגימות מתוכנן	סוג נקודה	קבוצת בדיקה	ישוב	
0.0 %	0	100.0%	13	100.0%	13	13	רשת	שגרתית	בית חלקיה	
0.0 %	0	100.0%	26	100.0%	26	26	כניסה ממקור מקורות	שגרתית	בית חלקיה	
0.0 %	0	100.0%	26	100.0%	26	26	רשת	שגרתית	בני ראם	
0.0 %	0	100.0%	26	100.0%	26	26	כניסה ממקור מקורות	שגרתית	בני ראם	
0.0 %	0	100.0%	13	100.0%	13	13	רשת	שגרתית	חברת זרעים	
0.0 %	0	100.0%	26	100.0%	26	26	רשת	שגרתית	חפץ חיים	
0.0 %	0	100.0%	13	100.0%	13	13	כניסה ממקור מקורות	שגרתית	חפץ חיים	
0.0 %	0	100.0%	26	100.0%	26	26	רשת	שגרתית	יד בנימין	
0.0 %	0	100.0%	26	100.0%	26	26	כניסה ממקור מקורות	שגרתית	יד בנימין	
0.0 %	0	100.0%	13	100.0%	13	13	רשת	שגרתית	יסודות	
0.0 %	0	100.0%	12	92.3%	12	13	מאגר/בריכה יציאה	שגרתית	יסודות	
0.0 %	0	100.0%	13	100.0%	13	13	כניסה ממקור מקורות	שגרתית	יסודות	
0.0 %	0	100.0%	12	92.3%	12	13	רשת	שגרתית	מכון הזרעה	
0.0 %	0	100.0%	245	99.2%	245	247	<u>סה"כ דגימות</u>			
0.5 %	7	99.5%	1331	93.1%	1338	1437	<u>סה"כ דגימות לדוח</u>			

# מדינת ישראל משרד הבריאות

## ריכוז נתונים כללי לפי סוג נקודה

תאריך 14/03/2013  
דף 1

מתאריך 01/01/2012 עד תאריך 31/12/2012

מחוז 72140 מחוז מרכז  
נפה 72144 נפתית רחובות

		יבנה				רשות			
אחוז חריגה	מספר דגימות חריגות	אחוז תקינה	מספר דגימות תקינות	אחוז ביצוע	מספר דגימות שבועו	מספר דגימות מתוכן	סוג נקודה	קבוצת בדיקה	אתר
0.0 %	0	100.0%	39	100.0%	39	39	רשת	שגרתית	ממ"ג שורק
0.0 %	0	100.0%	13	100.0%	13	13	מאגר/בריכה יציאה	שגרתית	ממ"ג שורק
<b>0.0 %</b>	<b>0</b>	<b>100.0%</b>	<b>52</b>	<b>100.0%</b>	<b>52</b>	<b>52</b>	<b>סה"כ דגימות</b>		

		נס ציונה				רשות			
אחוז חריגה	מספר דגימות חריגות	אחוז תקינה	מספר דגימות תקינות	אחוז ביצוע	מספר דגימות שבועו	מספר דגימות מתוכן	סוג נקודה	קבוצת בדיקה	אתר
0.0 %	0	100.0%	13	100.0%	13	13	רשת	שגרתית	טירת שלום
0.0 %	0	100.0%	13	100.0%	13	13	כניסה ממקור מים פרטי	שגרתית	טירת שלום
0.0 %	0	100.0%	13	100.0%	13	13	מאגר/בריכה יציאה	שגרתית	טירת שלום
0.0 %	0	100.0%	52	100.0%	52	52	רשת	שגרתית	מכון ביולוגי
0.0 %	0	100.0%	13	100.0%	13	13	כניסה ממקור מים פרטי	שגרתית	מכון ביולוגי
<b>0.0 %</b>	<b>0</b>	<b>100.0%</b>	<b>104</b>	<b>100.0%</b>	<b>104</b>	<b>104</b>	<b>סה"כ דגימות</b>		

		ראשון לציון				רשות			
אחוז חריגה	מספר דגימות חריגות	אחוז תקינה	מספר דגימות תקינות	אחוז ביצוע	מספר דגימות שבועו	מספר דגימות מתוכן	סוג נקודה	קבוצת בדיקה	אתר
0.0 %	0	100.0%	6	50.0%	6	12	רשת	שגרתית	נחלת יהודה
<b>0.0 %</b>	<b>0</b>	<b>100.0%</b>	<b>6</b>	<b>50.0%</b>	<b>6</b>	<b>12</b>	<b>סה"כ דגימות</b>		

		רחובות				רשות			
אחוז חריגה	מספר דגימות חריגות	אחוז תקינה	מספר דגימות תקינות	אחוז ביצוע	מספר דגימות שבועו	מספר דגימות מתוכן	סוג נקודה	קבוצת בדיקה	אתר
0.0 %	0	100.0%	52	100.0%	52	52	רשת	שגרתית	מכון ויצמן
0.0 %	0	100.0%	13	100.0%	13	13	מאגר/בריכה יציאה	שגרתית	מכון ויצמן
0.0 %	0	100.0%	11	84.6%	11	13	רשת	שגרתית	פקולטה לחקלאות
0.0 %	0	100.0%	11	84.6%	11	13	מאגר/בריכה יציאה	שגרתית	פקולטה לחקלאות
<b>0.0 %</b>	<b>0</b>	<b>100.0%</b>	<b>87</b>	<b>95.6%</b>	<b>87</b>	<b>91</b>	<b>סה"כ דגימות</b>		

**0.0%**      **0**      **100.0%**      **249**      **96.1%**      **249**      **259**      **סה"כ דגימות לדוח**



מתכות- נפת רחובות -מחוז מרכז

בוצעו בשנת 2012 (במק"ג/ל)										בדיקות מתוכננות לשנת 2012	ספק מים	רשות מקומית	מחוז / נפה
ZN		FE		CU		PB		CR					
טווח ריכוזים	מס' בדיקות	טווח ריכוזים	מס' בדיקות	טווח ריכוזים	מס' בדיקות	טווח ריכוזים	מס' בדיקות	טווח ריכוזים	מס' בדיקות				
0-175	8	0-125	8	0-13.4	8	0-3.2	8	0	8	8	מני"ב	ראשון לציון	נפת רחובות
0-37.2	4	0-60.8	4	0	4	0	4	0	4	4		גדרה	
0-93.7	4	0-224	4	0	4	0	4	0	4	4		מזכרת בתיה	
	0		0		0		0		0	2		ברנר	
0-440	4	0-57.9	4	0	4	0	4	0	4	4		קריית עקרון	
	<b>6</b>		<b>6</b>		<b>6</b>		<b>6</b>		<b>6</b>	<b>6</b>		מ.א. גן רווה	
941	1	0	1	21.4	1	0	1	0	1	1		בית חנן	
0	1	0	1	0	1	0	1	0	1	1		גאליה	
7	1	20	1	0	1	0	1	0	1	1		נטעים	
115	1	37.2	1	11	1	0	1	0	1	1		גן שורק	
0	2	0	2	0	2	0	2	0	2	2		פלמחים	
	<b>1</b>		<b>1</b>		<b>1</b>		<b>1</b>		<b>1</b>	<b>0</b>		מ.א.חבל יבנה	
8	1	24	1	0	1	0	1	0	1	0		ניר גלים	
	<b>27</b>		<b>27</b>		<b>27</b>		<b>27</b>	<b>0</b>	<b>27</b>	<b>28</b>		סה"כ	

<sup>x</sup> התקן למי שתייה

סיכום ביצוע בדיקת מתכות במי רשת בעיריות/מועצות מקומיות						
עמידה בדרישות התקנות						
נפת רחובות - מחוז המרכז						
רמת ביצוע ע"פ		מספר דגימות לביצוע ע"פ התקנות	תדירות הדיגום (שנים)	גודל האוכלוסיה המשורתת	ספק מים	ישוב
אחוז ביצוע	מספר דגימות שבוצעו					
100	4	4	6	24392		גדרה
100	4	4	6	20460	מי יבנה	גן יבנה
100	4	4	6	33333	מי יבנה	יבנה
100	4	4	6	10088	מי ציונה	מזכרת בתיה
100	4	4	6	41251	מי ציונה	נס ציונה
100	4	4	6	10295	מי ציונה	קרית עקרון
100	8	8	3	232410	מניב	ראשון לציון
100	4	4	3	118139		רחובות
	<b>36</b>	<b>36</b>		<b>490368</b>	<b>סיכום נפת רמלה</b>	
<b>100.00%</b>		<b>עמידה בדרישות התקנות</b>				
* חישוב העמידה בדרישת התקנות לא לוקח בחשבון בדיקות עודפות שנעשו מעבר למתוכנן.						

סיכום ביצוע בדיקת מתכות במי רשת בישובים של מועצות אזוריות				
לשנים 2012 - 2007				
נפת רחובות-מחוז המרכז				
מספר דגימות שבוצעו	תדירות הדיגום	גודל האוכלוסיה המשורתת	ספק מים	ישוב
<b>4</b>		<b>6850</b>		<b>מ.א. ברנר</b>
1	6	1332		בית אלעזרי
0	6	750		בניה
1	6	2506		גבעת ברנר
0	6	287		גבתון
1	6	463		גן שלמה
1	6	1512		קדרון
<b>6</b>		<b>4829</b>		<b>מ.א. גדרות</b>
1	6	504		גן הדרום
1	6	739		כפר אביב
1	6	570		כפר מרדכי
1	6	745		מישר
1	6	691		משגב דב
0	6	1002		עשרת
1	6	578		שדמה
<b>2</b>		<b>1879</b>		<b>מ.א. גזר</b>
1	6	594		גני יוחנן
1	6	1285		כפר ביל"ו
<b>8</b>		<b>4965</b>		<b>מ.א. גן רווה</b>
1	6	529		בית חנן
1	6	275		בית עובד
1	6	968		גאליה
1	6	662		גן שורק
0	6	1252		כפר הנגיד
1	6	560		נטעים
1	6	240		עינות
2	6	479		פלמחים
<b>8</b>		<b>5739</b>		<b>מ.א. חבל יבנה</b>
0	6	<1000		צופיה
1	6	559		כרם יבנה(ישיב
1	6	560		בני דרום
0	6	667		בית רבן
1	6	901		בית גמליאל
2	6	971		קבוצת יבנה
1	6	986		בן זכאי
2	6	1095		ניר גלים
<b>5</b>		<b>6312</b>		<b>מ.א. נחל שורק</b>
1	6	622		בית חלקיה
1	6	1307		בני ראם
1	6	380		חפץ חיים
1	6	3501		יד בנימין
1	6	502		יסודות
<b>33</b>		<b>30574</b>		<b>סיכום נפת רחובות</b>

נפת רחובות - מחוז המרכז

עכירות (NTU)						תאגיד	רשות מקומית	מחוז / נפה
מס' בדיקות בטווח ריכוזים				מס' בדיקות בשנת 2012				
>3.0	3.0 - 1.1	1.0 - 0.51	≤0.5	בוצעו	מתוכנן			
0	0	2	14	16	16	מני"ב	ראשל"צ	נפת רחובות
2	3	3	5	13	8		רחובות	
0	0	0	4	4	4	מי יבנה	יבנה	
0	0	3	4	7	4	מי ציונה	נס ציונה	
0	0	1	4	5	4		גדרה	
0	0	1	10	11	0	מי יבנה	גן יבנה	
							קרית עקרון	
							מזכרת בתיה	
							בני עייש	
							מ.א. ברנר	
							מ.א. נחל שורק	
							מ.א. גן רווה	
							מ.א. גדרות	
							מ.א. גזר	
<b>0</b>	<b>0</b>	<b>0</b>	<b>1</b>	<b>1</b>	<b>0</b>		<b>מ.א. חבל יבנה</b>	
0	0	0	1	1	0		ניר גלים	
<b>2</b>	<b>3</b>	<b>10</b>	<b>42</b>	<b>57</b>	<b>36</b>		<b>סה"כ</b>	

נפת רחובות-מחוז המרכז															
התפלגות ריכוזים פלואוריד במי רשת (מג"ל)										ממוצע	טווח	מס' בדיקות שבוצעו	מס' בדיקות שתוכננו	הפלרה	רשות ישוב
%	>1.7	%	1.21-1.7	%	0.7-1.2	%	0.5-0.69	%	< 0.5	הריכוזים	הריכוזים				
0	0	0	0	70	7	10	1	20	2	0.71	0.46-0.91	10	10	√	ע. ראשון לציון
0	0	0	0	0	0	0	0	100	10	0.16	0.0-0.39	10	10	√	ע. רחובות
0	0	0	0	9	1	9	1	82	9	0.34	0.0-0.8	11	11	√	ע. יבנה
7	1	0	0	7	1	20	3	67	10	0.42	0.0-1.86	15	9	√	ע. נס ציונה
0	0	0	0	0	0	0	0	100	4	0.35	0.31-0.40	4	4	√	מ.מ. גדרה
0	0	0	0	33	1	67	2	0	0	0.65	0.53-0.87	3	3	√	מ.מ. קריית עקרון**
0	0	0	0	100	2	0	0	0	0	0.92	0.92	2	2	√	מ.מ. מזכרת בתיה**
0	0	0	0	0	0	100	3	0	0	0.55	0.54-0.55	3	2		מ.מ. גן יבנה**
0	0	0	0	100	2	0	0	0	0	0.85	0.83-0.86	2	2	√	מ.מ. בני עייש**
															מ.א. גן רווה**
														√	מ.א. ברנר**
<b>0</b>	<b>0</b>	<b>0</b>	<b>0</b>	<b>100</b>	<b>3</b>	<b>0</b>	<b>0</b>	<b>0</b>	<b>0</b>			<b>3</b>	<b>3</b>	√	<b>מ.א. נחל שורק**</b>
0	0	0	0	100	1	0	0	0	0	0.75	0.75	1	1		חפץ חיים
0	0	0	0	100	1	0	0	0	0	0.75	0.75	1	1		יד בנימין
0	0	0	0	100	1	0	0	0	0	0.75	0.75	1	1		יסודות
<b>0</b>	<b>0</b>	<b>0</b>	<b>0</b>	<b>0</b>	<b>0</b>	<b>0</b>	<b>0</b>	<b>100</b>	<b>1</b>			<b>1</b>	<b>10</b>		<b>מ.א. חבל יבנה</b>
0	0	0	0	0	0	0	0	100	1	0.29	0.29	1	10		קבוצת יבנה
<b>0</b>	<b>0</b>	<b>0</b>	<b>0</b>	<b>0</b>	<b>0</b>	<b>0</b>	<b>0</b>	<b>100</b>	<b>5</b>			<b>5</b>	<b>5</b>	√	<b>מ.א. גדרות</b>
0	0	0	0	0	0	0	0	100	1	0.39	0.39	1	1		עשרת
0	0	0	0	0	0	0	0	100	1	0.40	0.40	1	1		מישר
0	0	0	0	0	0	0	0	100	1	0.38	0.38	1	1		כפר מרדכי
0	0	0	0	0	0	0	0	100	1	0.00	0.00	1	1		משגב דב
0	0	0	0	0	0	0	0	100	1	0.38	0.38	1	1		כפר אביב
<b>0</b>	<b>0</b>	<b>0</b>	<b>0</b>	<b>100</b>	<b>2</b>	<b>0</b>	<b>0</b>	<b>0</b>	<b>0</b>			<b>2</b>	<b>2</b>	√	<b>מ.א. גזר</b>
0	0	0	0	100	1	0	0	0	0	0.91	0.91	1	1		כפר ביל"ו
0	0	0	0	100	1	0	0	0	0	0.81	0.81	1	1		גני יוחנן
<b>1.4</b>	<b>1</b>	<b>0</b>	<b>0</b>	<b>27</b>	<b>19</b>	<b>14</b>	<b>10</b>	<b>58</b>	<b>41</b>			<b>71</b>	<b>73</b>		<b>סיכום</b>
															אזור א' (הנמצא ברובו במחוז דרום) *
															בוצעו מעט בדיקות או בכלל לא מתוך המתוכנן כך שלגבי רשות זו אין נתונים המייצגים **

מחוז תל אביב- בדיקות מיקרוביאליות

אחוז חריגה (לאחר דיגום חוזר)	מספר חריגות לאחר בדיקה חוזרת	סה"כ בדיקות חריגות	אחוז ביצוע			בדיקות שבוצעו לפי תכנית הדיגום	מספר בדיקות מתוכננות	סה"כ בדיקות שבוצעו (שגרתיות, נוספות וחוזרות)	ספק מים	רשות
			<75	75-89	90-100					
0	0	2			100	310	310	316		אור יהודה
0.3	6	11			99.9	1763	1764	1785	מי אביבים	תל אביב
0.2	2	14			99.5	879	883	925	מי בת ים	בת ים
0.5	4	4			99.9	856	857	862	מי ברק	בני ברק
0	0	1			97.3	398	409	401	מי גבעתיים	גבעתיים
0	0	1			100	668	668	671	מי הרצליה	הרצליה
0.4	4	10			99.6	894	898	938	מי שיקמה	חולון ואזור
0	0	1			99.4	1067	1073	1071	מי רמת גן	רמת גן
0	0	0			99.7	306	307	306	שרונים	רמת השרון
0	0	0			100	117	117	117		כפר שמריהו
0	0	1			99.5	372	374	376	מי אונן	קרית אונן
1.5	4	14			91	264	290	372		אתרים
<b>0.2</b>	<b>20</b>	<b>59</b>			<b>99.3</b>	<b>7894</b>	<b>7950</b>	<b>8140</b>		<b>סה"כ</b>

**מדינת ישראל**  
**משרד הבריאות**

**ריכוז נתונים כללי לפי סוג נקודה**

תאריך 17/03/2013  
דף 1

מתאריך 01/01/2012 עד תאריך 31/12/2012

מחוז 72150 מחוז תל אביב  
נפה 72150 תל אביב נפה

**רשות מקוה ישראל**

אתר	קבוצת בדיקה	סוג נקודה	מספר דגימות מתוכנן	מספר דגימות שבוצעו	אחוז ביצוע	מספר דגימות תקינות	אחוז תקינה	מספר דגימות חריגות	אחוז חריגה
מיקוה ישראל	שגרתית	רשת	26	26	100.0%	26	100.0%	0	0.0 %
מיקוה ישראל	שגרתית	כניסה ממקור מים פרטי	13	12	92.3%	12	100.0%	0	0.0 %
מיקוה ישראל	שגרתית	מאגר/בריכה יציאה	26	26	100.0%	26	100.0%	0	0.0 %
<b>סה"כ דגימות 65 64 98.5% 64 0 0.0%</b>									

**רשות רמת גן**

אתר	קבוצת בדיקה	סוג נקודה	מספר דגימות מתוכנן	מספר דגימות שבוצעו	אחוז ביצוע	מספר דגימות תקינות	אחוז תקינה	מספר דגימות חריגות	אחוז חריגה
בר אילן	שגרתית	רשת	39	39	100.0%	39	100.0%	0	0.0 %
בר אילן	שגרתית	כניסה ממקור מים פרטי	13	13	100.0%	13	100.0%	0	0.0 %
בר אילן	שגרתית	מאגר/בריכה יציאה	26	22	84.6%	22	100.0%	0	0.0 %
<b>סה"כ דגימות 78 74 94.9% 74 0 0.0%</b>									

**רשות רמת השרון**

אתר	קבוצת בדיקה	סוג נקודה	מספר דגימות מתוכנן	מספר דגימות שבוצעו	אחוז ביצוע	מספר דגימות תקינות	אחוז תקינה	מספר דגימות חריגות	אחוז חריגה
כפר הירוק	שגרתית	רשת	28	23	82.1%	23	100.0%	0	0.0 %
כפר הירוק	שגרתית	כניסה ממקור מים פרטי	14	12	85.7%	8	66.7%	4	33.3 %
כפר הירוק	שגרתית	מאגר/בריכה יציאה	14	12	85.7%	12	100.0%	0	0.0 %
תע"ש רמה"ש	שגרתית	רשת	65	60	92.3%	60	100.0%	0	0.0 %
תע"ש רמה"ש	שגרתית	מאגר/בריכה יציאה	26	19	73.1%	19	100.0%	0	0.0 %
<b>סה"כ דגימות 147 126 85.7% 122 4 3.2%</b>									
<b>סה"כ דגימות לדוח 290 264 91.0% 260 4 1.5%</b>									

מתכות- מחוז תל אביב

בוצעו בשנת 2012 (במק"ג/ל)										בדיקות מתוכננות לשנת 2012	ספק מים	רשות מקומית	מחוז / נפה
ZN		FE		CU		PB		CR					
טווח ריכוזים	מס' בדיקות	טווח ריכוזים	מס' בדיקות	טווח ריכוזים	מס' בדיקות	טווח ריכוזים	מס' בדיקות	טווח ריכוזים	מס' בדיקות				
0-198	3	0-58	3	0	3	0	3	0	3	4	מי שקמה	חולון	מחוז תל אביב
0	1	0	1	0	1	0	1	0	2	2	מי שקמה	אזור	
6.1-9.4	2	13-251	2	0-8.2	2	0	2	2.9-36	3	2	מי בת ים	בת ים	
13.7-14	2	0	2	0	2	0	2	0	2	2	מי גבעתיים	גבעתיים	
0-103	6	21-131	6	0	6	0	6	0	6	6	מי אביב	תל אביב	
0	4	0	4	0	4	0	4	0	4	4	מי אונ	קריית אונ	
0	4	0	4	0	4	0	4	0	4	4	מי רמת גן	רמת גן	
	<b>22</b>		<b>22</b>		<b>22</b>		<b>22</b>		<b>24</b>	<b>24</b>		סה"כ	

\* התקן למי שתייה



סיכום ביצוע בדיקת מתכות במי רשת בעירויות/מועצות מקומיות						
עמידה בדרישות התקנות						
מחוז תל אביב						
אחוז ביצוע	מספר דגימות שבוצעו	מספר דגימות לביצוע ע"פ התקנות	תדירות הדיגום ע"פ התקנות (שנים)	גודל האוכלוסיה המשורתת	ספק מים	ישוב
0	0	4	6	254		מקוה ישראל
200	8	4	6	1759		כפר שמריהו
325	13	4	6	11587	מי שקמה	אזור
200	8	4	6	33384	מי אונו	קרית אונו
100	4	4	6	35019	מי שקמה	אור יהודה
225	9	4	6	42285	שרונים	רמת השרון
250	10	4	6	54728	מי גבעתיים	גבעתיים
200	8	4	6	88734	מי הרצליה	הרצליה
175	7	4	3	128157	מי בת ים	בת ים
150	6	4	3	148035	מי רמת גן	רמת גן
0	0	4	3	163301	מי ברק	בני ברק
75	3	4	3	182575	מי שקמה	חולון
150	12	8	3	404750	מי אביב	תל אביב -יפו
				<b>1294568</b>	<b>סיכום מחוז תל אביב</b>	
<b>85.71%</b>		<b>עמידה בדרישות התקנות</b>				
* חישוב העמידה בדרישת התקנות לא לוקח בחשבון בדיקות עודפות שנעשו מעבר למתוכנן.						

מחוז תל אביב								
עכירות (NTU)						ספק מים	רשות מקומית	מחוז/נפה
מס' בדיקות בטווח ריכוזים				מס' בדיקות בשנת 2012				
3.0 <	1.1 - 3.0	0.51 - 1.0	0.5 ≥	בוצעו	מתוכנן			
1	1	5	3	10	8	-	אור יהודה	מחוז תל אביב
0	3	5	9	17	16	מי ברק	בני ברק	
1	0	2	13	16	16	מי בת ים	בת ים	
0	0	0	8	8	8	מי גבעתיים	גבעתיים	
0	0	0	8	8	8	מי הרצליה	הרצליה	
1	1	3	20	25	24	מי שקמה	חולון, אזור	
0	4	0	7	11	8	מי אונו	קרית אונו	
0	0	5	11	16	16	מי רמת גן	רמת גן	
1	0	1	1	3	4	שרונים	רמת השרון	
0	2	7	13	22	22	מי אביב	תל אביב	
<b>4</b>	<b>11</b>	<b>28</b>	<b>93</b>	<b>136</b>	<b>130</b>		<b>סה"כ</b>	



מחוז אשקלון- בדיקות מיקרוביאליות

אחוז חריגה (לאחר דיגום חוזר)	מס' דגימות חריגות לאחר בדיקה חוזרת	סה"כ דגימות חריגות	אחוז ביצוע			בדיקות שבוצעו לפי תוכנית הדיגום	מס' בדיקות מתוכננות	סה"כ בדיקות שבוצעו (שגרתיות, נוספות, חוזרות)	ספק מים	רשות
			<75	75 - 89	90 - 100					
0.0	0	1			100	537	537	537	מי אשקלון	אשקלון
0.0	0	0			100	1031	1031	1031	יובלים	אשדוד
0.0	0	0			100	459	459	459	מי גת	קרית גת
0.0	0	0			100	245	245	247		קרית מלאכי
0.0	0	0			100	195	195	195		שדרות
0.0	0	19			100	884	884	918		מ.א.באר טוביה
0.0	0	0			100	455	455	455		מ.א.יואב
0.1	1	6			99.9	792	793	831		מ.א.חוף אשקלון
0.5	3	3			99.7	620	622	622		מ.א.לכיש
0.5	3	4			100	546	546	611		מ.א.שער הנגב
0.0	0	2			99.8	545	546	549		מ.א.שפיר
0.0	0	2			100	344	344	346		אתרים
<b>0.1</b>	<b>7</b>	<b>37</b>			<b>99.9</b>	<b>6653</b>	<b>6657</b>	<b>6801</b>		<b>סה"כ</b>

**מדינת ישראל**  
**משרד הבריאות**

**ריכוז נתונים כללי לפי סוג נקודה**

תאריך 19/03/2013  
דף 1

מתאריך 01/01/2012 עד תאריך 31/12/2012

מחוז 72170 מחוז אשקלון  
נפה 72170 אשקלון

רשות באר טוביה

אחוז חריגה	מספר דגימות חריגות	אחוז תקינה	מספר דגימות תקינות	אחוז ביצוע	מספר דגימות שבוצעו	מספר דגימות מתוכנן	סוג נקודה	קבוצת בדיקה	ישוב
0.0 %	0	100.0%	26	100.0%	26	26	רשת	שגרתית	אביגדור
0.0 %	0	100.0%	13	100.0%	13	13	כניסה ממקור מים פרטי	שגרתית	אביגדור
0.0 %	0	100.0%	26	100.0%	26	26	רשת	שגרתית	אורות
0.0 %	0	100.0%	13	100.0%	13	13	כניסה ממקור מים פרטי	שגרתית	אורות
0.0 %	0	100.0%	26	100.0%	26	26	רשת	שגרתית	אמונים
0.0 %	0	100.0%	13	100.0%	13	13	כניסה ממקור מים פרטי	שגרתית	אמונים
0.0 %	0	100.0%	13	100.0%	13	13	רשת	שגרתית	באר טוביה
0.0 %	0	100.0%	13	100.0%	13	13	כניסה ממקור מים פרטי	שגרתית	באר טוביה
0.0 %	0	100.0%	13	100.0%	13	13	מאגר/בריכה יציאה	שגרתית	באר טוביה
0.0 %	0	100.0%	26	100.0%	26	26	רשת	שגרתית	בית עזרא
0.0 %	0	100.0%	13	100.0%	13	13	כניסה ממקור מים פרטי	שגרתית	בית עזרא
0.0 %	0	100.0%	39	100.0%	39	39	רשת	שגרתית	בצרון
0.0 %	0	100.0%	26	100.0%	26	26	מאגר/בריכה יציאה	שגרתית	בצרון
0.0 %	0	100.0%	26	100.0%	26	26	רשת	שגרתית	גבעתי
0.0 %	0	100.0%	13	100.0%	13	13	כניסה ממקור מים פרטי	שגרתית	גבעתי
0.0 %	0	100.0%	13	100.0%	13	13	רשת	שגרתית	חצב
0.0 %	0	100.0%	39	100.0%	39	39	כניסה ממקור מים פרטי	שגרתית	חצב
0.0 %	0	100.0%	26	100.0%	26	26	רשת	שגרתית	חצור
0.0 %	0	100.0%	13	100.0%	13	13	מאגר/בריכה יציאה	שגרתית	חצור
0.0 %	0	100.0%	26	100.0%	26	26	רשת	שגרתית	ינן
0.0 %	0	100.0%	13	100.0%	13	13	כניסה ממקור מים פרטי	שגרתית	ינן
0.0 %	0	100.0%	26	100.0%	26	26	רשת	שגרתית	כנות
0.0 %	0	100.0%	13	100.0%	13	13	כניסה ממקור מים פרטי	שגרתית	כנות
0.0 %	0	100.0%	26	100.0%	26	26	רשת	שגרתית	כפר אחים
0.0 %	0	100.0%	13	100.0%	13	13	כניסה ממקור מים פרטי	שגרתית	כפר אחים
0.0 %	0	100.0%	13	100.0%	13	13	רשת	שגרתית	כפר ורבורג
0.0 %	0	100.0%	26	100.0%	26	26	כניסה ממקור מים פרטי	שגרתית	כפר ורבורג

**מדינת ישראל**  
**משרד הבריאות**

**ריכוז נתונים כללי לפי סוג נקודה**

תאריך 19/03/2013  
דף 2

מתאריך 01/01/2012 עד תאריך 31/12/2012

**רשות**      **באר טוביה**

אחוז חריגה	מספר דגימות חריגות	אחוז תקינה	מספר דגימות תקינות	אחוז ביצוע	מספר דגימות שבוצעו	מספר דגימות מתוכנן	סוג נקודה	קבוצת בדיקה	ישוב
0.0 %	0	100.0%	13	100.0%	13	13	רשת	שגרתית	נוה מבטח
0.0 %	0	100.0%	26	100.0%	26	26	מאגר/ברכיה יציאה	שגרתית	נוה מבטח
0.0 %	0	100.0%	26	100.0%	26	26	רשת	שגרתית	ניר בנים
0.0 %	0	100.0%	13	100.0%	13	13	כניסה ממקור מים פרטי	שגרתית	ניר בנים
0.0 %	0	100.0%	13	100.0%	13	13	רשת	שגרתית	עזר
0.0 %	0	100.0%	13	100.0%	13	13	כניסה ממקור מים פרטי	שגרתית	עזר
0.0 %	0	100.0%	26	100.0%	26	26	רשת	שגרתית	עזריקים
0.0 %	0	100.0%	13	100.0%	13	13	כניסה ממקור מים פרטי	שגרתית	עזריקים
0.0 %	0	100.0%	26	100.0%	26	26	רשת	שגרתית	ערוגות
0.0 %	0	100.0%	13	100.0%	13	13	כניסה ממקור מים פרטי	שגרתית	ערוגות
0.0 %	0	100.0%	26	100.0%	26	26	רשת	שגרתית	שדה עזיהו
0.0 %	0	100.0%	13	100.0%	13	13	כניסה ממקור מים פרטי	שגרתית	שדה עזיהו
0.0 %	0	100.0%	26	100.0%	26	26	רשת	שגרתית	שתולים
0.0 %	0	100.0%	13	100.0%	13	13	כניסה ממקור מים פרטי	שגרתית	שתולים
0.0 %	0	100.0%	26	100.0%	26	26	רשת	שגרתית	תלמי יחיאל
0.0 %	0	100.0%	13	100.0%	13	13	כניסה ממקור מים פרטי	שגרתית	תלמי יחיאל
0.0 %	0	100.0%	26	100.0%	26	26	רשת	שגרתית	תמורים
0.0 %	0	100.0%	13	100.0%	13	13	כניסה ממקור מים פרטי	שגרתית	תמורים

**0.0 %      0      100.0%      884      100.0%      884      884      סה"כ דגימות**

**רשות**      **חוף אשקלון**

אחוז חריגה	מספר דגימות חריגות	אחוז תקינה	מספר דגימות תקינות	אחוז ביצוע	מספר דגימות שבוצעו	מספר דגימות מתוכנן	סוג נקודה	קבוצת בדיקה	ישוב
0.0 %	0	100.0%	26	100.0%	26	26	רשת	שגרתית	בית שקמה
0.0 %	0	100.0%	13	100.0%	13	13	כניסה ממקור מים פרטי	שגרתית	בית שקמה
0.0 %	0	100.0%	26	100.0%	26	26	רשת	שגרתית	ברכיה
0.0 %	0	100.0%	13	100.0%	13	13	כניסה ממקור מים פרטי	שגרתית	ברכיה
0.0 %	0	100.0%	26	100.0%	26	26	רשת	שגרתית	בת הדר
0.0 %	0	100.0%	13	100.0%	13	13	כניסה ממקור מים פרטי	שגרתית	בת הדר

**מדינת ישראל**  
**משרד הבריאות**

**ריכוז נתונים כללי לפי סוג נקודה**

תאריך 19/03/2013  
דף 3

מתאריך 01/01/2012 עד תאריך 31/12/2012

		חוף אשקלון				רשות			
אחוז חריגה	מספר דגימות חריגות	אחוז תקינה	מספר דגימות תקינות	אחוז ביצוע	מספר דגימות שבועו	מספר דגימות מתוכנן	סוג נקודה	קבוצת בדיקה	ישוב
0.0 %	0	100.0%	26	100.0%	26	26	רשת	שגרתית	גברעם
0.0 %	0	100.0%	13	100.0%	13	13	כניסה ממקור מים פרטי	שגרתית	גברעם
0.0 %	0	100.0%	26	100.0%	26	26	רשת	שגרתית	גיא
0.0 %	0	100.0%	13	100.0%	13	13	כניסה ממקור מים פרטי	שגרתית	גיא
0.0 %	0	100.0%	26	100.0%	26	26	רשת	שגרתית	הודיה
0.0 %	0	100.0%	13	100.0%	13	13	כניסה ממקור מים פרטי	שגרתית	הודיה
0.0 %	0	100.0%	26	100.0%	26	26	רשת	שגרתית	זיקים
0.0 %	0	100.0%	13	100.0%	13	13	כניסה ממקור מים פרטי	שגרתית	זיקים
0.0 %	0	100.0%	26	100.0%	26	26	רשת	שגרתית	חלץ
0.0 %	0	100.0%	13	100.0%	13	13	כניסה ממקור מים פרטי	שגרתית	חלץ
0.0 %	0	100.0%	26	100.0%	26	26	רשת	שגרתית	יד מרדכי
0.0 %	0	100.0%	13	100.0%	13	13	כניסה ממקור מים פרטי	שגרתית	יד מרדכי
0.0 %	0	100.0%	26	100.0%	26	26	רשת	שגרתית	כוכב מיכאל
0.0 %	0	100.0%	13	100.0%	13	13	כניסה ממקור מים פרטי	שגרתית	כוכב מיכאל
0.0 %	0	100.0%	26	100.0%	26	26	רשת	שגרתית	כפר סילבר
0.0 %	0	100.0%	13	100.0%	13	13	כניסה ממקור מקורות	שגרתית	כפר סילבר
0.0 %	0	100.0%	39	100.0%	39	39	רשת	שגרתית	כרמיה
0.0 %	0	100.0%	13	100.0%	13	13	כניסה ממקור מים פרטי	שגרתית	כרמיה
0.0 %	0	100.0%	39	100.0%	39	39	רשת	שגרתית	מבקיעים
0.0 %	0	100.0%	13	100.0%	13	13	כניסה ממקור מים פרטי	שגרתית	מבקיעים
0.0 %	0	100.0%	26	100.0%	26	26	רשת	שגרתית	משען
0.0 %	0	100.0%	13	100.0%	13	13	כניסה ממקור מים פרטי	שגרתית	משען
0.0 %	0	100.0%	26	100.0%	26	26	רשת	שגרתית	ניר ישראל
0.0 %	0	100.0%	13	100.0%	13	13	כניסה ממקור מים פרטי	שגרתית	ניר ישראל
1.6 %	1	98.4%	63	98.5%	64	65	רשת	שגרתית	נץ
0.0 %	0	100.0%	26	100.0%	26	26	רשת	שגרתית	נצנים
0.0 %	0	100.0%	13	100.0%	13	13	כניסה ממקור מים פרטי	שגרתית	נצנים
0.0 %	0	100.0%	26	100.0%	26	26	רשת	שגרתית	נתיב העשרה

## מדינת ישראל משרד הבריאות

### ריכוז נתונים כללי לפי סוג נקודה

תאריך 19/03/2013  
דף 4

מתאריך 01/01/2012 עד תאריך 31/12/2012

						חוף אשקלון	רשות	
חריגה אחוז	מספר דגימות חריגות	תקינה אחוז	מספר דגימות תקינות	ביצוע אחוז	מספר דגימות שבועו	סוג נקודה	קבוצת בדיקה	ישוב
0.0 %	0	100.0%	13	100.0%	13	כניסה ממקור מים פרטי	שגריתית	נתיב העשרה
0.0 %	0	100.0%	26	100.0%	26	רשת	שגריתית	תלמי יפה
0.0 %	0	100.0%	13	100.0%	13	כניסה ממקור מים פרטי	שגריתית	תלמי יפה

0.1 %      1      99.9%      791      99.9%      792      793      סה"כ דגימות

						יואב	רשות	
חריגה אחוז	מספר דגימות חריגות	תקינה אחוז	מספר דגימות תקינות	ביצוע אחוז	מספר דגימות שבועו	סוג נקודה	קבוצת בדיקה	ישוב
0.0 %	0	100.0%	26	100.0%	26	רשת	שגריתית	בית גברין
0.0 %	0	100.0%	13	100.0%	13	כניסה ממקור מים פרטי	שגריתית	בית גברין
0.0 %	0	100.0%	26	100.0%	26	רשת	שגריתית	בית ניר
0.0 %	0	100.0%	13	100.0%	13	כניסה ממקור מים פרטי	שגריתית	בית ניר
0.0 %	0	100.0%	26	100.0%	26	רשת	שגריתית	גלאון
0.0 %	0	100.0%	13	100.0%	13	כניסה ממקור מים פרטי	שגריתית	גלאון
0.0 %	0	100.0%	26	100.0%	26	רשת	שגריתית	גת (קיבוץ)
0.0 %	0	100.0%	13	100.0%	13	כניסה ממקור מים פרטי	שגריתית	גת (קיבוץ)
0.0 %	0	100.0%	13	100.0%	13	רשת	שגריתית	ורדון(מרכז מנ
0.0 %	0	100.0%	26	100.0%	26	רשת	שגריתית	כפר הרי"ף
0.0 %	0	100.0%	13	100.0%	13	כניסה ממקור מים פרטי	שגריתית	כפר הרי"ף
0.0 %	0	100.0%	39	100.0%	39	רשת	שגריתית	כפר מנחם
0.0 %	0	100.0%	13	100.0%	13	כניסה ממקור מים פרטי	שגריתית	כפר מנחם
0.0 %	0	100.0%	13	100.0%	13	רשת	שגריתית	נגבה
0.0 %	0	100.0%	13	100.0%	13	כניסה ממקור מים פרטי	שגריתית	נגבה
0.0 %	0	100.0%	13	100.0%	13	מאגר/בריכה יציאה	שגריתית	נגבה
0.0 %	0	100.0%	26	100.0%	26	רשת	שגריתית	נחלה
0.0 %	0	100.0%	13	100.0%	13	כניסה ממקור מים פרטי	שגריתית	נחלה
0.0 %	0	100.0%	26	100.0%	26	רשת	שגריתית	סגולה
0.0 %	0	100.0%	13	100.0%	13	כניסה ממקור מים פרטי	שגריתית	סגולה
0.0 %	0	100.0%	26	100.0%	26	רשת	שגריתית	רבדים



**מדינת ישראל**  
**משרד הבריאות**

**ריכוז נתונים כללי לפי סוג נקודה**

תאריך 19/03/2013  
דף 5

מתאריך 01/01/2012 עד תאריך 31/12/2012

								רשות	יואב
אחוז חריגה	מספר דגימות חריגות	אחוז תקינה	מספר דגימות תקינות	אחוז ביצוע	מספר דגימות שבועו	מספר דגימות מתוכנן	סוג נקודה	קבוצת בדיקה	ישוב
0.0 %	0	100.0%	13	100.0%	13	13	כניסה ממקור מים פרטי	שגרתית	רבדים
0.0 %	0	100.0%	26	100.0%	26	26	רשת	שגרתית	שדה יואב
0.0 %	0	100.0%	13	100.0%	13	13	כניסה ממקור מים פרטי	שגרתית	שדה יואב

**0.0 %      0      100.0%      455      100.0%      455      455      סה"כ דגימות**

אחוז חריגה	מספר דגימות חריגות	אחוז תקינה	מספר דגימות תקינות	אחוז ביצוע	מספר דגימות שבועו	מספר דגימות מתוכנן	סוג נקודה	קבוצת בדיקה	ישוב
0.0 %	0	100.0%	26	100.0%	26	26	רשת	שגרתית	אחזם
0.0 %	0	100.0%	13	100.0%	13	13	כניסה ממקור מים פרטי	שגרתית	אחזם
0.0 %	0	100.0%	42	100.0%	42	42	רשת	שגרתית	אמציה
0.0 %	0	100.0%	14	100.0%	14	14	כניסה ממקור מים פרטי	שגרתית	אמציה
0.0 %	0	100.0%	26	100.0%	26	26	רשת	שגרתית	זהר
0.0 %	0	100.0%	13	100.0%	13	13	כניסה ממקור מים פרטי	שגרתית	זהר
0.0 %	0	100.0%	26	100.0%	26	26	רשת	שגרתית	יד נתן
0.0 %	0	100.0%	13	100.0%	13	13	כניסה ממקור מים פרטי	שגרתית	יד נתן
0.0 %	0	100.0%	28	100.0%	28	28	רשת	שגרתית	לכיש
0.0 %	0	100.0%	14	100.0%	14	14	כניסה ממקור מים פרטי	שגרתית	לכיש
7.7 %	2	92.3%	24	100.0%	26	26	רשת	שגרתית	מנוחה
7.7 %	1	92.3%	12	100.0%	13	13	כניסה ממקור מים פרטי	שגרתית	מנוחה
0.0 %	0	100.0%	26	100.0%	26	26	רשת	שגרתית	נגה
0.0 %	0	100.0%	13	100.0%	13	13	כניסה ממקור מים פרטי	שגרתית	נגה
0.0 %	0	100.0%	26	100.0%	26	26	רשת	שגרתית	נהורה
0.0 %	0	100.0%	13	100.0%	13	13	כניסה ממקור מים פרטי	שגרתית	נהורה
0.0 %	0	100.0%	26	100.0%	26	26	רשת	שגרתית	נר ח"ן
0.0 %	0	100.0%	13	100.0%	13	13	כניסה ממקור מים פרטי	שגרתית	נר ח"ן
0.0 %	0	100.0%	26	100.0%	26	26	רשת	שגרתית	עצם
0.0 %	0	100.0%	13	100.0%	13	13	כניסה ממקור מים פרטי	שגרתית	עצם
0.0 %	0	100.0%	26	100.0%	26	26	רשת	שגרתית	שדה דוד

**מדינת ישראל**  
**משרד הבריאות**

**ריכוז נתונים כללי לפי סוג נקודה**

תאריך 19/03/2013  
דף 6

מתאריך 01/01/2012 עד תאריך 31/12/2012

		רשות		לכיש					
אחוז חריגה	מספר דגימות חריגות	אחוז תקינה	מספר דגימות תקינות	אחוז ביצוע	מספר דגימות שבועו	מספר דגימות מתוכנן	סוג נקודה	קבוצת בדיקה	ישוב
0.0 %	0	100.0%	13	100.0%	13	13	כניסה ממקור מים פרטי	שגרתית	שדה דוד
0.0 %	0	100.0%	25	96.2%	25	26	רשת	שגרתית	שדה משה
0.0 %	0	100.0%	13	100.0%	13	13	כניסה ממקור מים פרטי	שגרתית	שדה משה
0.0 %	0	100.0%	26	100.0%	26	26	רשת	שגרתית	שחר
0.0 %	0	100.0%	13	100.0%	13	13	כניסה ממקור מים פרטי	שגרתית	שחר
0.0 %	0	100.0%	41	97.6%	41	42	רשת	שגרתית	שקף
0.0 %	0	100.0%	14	100.0%	14	14	כניסה ממקור מים פרטי	שגרתית	שקף
0.0 %	0	100.0%	26	100.0%	26	26	רשת	שגרתית	תלמים
0.0 %	0	100.0%	13	100.0%	13	13	כניסה ממקור מים פרטי	שגרתית	תלמים

**0.5 %      3      99.5%      617      99.7%      620      622      סה"כ דגימות**

		רשות		שער הנגב					
אחוז חריגה	מספר דגימות חריגות	אחוז תקינה	מספר דגימות תקינות	אחוז ביצוע	מספר דגימות שבועו	מספר דגימות מתוכנן	סוג נקודה	קבוצת בדיקה	ישוב
0.0 %	0	100.0%	28	100.0%	28	28	רשת	שגרתית	אבים
0.0 %	0	100.0%	14	100.0%	14	14	כניסה ממקור מים פרטי	שגרתית	אבים
0.0 %	0	100.0%	28	100.0%	28	28	רשת	שגרתית	אור הנר
0.0 %	0	100.0%	14	100.0%	14	14	כניסה ממקור מים פרטי	שגרתית	אור הנר
0.0 %	0	100.0%	28	100.0%	28	28	רשת	שגרתית	ארז
0.0 %	0	100.0%	14	100.0%	14	14	כניסה ממקור מים פרטי	שגרתית	ארז
0.0 %	0	100.0%	28	100.0%	28	28	רשת	שגרתית	ברור חיל
0.0 %	0	100.0%	14	100.0%	14	14	כניסה ממקור מים פרטי	שגרתית	ברור חיל
0.0 %	0	100.0%	28	100.0%	28	28	רשת	שגרתית	גבים
0.0 %	0	100.0%	28	100.0%	28	28	כניסה ממקור מים פרטי	שגרתית	גבים
7.1 %	2	92.9%	26	100.0%	28	28	רשת	שגרתית	דורות
7.1 %	1	92.9%	13	100.0%	14	14	כניסה ממקור מים פרטי	שגרתית	דורות
0.0 %	0	100.0%	28	100.0%	28	28	רשת	שגרתית	יכיני
0.0 %	0	100.0%	14	100.0%	14	14	כניסה ממקור מים פרטי	שגרתית	יכיני
0.0 %	0	100.0%	28	100.0%	28	28	רשת	שגרתית	כפר עזה

**מדינת ישראל**  
**משרד הבריאות**

**ריכוז נתונים כללי לפי סוג נקודה**

תאריך 19/03/2013  
דף 7

מתאריך 01/01/2012 עד תאריך 31/12/2012

		שער הנגב		רשות					
אחוז חריגה	מספר דגימות חריגות	אחוז תקינה	מספר דגימות תקינות	אחוז ביצוע	מספר דגימות שבועו	מספר דגימות מתוכנן	סוג נקודה	קבוצת בדיקה	ישוב
0.0 %	0	100.0%	14	100.0%	14	14	כניסה ממקור מים פרטי	שגרתית	כפר עזה
0.0 %	0	100.0%	28	100.0%	28	28	רשת	שגרתית	מפלסים
0.0 %	0	100.0%	14	100.0%	14	14	כניסה ממקור מים פרטי	שגרתית	מפלסים
0.0 %	0	100.0%	28	100.0%	28	28	רשת	שגרתית	נחל עז
0.0 %	0	100.0%	14	100.0%	14	14	כניסה ממקור מים פרטי	שגרתית	נחל עז
0.0 %	0	100.0%	28	100.0%	28	28	רשת	שגרתית	ניר עם
0.0 %	0	100.0%	28	100.0%	28	28	כניסה ממקור מים פרטי	שגרתית	ניר עם
0.0 %	0	100.0%	28	100.0%	28	28	רשת	שגרתית	רוחמה
0.0 %	0	100.0%	14	100.0%	14	14	כניסה ממקור מים פרטי	שגרתית	רוחמה
0.0 %	0	100.0%	14	100.0%	14	14	מאגר/בריכה יציאה	שגרתית	רוחמה
<b>0.5 %</b>	<b>3</b>	<b>99.5%</b>	<b>543</b>	<b>100.0%</b>	<b>546</b>	<b>546</b>	<b>סה"כ דגימות</b>		

		שפיר		רשות					
אחוז חריגה	מספר דגימות חריגות	אחוז תקינה	מספר דגימות תקינות	אחוז ביצוע	מספר דגימות שבועו	מספר דגימות מתוכנן	סוג נקודה	קבוצת בדיקה	ישוב
0.0 %	0	100.0%	26	100.0%	26	26	רשת	שגרתית	אבן שמואל
0.0 %	0	100.0%	13	100.0%	13	13	כניסה ממקור מים פרטי	שגרתית	אבן שמואל
0.0 %	0	100.0%	26	100.0%	26	26	רשת	שגרתית	איתן
0.0 %	0	100.0%	13	100.0%	13	13	כניסה ממקור מים פרטי	שגרתית	איתן
0.0 %	0	100.0%	26	100.0%	26	26	רשת	שגרתית	אלמה
0.0 %	0	100.0%	25	96.2%	25	26	רשת	שגרתית	זבדיאל
0.0 %	0	100.0%	13	100.0%	13	13	כניסה ממקור מים פרטי	שגרתית	זבדיאל
0.0 %	0	100.0%	26	100.0%	26	26	רשת	שגרתית	זרחיה
0.0 %	0	100.0%	39	100.0%	39	39	רשת	שגרתית	מרכז שפירא
0.0 %	0	100.0%	13	100.0%	13	13	כניסה ממקור מים פרטי	שגרתית	מרכז שפירא
0.0 %	0	100.0%	26	100.0%	26	26	רשת	שגרתית	משואות יצחק
0.0 %	0	100.0%	13	100.0%	13	13	כניסה ממקור מים פרטי	שגרתית	משואות יצחק
0.0 %	0	100.0%	26	100.0%	26	26	רשת	שגרתית	נעם
0.0 %	0	100.0%	13	100.0%	13	13	כניסה ממקור מים פרטי	שגרתית	נעם

**מדינת ישראל**  
**משרד הבריאות**

**ריכוז נתונים כללי לפי סוג נקודה**

תאריך 19/03/2013  
דף 8

מתאריך 01/01/2012 עד תאריך 31/12/2012

		רשות				שפיר			
אחוז חריגה	מספר דגימות חריגות	אחוז תקינה	מספר דגימות תקינות	אחוז ביצוע	מספר דגימות שבועו	מספר דגימות מתוכנן	סוג נקודה	קבוצת בד"קה	ישוב
0.0 %	0	100.0%	26	100.0%	26	26	רשת	שגרתית	עוזה
0.0 %	0	100.0%	13	100.0%	13	13	כניסה ממקור מים פרטי	שגרתית	עוזה
0.0 %	0	100.0%	39	100.0%	39	39	רשת	שגרתית	עין צורים
0.0 %	0	100.0%	13	100.0%	13	13	כניסה ממקור מים פרטי	שגרתית	עין צורים
0.0 %	0	100.0%	26	100.0%	26	26	רשת	שגרתית	קוממיות
0.0 %	0	100.0%	13	100.0%	13	13	כניסה ממקור מים פרטי	שגרתית	קוממיות
0.0 %	0	100.0%	26	100.0%	26	26	רשת	שגרתית	רוחה
0.0 %	0	100.0%	13	100.0%	13	13	כניסה ממקור מים פרטי	שגרתית	רוחה
0.0 %	0	100.0%	26	100.0%	26	26	רשת	שגרתית	שלוה
0.0 %	0	100.0%	13	100.0%	13	13	כניסה ממקור מים פרטי	שגרתית	שלוה
0.0 %	0	100.0%	26	100.0%	26	26	רשת	שגרתית	שפיר
0.0 %	0	100.0%	13	100.0%	13	13	כניסה ממקור מים פרטי	שגרתית	שפיר
<b>0.0 %</b>	<b>0</b>	<b>100.0%</b>	<b>545</b>	<b>99.8%</b>	<b>545</b>	<b>546</b>	<b><u>סה"כ דגימות</u></b>		

**מדינת ישראל**  
**משרד הבריאות**

**ריכוז נתונים כללי לפי סוג נקודה**

תאריך 19/03/2013  
דף 1

מתאריך 01/01/2012 עד תאריך 31/12/2012

מחוז 72170 מחוז אשקלון  
נפה 72170 נפה אשקלון

רשות באר טוביה

אתר	קבוצת בדיקה	סוג נקודה	מספר דגימות מתוכנן	מספר דגימות שבוצעו	אחוז ביצוע	מספר דגימות תקינות	אחוז תקינה	מספר דגימות חריגות	אחוז חריגה
אזה"ת ב"ט	שגרתית	רשת	26	26	100.0%	26	100.0%	0	0.0 %
אזה"ת ב"ט	שגרתית	כניסה ממקור מים פרטי	26	26	100.0%	26	100.0%	0	0.0 %
אזה"ת כנות	שגרתית	רשת	26	26	100.0%	26	100.0%	0	0.0 %
אזה"ת כנות	שגרתית	כניסה ממקור מים פרטי	13	13	100.0%	13	100.0%	0	0.0 %
אזה"ת מבצע	שגרתית	רשת	26	26	100.0%	26	100.0%	0	0.0 %
אזה"ת מבצע	שגרתית	כניסה ממקור מים פרטי	13	13	100.0%	13	100.0%	0	0.0 %
אזה"ת עד הלום	שגרתית	רשת	26	26	100.0%	26	100.0%	0	0.0 %
אזה"ת עד הלום	שגרתית	כניסה ממקור מים פרטי	13	13	100.0%	13	100.0%	0	0.0 %
בית החלמה חצור	בתי חולים	רשת	26	26	100.0%	26	100.0%	0	0.0 %
נאות אחווה	שגרתית	רשת	13	13	100.0%	13	100.0%	0	0.0 %
נאות אחווה	שגרתית	כניסה ממקור מים פרטי	13	13	100.0%	13	100.0%	0	0.0 %

**סה"כ דגימות** 221 221 100.0% 221 100.0% 0 100.0% 0.0 %

רשות יואב

אתר	קבוצת בדיקה	סוג נקודה	מספר דגימות מתוכנן	מספר דגימות שבוצעו	אחוז ביצוע	מספר דגימות תקינות	אחוז תקינה	מספר דגימות חריגות	אחוז חריגה
חוות אל עזי	שגרתית	רשת	13	12	92.3%	12	100.0%	0	0.0 %
חוות אל עזי	שגרתית	כניסה ממקור מקורות	13	12	92.3%	12	100.0%	0	0.0 %
מוסד צפית	שגרתית	רשת	13	13	100.0%	13	100.0%	0	0.0 %
מסמיע מסעדה	שגרתית	רשת	13	13	100.0%	13	100.0%	0	0.0 %
קדמה ח"צ ביה"ס	שגרתית	כניסה ממקור מים פרטי	13	13	100.0%	13	100.0%	0	0.0 %
קדמה מטבח	שגרתית	רשת	13	13	100.0%	13	100.0%	0	0.0 %
קדמה פנימיה	שגרתית	רשת	13	13	100.0%	13	100.0%	0	0.0 %

**סה"כ דגימות** 91 89 97.8% 89 100.0% 0 100.0% 0.0 %

רשות שער הנגב

אתר	קבוצת בדיקה	סוג נקודה	מספר דגימות מתוכנן	מספר דגימות שבוצעו	אחוז ביצוע	מספר דגימות תקינות	אחוז תקינה	מספר דגימות חריגות	אחוז חריגה

**מדינת ישראל**  
**משרד הבריאות**

**ריכוז נתונים כללי לפי סוג נקודה**

תאריך 19/03/2013  
דף 2

מתאריך 01/01/2012 עד תאריך 31/12/2012

		שער הנגב		רשות					
אחוז חריגה	מספר דגימות חריגות	אחוז תקינה	מספר דגימות תקינות	אחוז ביצוע	מספר דגימות שבוצעו	מספר דגימות מתוכנן	סוג נקודה	קבוצת בדיקה	אתר
0.0 %	0	100.0%	28	100.0%	28	28	רשת	שגרתית	אזה"ת שער הנגב
0.0 %	0	100.0%	14	100.0%	14	14	כניסה ממקור מים פרטי	שגרתית	אזה"ת שער הנגב
0.0 %	0	100.0%	14	100.0%	14	14	רשת	שגרתית	מ. ספיר ק. חינוך ביה"ס יסודי
0.0 %	0	100.0%	14	100.0%	14	14	כניסה ממקור מים פרטי	שגרתית	מכללת ספיר ח"צ
0.0 %	0	100.0%	14	100.0%	14	14	רשת	שגרתית	מכללת ספיר ספריה
<b>0.0 %</b>	<b>0</b>	<b>100.0%</b>	<b>84</b>	<b>100.0%</b>	<b>84</b>	<b>84</b>	<b>סה"כ דגימות</b>		

מחוז אשקלון

בוצעו בשנת 2012 (במק"ג/ל)										בדיקות מתוכננות לשנת 2012	ספק מים	רשות מקומית	מחוז / נפה
ZN		FE		CU		PB		CR					
טווח ריכוזים	מס' בדיקות	טווח ריכוזים	מס' בדיקות	טווח ריכוזים	מס' בדיקות	טווח ריכוזים	מס' בדיקות	טווח ריכוזים	מס' בדיקות				
6.0-28	8	14-87	8	0	8	0	8	0-7.0	8	8	יובלים	ע.אשדוד	מחוז אשקלון
												ע. אשקלון	
0-13	4	24-32	4	0-12	4	0	4	0	4	4	מי גת	ע. קרית גת	
												ע.שדרות	
	0		0		0		0		0	4		ע.קרית מלאכי	
												מ.א.שפיר	
												מ.א. יואב	
												מ.א.באר טוביה	
												מ.א.חוף אשקלון	
	44		44		44		44		44	44		מ.א. שער הנגב	
20-153	3	70-162	3	0	3	0	3	0	3			אבים	
53-122	3	30-86	3	0-8.0	3	0-3.0	3	0	3			אור הנר	
25-119	3	52-192	3	0	3	0-6.0	3	0	3			ארז	
7-346	3	52-312	3	0	3	0	3	0	3			ברור חיל	
15-140	4	48-346	4	0	4	0-7.0	4	0	4			גבים	
23-51	3	23-192	3	0-47.0	3	0-8.0	3	0	3			דורות	
6-353	3	16-36	3	0	3	0	3	0	3			יכיני	
20-56	3	17-786	3	0-7.0	3	0	3	0	3			כפר עזה	
23-108	3	21-364	3	0	3	0	3	0	3			מפלסים	
4-374	3	20-38	3	0	3	0	3	0	3			נחל עז	
4-374	4	16-309	4	0	4	0	4	0	4			ניר עם	
8.0-22	4	21-374	4	0	4	0	4	0	4			רוחמה	
75-1350	3	52-197	3	0-7.0	3	0	3	0	3			אזה"ת שער הנגב	
27-122	2	76-202	2	0	2	0	2	0	2			מכללת ספיר	
	24		24		24		24		24	47		מ.א. לכיש	
0	3	0-50	3	0	3	0	3	0	3			זהר	
0-24.5	3	0-489	3	0	3	0-5.8	3	0	3			יד נתן	
63.5-156	3	0-265	3	0-62.7	3	0-8.5	3	0	3			נגה	
0-10.3	3	0-21.6	3	0	3	0	3	0	3			ניר ח"ן	
0	3	0	3	0	3	0	3	0	3			עצם	
0	3	0	3	0	3	0	3	0	3			שדה דוד	
0	3	0	3	0	3	0	3	0	3			שחר	
0	3	0	3	0	3	0	3	0	3			תלמים	
	80		80		80		80		80	107		סה"כ	

<sup>x</sup> התקן למי שתייה

סיכום ביצוע בדיקת מתכות במי רשת בעיריות/מועצות מקומיות						
עמידה בדרישות התקנות						
מחוז אשקלון						
אחוז ביצוע	מספר דגימות שבוצעו	מספר דגימות לביצוע ע"פ התקנות	תדירות הדיגום ע"פ התקנות (שנים)	גודל האוכלוסיה המשורתת	ספק מים	ישוב
100	4	4	3	117429	חב חשמל רוטנברג	אשקלון
100	8	8	3	212278	יובלים	אשדוד
100	4	4	6	47750	מי קרית גת	קרית גת
0	0	4	6	20941	קרית מלאכי	קרית מלאכי
100	4	4	6	21050		שדרות
	20	24		419448	<b>סיכום מחוז אשקלון</b>	
83.33%		<b>עמידה בדרישות התקנות</b>				
* חישוב העמידה בדרישת התקנות לא לוקח בחשבון בדיקות עודפות שנעשו מעבר למתוכנן.						



**סיכום ביצוע בדיקת מתכות במי רשת בישובים של מועצות אזוריות  
לשנים 2007 - 2012**

מחוז אשקלון				
מספר דגימות שבועו	תדירות הדיגום	גודל האוכלוסיה המשורתת	ספק מים	ישוב
<b>22</b>		<b>20352</b>		<b>מ.א. באר טוביה</b>
1	6	726		אביגדור
1	6	467		אורות
1	6	191		אחזה
1	6	907		אמונים
1	6	897		באר טוביה
1	6	1035		בית עזרא
1	6	1157		בצרון
1	6	906		גבעתי
1	6	1313		חצב
1	6	513		חצור
1	6	1075		יבון
1	6	248		כנות
1	6	697		כפר אחים
1	6	967		כפר ורבורג
1	6	611		נוה מבטח
1	6	661		ניר בנים
1	6	860		עזר
1	6	1217		עזריקים
1	6	1064		ערוגות
1	6	1341		שדה עזיהו
1	6	1836		שתולים
1	6	842		תלמי יחיאל
1	6	821		תמורים
<b>18</b>		<b>12417</b>		<b>מ.א. חוף אשקלון</b>
1	6	222	חברת פז	כפר סילבר
1	6	763		בית שקמה
0	6	1133		ברכיה
1	6	592		בת הדר
1	6	370		גברעם
1	6	874		גיאה
1	6	463		הודיה
1	6	513		זיקים
1	6	431		חלץ
1	6	662		יד מרדכי
1	6	878		כוכב מיכאל
1	6	573		כרמיה
1	6	366		מבקיעים
1	6	935		משען
1	6	828		ניר ישראל
1	6	1060		נצן
1	6	411		נצנים
1	6	706		נתיב העשרה
1	6	637		תלמי יפה
<b>12</b>		<b>6743</b>		<b>מ.א. יואב</b>
1	6	334		בית גברין

מספר דגימות שבוצעו	תדירות הדיגום	גודל האוכלוסיה המשורתת	ספק מים	ישוב
1	6	433		בית ניר
1	6	340		גלאון
1	6	634		גת (קיבוץ)
0	6	263		ורדון(מרכז מנ
1	6	760		כפר הרי"ף
1	6	1156		כפר מנחם
1	6	768		נגבה
1	6	438		נחלה
1	6	626		סגולה
1	6	165		קדמה
1	6	483		רבדים
1	6	343		שדה יואב
<b>24</b>		<b>9016</b>		<b>מ.א. לכיש</b>
0	6	500		אחזם
0	6	523		אמציה
3	6	330		זהר
3	6	558		יד נתן
0	6	692		לכיש
0	6	482		מנוחה
3	6	486		נגה
0	6	1108		נהורה
3	6	467		ניר ח"ן
3	6	539		עצם
3	6	376		שדה דוד
0	6	669		שדה משה
3	6	770		שחר
0	6	657		שקף
3	6	859		תלמים
<b>39</b>		<b>6546</b>		<b>מ.א. שער הנגב</b>
3	6	119		אבים
3	6	466		אור הנר
3	6	453		ארז
3	6	780		ברור חיל
4	6	412		גבים
3	6	732		דורות
3	6	590		יכיני
3	6	677		כפר עזה
3	6	930		מפלסים
3	6	389		נחל עז
4	6	449		ניר עם
4	6	549		רוחמה
<b>38</b>		<b>6288</b>		<b>מ.א. שפיר</b>
3	6	977		אבן שמואל
3	6	410		איתן
2	6	548		אלמה
2	6	428		זבדיאל
2	6	651		זרחיה
4	6	2255		מרכז שפירא
3	6	677		משואות יצחק
3	6	342		נעם

מספר דגימות שבוצעו	תדירות הדיגום	גודל האוכלוסיה המשורתת	ספק מים	ישוב
3	6	452		עוזה
4	6	1124		עין צורים
3	6	398		קוממיות
3	6	498		רוחה
3	6	435		שלוה
3	6	700		שפיר
<b>153</b>		<b>64969</b>		<b>סיכום מחוז אשקלון</b>

						מחוז אשקלון		
עכירות (NTU)						ספק מים	רשות מקומית	מחוז / נפה
מס' בדיקות בטווח ריכוזים				מס' בדיקות בשנת 2012				
>3.0	3.0 - 1.1	1.0 - 0.51	≤0.5	בוצעו	מתוכנן			
0	2	13	3	18	16		ע.אשדוד	
0	0	13	3	16	16		ע. אשקלון	
0	0	5	0	5	8		ע. קרית גת	
1	1	2	1	4	4		ע.קרית מלאכי	
0	0	3	0	3	3		ע.שדרות	
<b>0</b>	<b>2</b>	<b>9</b>	<b>4</b>	<b>15</b>	<b>14</b>		<b>מ.א.שער הנגב</b>	
0	0	0	1	1			ארז	
0	1	1	0	2			אור הנר	
0	0	1	0	1			ברור חיל	
0	0	1	0	1			יכיני	
0	0	1	0	1			נחל עז	
0	1	0	0	1			דורות	
0	0	1	0	1			אזה"ת שער הנגב	
0	0	1	0	1			אבים	
0	0	1	0	1			מכללת ספיר ח"צ	
0	0	0	1	1			ניר עם	
0	0	1	0	1			מפלסים	
0	0	0	1	1			גבים	
0	0	0	1	1			כפר עזה	
0	0	1	0	1			רוחמה	
<b>1</b>	<b>3</b>	<b>10</b>	<b>5</b>	<b>19</b>	<b>16</b>		<b>מ.א. יואב</b>	
0	2	0	0	2			רבדים	
0	1	1	0	2			כפר הרי"ף	
0	0	0	1	1			קדמה	
0	0	1	0	1			סגולה	
0	0	0	1	1			נחלה	
0	0	0	1	1			בית ניר	
0	0	1	0	1			גת (קיבוץ)	
0	0	1	0	1			נגבה	
0	0	1	0	1			שדה יואב	
0	0	1	0	1			מוסד צפית מטבח	
0	0	0	1	1			כפר מנחם	
0	0	1	0	1			בית גברין	
1	0	1	0	2			אל עזי	
0	0	1	0	1			גלאון	
0	0	0	1	1			וורדון	
0	0	1	0	1			מסמיע מסעדה	
<b>0</b>	<b>1</b>	<b>7</b>	<b>6</b>	<b>14</b>	<b>14</b>		<b>מ.א.שפיר</b>	
0	0	0	1	1			איתן	
0	0	0	1	1			זרחיה	
0	0	1	0	1			מרכז שפירא	
0	0	0	1	1			נעם	
0	0	0	1	1			עוזה	
0	0	1	0	1			קוממיות	
0	1	1	0	2			שלוח	
0	0	1	0	1			שפיר	

מחוז אשקלון

מחוז / נפה	רשות מקומית	ספק מים	עכירות (NTU)					
			מס' בדיקות בטווח ריכוזים			מס' בדיקות בשנת 2012		
			>3.0	3.0 - 1.1	1.0 - 0.51	≤0.5	בוצעו	מתוכנן
	אלמה		0	0	1	0	1	
	אבן שמואל		0	0	1	0	1	
	משואות יצחק		0	0	1	0	1	
	עין צורים		0	0	0	1	1	
	רוחה		0	0	0	1	1	
	<b>מ.א.באר טוביה</b>		<b>0</b>	<b>0</b>	<b>9</b>	<b>18</b>	<b>27</b>	<b>27</b>
	אביגדור		0	0	0	1	1	
	אורות		0	0	0	1	1	
	אזה"ת ב"ט		0	0	0	1	1	
	אזה"ת כנות		0	0	0	1	1	
	אזה"ת מבצע		0	0	1	0	1	
	אזה"ת עד הלום		0	0	1	0	1	
	אחוזה		0	0	0	1	1	
	אמונים		0	0	1	0	1	
	באר טוביה		0	0	0	1	1	
	בית עזרא		0	0	1	0	1	
	בצרון		0	0	1	0	1	
	גבעתי		0	0	0	1	1	
	חצב		0	0	0	1	1	
	חצור		0	0	1	0	1	
	ינון		0	0	0	1	1	
	כנות		0	0	0	1	1	
	כפר אחים		0	0	1	0	1	
	כפר ורבורג		0	0	1	0	1	
	נוה מבטח		0	0	0	1	1	
	ניר בניים		0	0	0	1	1	
	עזר		0	0	0	1	1	
	עזריקם		0	0	0	1	1	
	ערוגות		0	0	0	1	1	
	שדה עזיהו		0	0	0	1	1	
	שתולים		0	0	1	0	1	
	תלמי יחיאל		0	0	0	1	1	
	תמורים		0	0	0	1	1	
	<b>מ.א. חוף אשקלון</b>		<b>1</b>	<b>0</b>	<b>10</b>	<b>6</b>	<b>17</b>	<b>19</b>
	נתיב העשרה		0	0	0	1	1	
	יד מרדכי		0	0	1	0	1	
	זיקים		0	0	1	0	1	
	גברעם		0	0	0	1	1	
	מבקיעים		0	0	1	0	1	
	תלמי יפה		0	0	1	0	1	
	גיאה		1	0	0	1	2	
	בית שקמה		0	0	0	1	1	
	כפר סילבר		0	0	1	0	1	
	ניר ישראל		0	0	0	1	1	
	הודיה		0	0	1	0	1	
	ברכיה		0	0	0	1	1	
	משען		0	0	1	0	1	
	כוכב מיכאל		0	0	1	0	1	
	חלץ		0	0	1	0	1	
	כרמיה		0	0	1	<b>0</b>	1	

מחוז אשקלון

עכירות (NTU)						ספק מים	רשות מקומית	מחוז / נפה
מס' בדיקות בטווח ריכוזים				מס' בדיקות בשנת 2012				
>3.0	3.0 - 1.1	1.0 - 0.51	≤0.5	בוצעו	מתוכנן			
0	0	1	0	1			נצנים	
0	0	0	1	1			נצן	
0	0	1	0	1			בת הדר	
<b>0</b>	<b>4</b>	<b>7</b>	<b>1</b>	<b>12</b>	<b>15</b>		<b>מ.א. לכיש</b>	
0	0	1	0	1			אחוזם	
0	2	1	0	3			אמציה	
				0			זהר	
				0			יד נתן	
0	2	1	0	3			לכיש	
0	0	1	0	1			מנוחה	
				0			נגה	
				0			נהורה	
				0			נר ח"ן	
				0			עצם	
0	0	1	0	1			שדה דוד	
0	0	0	1	1			שדה משה	
0	0	1	0	1			שחר	
				0			שקף	
0	0	1	0	1			תלמים	
<b>3</b>	<b>13</b>	<b>90</b>	<b>48</b>	<b>153</b>	<b>152</b>		<b>סה"כ</b>	

מחוז אשקלון

מחוז אשקלון															
התפלגות ריכוזים פלואוריד במי רשת (מג"ל)										ממוצע הריכוזים	טווח הריכוזים	מס' בדיקות שבועו	מס' בדיקות שתוכנו	הפלרה	רשות ישוב
%	>1.7	%	1.21-1.7	%	0.7-1.2	%	0.5-0.69	%	< 0.5						
0	0	6	4	27	17	24	15	43	27	0.6	0.0-1.4	63	63	√	ע. אשדוד
0	0	0	0	88	44	8	4	4	2	0.86	0.32-1.16	50	52	√	ע. אשקלון
0	0	0	0	71	17	25	6	4	1	0.72	0.37-0.93	24	26	√	ע. קריית גת
0	0	0	0	95	36	5	2	0	0	0.85	0.63-1.02	38	38	√	ע. שדרות
0	0	0	0	88	23	12	3	0	0	0.85	0.68-1.02	26	26	√	ע. קריית מלאכי
<b>0</b>	<b>0</b>	<b>0</b>	<b>0</b>	<b>24</b>	<b>25</b>	<b>34</b>	<b>36</b>	<b>42</b>	<b>44</b>			<b>105</b>	<b>108</b>	√	מ.א. באר טוביה
0	0	0	0	0	0	25	1	75	3	0.27	0.07-0.63	4	4		באר טוביה
0	0	0	0	0	0	0	0	100	4	0.45	0.42-0.49	4	4		בצרון
0	0	0	0	25	1	50	2	25	1	0.49	0.0-0.74	4	4		כפר ורבורג
0	0	0	0	0	0	0	0	100	3	0.26	0.2-0.32	3	4		חצור
0	0	0	0	50	2	50	2	0	0	0.69	0.55-0.82	4	4		ניר בנים
0	0	0	0	50	2	50	2	0	0	0.68	0.57-0.81	4	4		ערוגות
0	0	0	0	25	1	25	1	50	2	0.52	0.2-0.8	4	4		כפר אחים
0	0	0	0	25	1	50	2	25	1	0.61	0.47-0.86	4	4		חצב
0	0	0	0	50	2	25	1	25	1	0.61	0.35-0.79	4	4		תלמי יחיאל
0	0	0	0	25	1	0	0	75	3	0.41	0.09-0.79	4	4		שדה עיהו
0	0	0	0	0	0	50	2	50	2	0.46	0.17-0.68	4	4		בית ערא
0	0	0	0	0	0	75	3	25	1	0.46	0.01-0.66	4	4		שתולים
0	0	0	0	25	1	25	1	50	2	0.51	0.16-0.72	4	4		אמונים
0	0	0	0	25	1	25	1	50	2	0.56	0.38-0.77	4	4		גבעתי
0	0	0	0	50	2	25	1	25	1	0.68	0.45-0.86	4	4		עזריקם
0	0	0	0	0	0	67	2	33	1	0.53	0.45-0.59	3	4		נוה מבטח
0	0	0	0	25	1	25	1	50	2	0.55	0.4-0.77	4	4		ער
0	0	0	0	25	1	25	1	50	2	0.48	0.21-0.76	4	4		כנות
0	0	0	0	25	1	50	2	25	1	0.60	0.42-0.89	4	4		ינון
0	0	0	0	25	1	25	1	50	2	0.48	0.21-0.73	4	4		אורות
0	0	0	0	25	1	0	0	75	3	0.45	0.18-0.91	4	4		אה"ת ב"ט
0	0	0	0	0	0	67	2	33	1	0.51	0.39-0.60	3	4		אה"ת כנות
0	0	0	0	0	0	100	4	0	0	0.62	0.59-0.69	4	4		אה"ת מבצע
0	0	0	0	25	1	50	2	25	1	0.64	0.49-0.82	4	4		אה"ת עד הלום
0	0	0	0	50	2	50	2	0	0	0.72	0.58-0.89	4	4		אחוח
0	0	0	0	25	1	0	0	75	3	0.46	0.36-0.74	4	4		אביגדור
0	0	0	0	50	2	0	0	50	2	0.57	0.29-0.82	4	4		תמורים
<b>0</b>	<b>0</b>	<b>0</b>	<b>0</b>	<b>63</b>	<b>48</b>	<b>16</b>	<b>12</b>	<b>21</b>	<b>16</b>			<b>76</b>	<b>76</b>	√	מ.א. חוף אשקל
0	0	0	0	100	4	0	0	0	0	0.86	0.80-0.93	4	4		גברעם
0	0	0	0	75	3	25	1	0	0	0.68	0.5-0.76	4	4		נצן
0	0	0	0	25	1	75	3	0	0	0.65	0.57-0.8	4	4		יד מרדכי
0	0	0	0	100	4	0	0	0	0	0.89	0.81-0.94	4	4		מבקיעים
0	0	0	0	100	4	0	0	0	0	0.87	0.82-0.92	4	4		זיקים
0	0	0	0	25	1	0	0	75	3	0.38	0.2-0.81	4	4		ניר ישראל
0	0	0	0	75	3	0	0	25	1	0.74	0.49-0.85	4	4		גיא
0	0	0	0	0	0	0	0	100	4	0.27	0.19-0.31	4	4		הודיה
0	0	0	0	75	3	25	1	0	0	0.79	0.67-0.88	4	4		תלמי יפה
0	0	0	0	0	0	0	0	100	4	0.19	0.11-0.23	4	4		ברכיה
0	0	0	0	100	4	0	0	0	0	1	0.85-1.12	4	4		בית שקמה
0	0	0	0	50	2	25	1	25	1	0.6	0.14-0.87	4	4		משען
0	0	0	0	75	3	25	1	0	0	0.75	0.52-0.89	4	4		חלץ
0	0	0	0	25	1	50	2	25	1	0.55	0.18-0.82	4	4		כוכב מיכאל
0	0	0	0	75	3	25	1	0	0	0.71	0.63-0.79	4	4		נתיב העשרה

התפלגות ריכוזים פלואריד במי רשת (מג"ל)										ממוצע הריכוזים	טווח הריכוזים	מס' בדיקות שבועו	מס' בדיקות שתוכנו	הפלרה	רשות ישוב
%	>1.7	%	1.21-1.7	%	0.7-1.2	%	0.5-0.69	%	< 0.5						
0	0	0	0	75	3	0	0	25	1	0.73	0.4-0.91	4	4		בת הדר
0	0	0	0	75	3	0	0	25	1	0.78	0.48-0.90	4	4		כרמיה
0	0	0	0	75	3	25	1	0	0	0.73	0.59-0.82	4	4		כפר סילבר
0	0	0	0	75	3	25	1	0	0	0.76	0.66-0.83	4	4		נצנים
<b>0</b>	<b>0</b>	<b>0</b>	<b>0</b>	<b>67</b>	<b>37</b>	<b>24</b>	<b>13</b>	<b>9</b>	<b>5</b>			<b>55</b>	<b>55</b>	√	<b>מ.א. שפיר</b>
0	0	0	0	75	3	25	1	0	0	0.83	0.69-0.93	4	4		נעם
0	0	0	0	50	2	25	1	25	1	0.66	0.4-0.93	4	4		איתן
0	0	0	0	100	4	0	0	0	0	0.86	0.76-0.96	4	4		אבן שמואל
0	0	0	0	50	2	0	0	50	2	0.56	0.01-0.92	4	4		משואות יצחק
0	0	0	0	75	3	25	1	0	0	0.73	0.52-0.84	4	4		עין צורים
0	0	0	0	100	4	0	0	0	0	0.79	0.74-0.90	4	4		קוממיות
0	0	0	0	75	3	25	1	0	0	0.73	0.64-0.82	4	4		זבדיאל
0	0	0	0	75	3	25	1	0	0	0.84	0.69-0.90	4	4		זרחיה
0	0	0	0	50	2	50	2	0	0	0.7	0.53-0.94	4	4		עזה
0	0	0	0	75	3	25	1	0	0	0.82	0.65-0.89	4	4		שלוה
0	0	0	0	25	1	50	2	25	1	0.54	0.08-0.79	4	4		מרכז שפירא
0	0	0	0	100	4	0	0	0	0	0.83	0.76-0.93	4	4		אלמה
0	0	0	0	67	2	0	0	33	1	0.64	0.16-1.00	3	3		רוחה
0	0	0	0	25	1	75	3	0	0	0.68	0.62-0.82	4	4		שפיר
<b>0</b>	<b>0</b>	<b>2</b>	<b>1</b>	<b>85</b>	<b>40</b>	<b>9</b>	<b>4</b>	<b>4</b>	<b>2</b>			<b>47</b>	<b>52</b>	√	<b>מ.א. שער הנגב</b>
0	0	0	0	67	2	0	0	33	1	0.60	0.25-0.81	3	3		דורות
0	0	0	0	100	4	0	0	0	0	0.85	0.78-0.88	4	4		ניר עם
0	0	0	0	100	3	0	0	0	0	0.85	0.74-1.02	3	3		רוחמה
0	0	0	0	75	3	0	0	25	1	0.74	0.32-0.95	4	4		גבים
0	0	0	0	100	3	0	0	0	0	0.88	0.82-0.92	3	4		ברור חיל
0	0	0	0	100	2	0	0	0	0	0.81	0.71-0.91	2	4		מפלסים
0	0	0	0	50	2	50	2	0	0	0.67	0.55-0.75	4	4		אח
0	0	0	0	100	3	0	0	0	0	0.89	0.83-0.99	3	3		יכיני
0	0	0	0	100	3	0	0	0	0	0.90	0.88-0.92	3	4		נחל ע
0	0	25	1	75	3	0	0	0	0	0.99	0.87-1.32	4	4		אזה"ת שער הנגב
0	0	0	0	100	3	0	0	0	0	0.92	0.88-0.96	3	3		מכללת ספיר ח"צ
0	0	0	0	100	4	0	0	0	0	0.94	0.81-1.13	4	4		אבים
0	0	0	0	33	1	67	2	0	0	0.7	0.65-0.77	3	4		אור הנר
0	0	0	0	100	4	0	0	0	0	0.84	0.78-0.90	4	4		כפר עה
<b>0</b>	<b>0</b>	<b>0</b>	<b>0</b>	<b>46</b>	<b>13</b>	<b>46</b>	<b>13</b>	<b>7</b>	<b>2</b>			<b>28</b>	<b>59</b>	√	<b>מ.א. לכיש**</b>
0	0	0	0	50	1	50	1	0	0	0.69	0.55-0.83	2	4		ניר ח"ן
0	0	0	0	50	1	50	1	0	0	0.77	0.69-0.84	2	4		שדה דוד
0	0	0	0	0	0	100	3	0	0	0.56	0.50-0.65	3	4		אחזם
0	0	0	0	0	0	50	1	50	1	0.43	0.49-0.56	2	4		אמציה
0	0	0	0	33	1	67	2	0	0	0.66	0.56-0.82	3	4		זהר
0	0	0	0	100	1	0	0	0	0	0.82	0.82	1	4		יד נתן
0	0	0	0	50	1	50	1	0	0	0.69	0.59-0.78	2	4		לכיש
0	0	0	0	100	2	0	0	0	0	0.84	0.78-0.9	2	4		מנוחה
0	0	0	0	0	0	100	1	0	0	0.60	0.60	1	4		נגה
0	0	0	0	100	1	0	0	0	0	0.97	0.97	1	4		נהורה
0	0	0	0	100	1	0	0	0	0	0.90	0.90	1	4		עצם
0	0	0	0	0	0	100	2	0	0	0.63	0.57-0.68	2	3		שדה משה
0	0	0	0	100	2	0	0	0	0	0.76	0.75-0.77	2	4		שחר
0	0	0	0	50	1	0	0	50	1	0.64	0.48-0.79	2	4		שקף
0	0	0	0	50	1	50	1	0	0	0.75	0.6-0.9	2	4		תלמים



התפלגות ריכוזים פלואוריד במי רשת (מג"ל)										ממוצע הריכוזים	טווח הריכוזים	מס' בדיקות שבועון	מס' בדיקות שתוכנו	הפלרה	רשות ישוב
%	>1.7	%	1.21-1.7	%	0.7-1.2	%	0.5-0.69	%	< 0.5						
0	0	0	0	72	46	27	17	2	1			64	64	√	מ.א. יואב
0	0	0	0	50	2	50	2	0	0	0.69	0.62-0.74	4	4		בית ניר
0	0	0	0	75	3	25	1	0	0	0.81	0.69-0.93	4	4		כפר מנחם
0	0	0	0	50	2	50	2	0	0	0.74	0.63-0.84	4	4		שדה יואב
0	0	0	0	100	4	0	0	0	0	0.84	0.76-0.88	4	4		נגבה
0	0	0	0	75	3	25	1	0	0	0.73	0.53-0.84	4	4		גת (קיבוץ)
0	0	0	0	50	2	25	1	25	1	0.72	0.42-0.95	4	4		גלאון
0	0	0	0	75	3	25	1	0	0	0.78	0.65-0.88	4	4		רבדים
0	0	0	0	75	3	25	1	0	0	0.73	0.56-0.83	4	4		בית גברין
0	0	0	0	50	2	50	2	0	0	0.76	0.62-0.93	4	4		נחלה
0	0	0	0	50	2	50	2	0	0	0.75	0.60-0.86	4	4		סגולה
0	0	0	0	75	3	25	1	0	0	0.77	0.67-0.88	4	4		מוסד צפית מטבח
0	0	0	0	100	4	0	0	0	0	0.89	0.79-0.99	4	4		קדמה
0	0	0	0	50	2	50	2	0	0	0.82	0.64-1.01	4	4		כפר הרי"ף
0	0	0	0	100	4	0	0	0	0	0.92	0.78-0.99	4	4		אל עי
0	0	0	0	75	3	25	1	0	0	0.89	0.64-1.11	4	4		ורדון
0	0	0	0	100	4	0	0	0	0	0.88	0.75-0.98	4	4		מסמיע מסעדה
0	0	0.9	5	60	346	22	125	17	100			576	619		סיכום
														**	בוצעו מעט בדיקות או בכלל לא מתוך המתוכנן כך שלגבי רשות זו אין נתונים המייצגים

מחוז דרום - בדיקות מיקרוביאליות

אחוז חריגה (לאחר דיגום חוזר)	מס' דגימות חריגות לאחר בדיקה חוזרת	סה"כ דגימות חריגות	אחוז ביצוע			בדיקות שבוצעו לפי תוכנית הדיגום	מס' בדיקות מתוכננות	סה"כ בדיקות שבוצעו (שגרתיות, נוספות, חוזרות)	ספק מים	רשות
			<75	75 - 89	90 - 100					
0.00	1	3			100.0	1133	1133	1136	מי שבע	באר שבע
0.0	0	0			100.0	283	283	283	עין נטפים	אילת
0.0	0	0			90.2	220	244	220	מעינות הדרום	דימונה
0.0	0	0			100.0	162	162	162	מי שבע	אפקים
0.0	0	0			100.0	104	104	104	נווה מדבר	חורה
0.0	0	0			100.0	78	78	91	מעינות הדרום	ירוחם
0.8	1	1			100.0	126	126	132	נווה מדבר	כסיפה
0.0	0	0			92.3	84	91	98		להבים
0.0	0	7			100.0	104	104	114	נווה מדבר	לקיה
0.0	0	0			100.0	104	104	104		רמת חובב
0.0	0	0			92.3	84	91	91		מיתר
0.0	0	0			94.9	111	117	111	מעינות הדרום	מצפה רמון
0.0	0	4			92.0	161	175	180	מי אשקלון	נתיבות
0.0	0	2			100.0	104	104	106		עמר
0.0	0	1			100	162	162	163	מעינות הדרום	ערד
0.0	0	0			100	126	126	126		ערוער
0.0	0	7		89		192	216	207		רהט
0.0	0	2			100.0	117	117	119	נווה מדבר	תל שבע
0.0	0	0			100.0	98	98	98	נווה מדבר	שגב שלום
0.1	1	6			100.0	855	855	861		מ.א. אשכול
0.0	0	2			97.0	328	338	340		מ.א.בני שמעון
0.0	0	1			99.5	207	208	208		מ.א.אבו בסמה
0.0	0	1			100.0	234	234	235		מ.א.ערבה תיכונית
0.0	0	0			100.0	442	442	442		מ.א.הר חברון
0.0	0	0			99.4	349	351	369		מ.א.חבל אילות
0.0	0	0			100.0	524	524	524		מ.א.מרחבים
0.0	0	4			96	375	390	396		מ.א.רמת נגב
0.0	0	2			96	402	420	405		מ.א.שדות נגב
0.0	0	0			93	358	385	373		מ.א.תמר
<b>0.04</b>	<b>3</b>	<b>43</b>		<b>98</b>		<b>7627</b>	<b>7782</b>	<b>7798</b>		<b>סה"כ</b>

**מדינת ישראל**  
**משרד הבריאות**

**ריכוז נתונים כללי לפי סוג נקודה**

תאריך 17/03/2013  
דף 1

מתאריך 01/01/2012 עד תאריך 31/12/2012

מחוז 72160 מחוז דרום  
נפה 72160 דרום

רשות אבו בסמה

אחוז חריגה	מספר דגימות חריגות	אחוז תקינה	מספר דגימות תקינות	אחוז ביצוע	מספר דגימות שבוצעו	מספר דגימות מתוכנן	סוג נקודה	קבוצת בדיקה	ישוב
0.0 %	0	100.0%	13	100.0%	13	13	רשת	שגרתית	אבו קרינאת
0.0 %	0	100.0%	13	100.0%	13	13	רשת	שגרתית	אום בטין
0.0 %	0	100.0%	13	100.0%	13	13	רשת	שגרתית	אל הוואשלה
0.0 %	0	100.0%	13	100.0%	13	13	רשת	שגרתית	אל סייד
0.0 %	0	100.0%	13	100.0%	13	13	רשת	שגרתית	אל עסאם
0.0 %	0	100.0%	13	100.0%	13	13	רשת	שגרתית	אל פורעה
0.0 %	0	100.0%	13	100.0%	13	13	רשת	שגרתית	אלעזמה
0.0 %	0	100.0%	13	100.0%	13	13	רשת	שגרתית	ביר אל משאש
0.0 %	0	100.0%	12	92.3%	12	13	רשת	שגרתית	ביר הדאג
0.0 %	0	100.0%	13	100.0%	13	13	רשת	שגרתית	דרגות
0.0 %	0	100.0%	13	100.0%	13	13	רשת	שגרתית	כוחלה
0.0 %	0	100.0%	13	100.0%	13	13	רשת	שגרתית	מולדה
0.0 %	0	100.0%	13	100.0%	13	13	רשת	שגרתית	נוה מדבר
0.0 %	0	100.0%	13	100.0%	13	13	רשת	שגרתית	עבדה
0.0 %	0	100.0%	13	100.0%	13	13	רשת	שגרתית	תל ערד
0.0 %	0	100.0%	13	100.0%	13	13	רשת	שגרתית	תראבין

0.0 %      0      100.0%      207      99.5%      207      208      סה"כ דגימות

רשות אשכול

אחוז חריגה	מספר דגימות חריגות	אחוז תקינה	מספר דגימות תקינות	אחוז ביצוע	מספר דגימות שבוצעו	מספר דגימות מתוכנן	סוג נקודה	קבוצת בדיקה	ישוב
0.0 %	0	100.0%	24	100.0%	24	24	רשת	שגרתית	אוהד
0.0 %	0	100.0%	26	100.0%	26	26	רשת	שגרתית	אורים
0.0 %	0	100.0%	26	100.0%	26	26	רשת	שגרתית	בארי
0.0 %	0	100.0%	13	100.0%	13	13	רשת	שגרתית	בי"ס מעלה הבשור
0.0 %	0	100.0%	26	100.0%	26	26	רשת	שגרתית	בני נצרים
0.0 %	0	100.0%	26	100.0%	26	26	רשת	שגרתית	גבולות
0.0 %	0	100.0%	26	100.0%	26	26	רשת	שגרתית	דקל
0.0 %	0	100.0%	26	100.0%	26	26	רשת	שגרתית	חולית
0.0 %	0	100.0%	26	100.0%	26	26	רשת	שגרתית	יבול
0.0 %	0	100.0%	24	100.0%	24	24	רשת	שגרתית	ישע
0.0 %	0	100.0%	26	100.0%	26	26	רשת	שגרתית	יתנד

**מדינת ישראל**  
**משרד הבריאות**

**ריכוז נתונים כללי לפי סוג נקודה**

תאריך 17/03/2013  
דף 2

מתאריך 01/01/2012 עד תאריך 31/12/2012

							אשכול	רשות	
אחוז חריגה	מספר דגימות חריגות	אחוז תקינה	מספר דגימות תקינות	אחוז ביצוע	מספר דגימות שבוצעו	מספר דגימות מתוכנן	סוג נקודה	קבוצת בדיקה	ישוב
0.0 %	0	100.0%	26	100.0%	26	26	רשת	שגריתית	כסופים
0.0 %	0	100.0%	26	100.0%	26	26	רשת	שגריתית	כרם שלום
4.2 %	1	95.8%	23	100.0%	24	24	רשת	שגריתית	מבטחים
0.0 %	0	100.0%	26	100.0%	26	26	רשת	שגריתית	מגן
0.0 %	0	100.0%	26	100.0%	26	26	רשת	שגריתית	נווה
0.0 %	0	100.0%	26	100.0%	26	26	רשת	שגריתית	ניר יצחק
0.0 %	0	100.0%	26	100.0%	26	26	רשת	שגריתית	ניר עז
0.0 %	0	100.0%	26	100.0%	26	26	רשת	שגריתית	נירים
0.0 %	0	100.0%	26	100.0%	26	26	רשת	שגריתית	סופה
0.0 %	0	100.0%	26	100.0%	26	26	רשת	שגריתית	עין הבשור
0.0 %	0	100.0%	26	100.0%	26	26	רשת	שגריתית	עין השלשה
0.0 %	0	100.0%	24	100.0%	24	24	רשת	שגריתית	עמיעז
0.0 %	0	100.0%	26	100.0%	26	26	רשת	שגריתית	פרי גן
0.0 %	0	100.0%	26	100.0%	26	26	רשת	שגריתית	פתחת שלום
0.0 %	0	100.0%	26	100.0%	26	26	רשת	שגריתית	צאלים
0.0 %	0	100.0%	24	100.0%	24	24	רשת	שגריתית	זחר
0.0 %	0	100.0%	13	100.0%	13	13	רשת	שגריתית	ראש קו ישע
0.0 %	0	100.0%	13	100.0%	13	13	רשת	שגריתית	ראש קו מגן
0.0 %	0	100.0%	25	96.2%	25	26	רשת	שגריתית	רעים
0.0 %	0	100.0%	24	100.0%	24	24	רשת	שגריתית	שדה נצן
0.0 %	0	100.0%	26	100.0%	26	26	רשת	שגריתית	שדי אברהם
0.0 %	0	100.0%	24	100.0%	24	24	רשת	שגריתית	שלומית
0.0 %	0	100.0%	24	100.0%	24	24	רשת	שגריתית	תלמי אליהו
0.0 %	0	100.0%	26	100.0%	26	26	רשת	שגריתית	תלמי יוסף

0.1 %      1      99.9%      853      99.9%      854      855      סה"כ דגימות

							בני שמעון	רשות	
אחוז חריגה	מספר דגימות חריגות	אחוז תקינה	מספר דגימות תקינות	אחוז ביצוע	מספר דגימות שבוצעו	מספר דגימות מתוכנן	סוג נקודה	קבוצת בדיקה	ישוב
0.0 %	0	100.0%	26	100.0%	26	26	רשת	שגריתית	בית קמה
0.0 %	0	100.0%	26	100.0%	26	26	רשת	שגריתית	ברוש
0.0 %	0	100.0%	26	100.0%	26	26	רשת	שגריתית	גבעות בר
0.0 %	0	100.0%	24	92.3%	24	26	רשת	שגריתית	דבירה
0.0 %	0	100.0%	26	100.0%	26	26	רשת	שגריתית	חצרים

**מדינת ישראל**  
**משרד הבריאות**

**ריכוז נתונים כללי לפי סוג נקודה**

תאריך 17/03/2013  
דף 3

מתאריך 01/01/2012 עד תאריך 31/12/2012

**רשות בני שמעון**

אחוז חריגה	מספר דגימות חריגות	אחוז תקינה	מספר דגימות תקינות	אחוז ביצוע	מספר דגימות שבוצעו	מספר דגימות מתוכנן	סוג נקודה	קבוצת בדיקה	ישוב
0.0 %	0	100.0%	24	92.3%	24	26	רשת	שגריתית	כרמים
0.0 %	0	100.0%	12	92.3%	12	13	רשת	שגריתית	להב
0.0 %	0	100.0%	12	92.3%	12	13	מאגר/בריכה יציאה	שגריתית	להב
0.0 %	0	100.0%	26	100.0%	26	26	רשת	שגריתית	משמר הנגב
0.0 %	0	100.0%	24	92.3%	24	26	רשת	שגריתית	נבטים
0.0 %	0	100.0%	26	100.0%	26	26	רשת	שגריתית	שובל
0.0 %	0	100.0%	24	92.3%	24	26	רשת	שגריתית	שומריה
0.0 %	0	100.0%	26	100.0%	26	26	רשת	שגריתית	תאשור
0.0 %	0	100.0%	26	100.0%	26	26	רשת	שגריתית	תדהר

**0.0 %      0      100.0%      328      97.0%      328      338      סה"כ דגימות**

**רשות הערבה התיכונה**

אחוז חריגה	מספר דגימות חריגות	אחוז תקינה	מספר דגימות תקינות	אחוז ביצוע	מספר דגימות שבוצעו	מספר דגימות מתוכנן	סוג נקודה	קבוצת בדיקה	ישוב
0.0 %	0	100.0%	26	100.0%	26	26	רשת	שגריתית	בי"ס חצבה
0.0 %	0	100.0%	26	100.0%	26	26	רשת	שגריתית	חצבה
0.0 %	0	100.0%	26	100.0%	26	26	רשת	שגריתית	מחנה בלדד
0.0 %	0	100.0%	26	100.0%	26	26	רשת	שגריתית	ספיר
0.0 %	0	100.0%	26	100.0%	26	26	רשת	שגריתית	עדן
0.0 %	0	100.0%	26	100.0%	26	26	רשת	שגריתית	עין יהב
0.0 %	0	100.0%	26	100.0%	26	26	רשת	שגריתית	עיר אובות
0.0 %	0	100.0%	26	100.0%	26	26	רשת	שגריתית	פארן
0.0 %	0	100.0%	26	100.0%	26	26	רשת	שגריתית	צופר

**0.0 %      0      100.0%      234      100.0%      234      234      סה"כ דגימות**

**רשות הר חברון**

אחוז חריגה	מספר דגימות חריגות	אחוז תקינה	מספר דגימות תקינות	אחוז ביצוע	מספר דגימות שבוצעו	מספר דגימות מתוכנן	סוג נקודה	קבוצת בדיקה	ישוב
0.0 %	0	100.0%	26	100.0%	26	26	רשת	שגריתית	אדורה
0.0 %	0	100.0%	26	100.0%	26	26	רשת	שגריתית	אשכולות
0.0 %	0	100.0%	26	100.0%	26	26	רשת	שגריתית	הר עמשא
0.0 %	0	100.0%	13	100.0%	13	13	רשת	שגריתית	חגי
0.0 %	0	100.0%	13	100.0%	13	13	מאגר/בריכה יציאה	שגריתית	חגי
0.0 %	0	100.0%	26	100.0%	26	26	רשת	שגריתית	טנא

**מדינת ישראל**  
**משרד הבריאות**

**ריכוז נתונים כללי לפי סוג נקודה**

תאריך 17/03/2013  
דף 4

מתאריך 01/01/2012 עד תאריך 31/12/2012

**רשות הר חברון**

אחוז חריגה	מספר דגימות חריגות	אחוז תקינה	מספר דגימות תקינות	אחוז ביצוע	מספר דגימות שבוצעו	מספר דגימות מתוכנן	סוג נקודה	קבוצת בדיקה	ישוב
0.0 %	0	100.0%	13	100.0%	13	13	רשת	שגרתית	כרמל
0.0 %	0	100.0%	13	100.0%	13	13	מאגר/בריכה יציאה	שגרתית	כרמל
0.0 %	0	100.0%	26	100.0%	26	26	רשת	שגרתית	מעון
0.0 %	0	100.0%	26	100.0%	26	26	רשת	שגרתית	מעלה יאיר
0.0 %	0	100.0%	26	100.0%	26	26	רשת	שגרתית	מצדות יהודה
0.0 %	0	100.0%	26	100.0%	26	26	רשת	שגרתית	נגוהות
0.0 %	0	100.0%	26	100.0%	26	26	רשת	שגרתית	סוסיה
0.0 %	0	100.0%	26	100.0%	26	26	רשת	שגרתית	סנסנה
0.0 %	0	100.0%	13	100.0%	13	13	רשת	שגרתית	עתניאל
0.0 %	0	100.0%	13	100.0%	13	13	מאגר/בריכה יציאה	שגרתית	עתניאל
0.0 %	0	100.0%	26	100.0%	26	26	רשת	שגרתית	פני חבר
0.0 %	0	100.0%	26	100.0%	26	26	רשת	שגרתית	שמעה
0.0 %	0	100.0%	26	100.0%	26	26	רשת	שגרתית	שני
0.0 %	0	100.0%	26	100.0%	26	26	רשת	שגרתית	תלם

**0.0 %      0      100.0%      442      100.0%      442      442      סה"כ דגימות**

**רשות חבל אילות**

אחוז חריגה	מספר דגימות חריגות	אחוז תקינה	מספר דגימות תקינות	אחוז ביצוע	מספר דגימות שבוצעו	מספר דגימות מתוכנן	סוג נקודה	קבוצת בדיקה	ישוב
0.0 %	0	100.0%	26	100.0%	26	26	רשת	שגרתית	אילות
0.0 %	0	100.0%	26	100.0%	26	26	רשת	שגרתית	אליפז
0.0 %	0	100.0%	26	100.0%	26	26	רשת	שגרתית	באר אורה
0.0 %	0	100.0%	26	100.0%	26	26	רשת	שגרתית	גרופית
0.0 %	0	100.0%	26	100.0%	26	26	רשת	שגרתית	יהל
0.0 %	0	100.0%	65	100.0%	65	65	רשת	שגרתית	יטבתה
0.0 %	0	100.0%	24	92.3%	24	26	רשת	שגרתית	לוטן
0.0 %	0	100.0%	26	100.0%	26	26	רשת	שגרתית	מעלה שחרות
0.0 %	0	100.0%	26	100.0%	26	26	רשת	שגרתית	נאות סמדר
0.0 %	0	100.0%	26	100.0%	26	26	רשת	שגרתית	נוה חריף
0.0 %	0	100.0%	26	100.0%	26	26	רשת	שגרתית	סמר
0.0 %	0	100.0%	26	100.0%	26	26	רשת	שגרתית	קטורה

**0.0 %      0      100.0%      349      99.4%      349      351      סה"כ דגימות**

**מדינת ישראל**  
**משרד הבריאות**

**ריכוז נתונים כללי לפי סוג נקודה**

תאריך 17/03/2013  
דף 5

מתאריך 01/01/2012 עד תאריך 31/12/2012

**רשות מועצה תעשיתית רמת חובב**

אחוז חריגה	מספר דגימות חריגות	אחוז תקינה	מספר דגימות תקינות	אחוז ביצוע	מספר דגימות שבוצעו	מספר דגימות מתוכנן	סוג נקודה	קבוצת בדיקה	ישוב
0.0 %	0	100.0%	104	100.0%	104	104	רשת	שגריתית	רמת חובב

**0.0 % 0 100.0% 104 100.0% 104 104 סה"כ דגימות**

**רשות מרחבים**

אחוז חריגה	מספר דגימות חריגות	אחוז תקינה	מספר דגימות תקינות	אחוז ביצוע	מספר דגימות שבוצעו	מספר דגימות מתוכנן	סוג נקודה	קבוצת בדיקה	ישוב
0.0 %	0	100.0%	26	100.0%	26	26	רשת	שגריתית	אשבול
0.0 %	0	100.0%	28	100.0%	28	28	רשת	שגריתית	אשל הנשיא
0.0 %	0	100.0%	28	100.0%	28	28	רשת	שגריתית	בטחה
0.0 %	0	100.0%	14	100.0%	14	14	רשת	שגריתית	בי"ס מרכז ספיר
0.0 %	0	100.0%	14	100.0%	14	14	רשת	שגריתית	בי"ס נחלים
0.0 %	0	100.0%	28	100.0%	28	28	רשת	שגריתית	גילת
0.0 %	0	100.0%	52	100.0%	52	52	רשת	שגריתית	מבועים
0.0 %	0	100.0%	28	100.0%	28	28	רשת	שגריתית	מסלול
0.0 %	0	100.0%	14	100.0%	14	14	רשת	שגריתית	מסעף גילת
0.0 %	0	100.0%	26	100.0%	26	26	רשת	שגריתית	ניר משה
0.0 %	0	100.0%	26	100.0%	26	26	רשת	שגריתית	ניר עקיבא
0.0 %	0	100.0%	28	100.0%	28	28	רשת	שגריתית	פדויים
0.0 %	0	100.0%	28	100.0%	28	28	רשת	שגריתית	פטיש
0.0 %	0	100.0%	26	100.0%	26	26	רשת	שגריתית	פעמי תש"ז
0.0 %	0	100.0%	26	100.0%	26	26	רשת	שגריתית	קלחים
0.0 %	0	100.0%	28	100.0%	28	28	רשת	שגריתית	רנן
0.0 %	0	100.0%	26	100.0%	26	26	רשת	שגריתית	שדה צבי
0.0 %	0	100.0%	24	100.0%	24	24	רשת	שגריתית	שדי דרום
0.0 %	0	100.0%	26	100.0%	26	26	רשת	שגריתית	תלמי ביל"ו
0.0 %	0	100.0%	28	100.0%	28	28	רשת	שגריתית	תפרח

**0.0 % 0 100.0% 524 100.0% 524 524 סה"כ דגימות**

**רשות רמת נגב**

אחוז חריגה	מספר דגימות חריגות	אחוז תקינה	מספר דגימות תקינות	אחוז ביצוע	מספר דגימות שבוצעו	מספר דגימות מתוכנן	סוג נקודה	קבוצת בדיקה	ישוב
0.0 %	0	100.0%	26	100.0%	26	26	רשת	שגריתית	אשלים
0.0 %	0	100.0%	26	100.0%	26	26	רשת	שגריתית	באר מילכה
0.0 %	0	100.0%	13	100.0%	13	13	רשת	שגריתית	חות נסיונות

**מדינת ישראל**  
**משרד הבריאות**

**ריכוז נתונים כללי לפי סוג נקודה**

תאריך 17/03/2013  
דף 6

מתאריך 01/01/2012 עד תאריך 31/12/2012

		רמת נגב		רשות					
אחוז חריגה	מספר דגימות חריגות	אחוז תקינה	מספר דגימות תקינות	אחוז ביצוע	מספר דגימות שבוצעו	מספר דגימות מתוכנן	סוג נקודה	קבוצת בדיקה	ישוב
0.0 %	0	100.0%	26	100.0%	26	26	רשת	שגריתית	טללים
0.0 %	0	100.0%	26	100.0%	26	26	רשת	שגריתית	כמהין
0.0 %	0	100.0%	26	100.0%	26	26	רשת	שגריתית	מדרשת בן גורי
0.0 %	0	100.0%	12	92.3%	12	13	רשת	שגריתית	מועצה אזורית
0.0 %	0	100.0%	13	100.0%	13	13	רשת	שגריתית	מסוף ניצנה
0.0 %	0	100.0%	26	100.0%	26	26	רשת	שגריתית	מרחב עם
0.0 %	0	100.0%	26	100.0%	26	26	רשת	שגריתית	משאבי שדה
0.0 %	0	100.0%	26	100.0%	26	26	רשת	שגריתית	נצנה(קהילת חנ
0.0 %	0	100.0%	26	100.0%	26	26	רשת	שגריתית	נצני סיני
0.0 %	0	100.0%	13	100.0%	13	13	רשת	שגריתית	עבדת
0.0 %	0	100.0%	26	100.0%	26	26	רשת	שגריתית	עזוז
0.0 %	0	100.0%	12	46.2%	12	26	רשת	שגריתית	רביבים
0.0 %	0	100.0%	26	100.0%	26	26	רשת	שגריתית	רתמים
0.0 %	0	100.0%	26	100.0%	26	26	רשת	שגריתית	שדה בוקר

**0.0 %      0      100.0%      375      96.2%      375      390      סה"כ דגימות**

		רשות		סדות נגב					
אחוז חריגה	מספר דגימות חריגות	אחוז תקינה	מספר דגימות תקינות	אחוז ביצוע	מספר דגימות שבוצעו	מספר דגימות מתוכנן	סוג נקודה	קבוצת בדיקה	ישוב
0.0 %	0	100.0%	26	100.0%	26	26	רשת	שגריתית	בית הגדי
0.0 %	0	100.0%	26	100.0%	26	26	רשת	שגריתית	גבעולים
0.0 %	0	100.0%	26	92.9%	26	28	רשת	שגריתית	זמרת
0.0 %	0	100.0%	26	100.0%	26	26	רשת	שגריתית	זרועה
0.0 %	0	100.0%	26	92.9%	26	28	רשת	שגריתית	יושיביה
0.0 %	0	100.0%	13	92.9%	13	14	רשת	שגריתית	כפר מימון
0.0 %	0	100.0%	13	92.9%	13	14	רשת	שגריתית	מועצה אזורית
0.0 %	0	100.0%	26	100.0%	26	26	רשת	שגריתית	מלילות
0.0 %	0	100.0%	26	100.0%	26	26	רשת	שגריתית	מעגלים
0.0 %	0	100.0%	26	92.9%	26	28	רשת	שגריתית	סעד
0.0 %	0	100.0%	26	92.9%	26	28	רשת	שגריתית	עלומים
0.0 %	0	100.0%	26	100.0%	26	26	רשת	שגריתית	שבליים
0.0 %	0	100.0%	26	92.9%	26	28	רשת	שגריתית	שובה
0.0 %	0	100.0%	26	92.9%	26	28	רשת	שגריתית	שוקדה
0.0 %	0	100.0%	25	96.2%	25	26	רשת	שגריתית	שרשרת



**מדינת ישראל**  
**משרד הבריאות**

**ריכוז נתונים כללי לפי סוג נקודה**

תאריך 17/03/2013  
דף 7

מתאריך 01/01/2012 עד תאריך 31/12/2012

**רשות שדות נגב**

אחוז חריגה	מספר דגימות חריגות	אחוז תקינה	מספר דגימות תקינות	אחוז ביצוע	מספר דגימות שבועו	מספר דגימות מתוכנן	סוג נקודה	קבוצת בדיקה	ישוב
0.0 %	0	100.0%	13	92.9%	13	14	רשת	שגרתית	תושיה
0.0 %	0	100.0%	26	92.9%	26	28	רשת	שגרתית	תקומה

**0.0 %      0      100.0%      402      95.7%      402      420      סה"כ דגימות**

**רשות תמר**

אחוז חריגה	מספר דגימות חריגות	אחוז תקינה	מספר דגימות תקינות	אחוז ביצוע	מספר דגימות שבועו	מספר דגימות מתוכנן	סוג נקודה	קבוצת בדיקה	ישוב
0.0 %	0	100.0%	12	92.3%	12	13	רשת	שגרתית	חיפה כימיקלים
0.0 %	0	100.0%	12	92.3%	12	13	רשת	שגרתית	מלון גנים
0.0 %	0	100.0%	12	92.3%	12	13	רשת	שגרתית	מלון מוריה
0.0 %	0	100.0%	12	92.3%	12	13	רשת	שגרתית	מלון קראון פלזה
0.0 %	0	100.0%	24	92.3%	24	26	רשת	שגרתית	מפעלי ים המלח
0.0 %	0	100.0%	12	92.3%	12	13	רשת	שגרתית	מצדה
0.0 %	0	100.0%	24	92.3%	24	26	רשת	שגרתית	נאות הכר
0.0 %	0	100.0%	24	92.3%	24	26	רשת	שגרתית	נוה זהר
0.0 %	0	100.0%	12	92.3%	12	13	רשת	שגרתית	סולרים
0.0 %	0	100.0%	12	92.3%	12	13	רשת	שגרתית	עי גדי פונדק
0.0 %	0	100.0%	12	92.3%	12	13	רשת	שגרתית	עין גדי
0.0 %	0	100.0%	13	100.0%	13	13	כניסה ממקור מים פרטי	שגרתית	עין גדי
0.0 %	0	100.0%	12	92.3%	12	13	רשת	שגרתית	עין גדי אכסניה
0.0 %	0	100.0%	25	96.2%	25	26	רשת	שגרתית	עין גדי ביס"ש
0.0 %	0	100.0%	12	92.3%	12	13	רשת	שגרתית	עין גדי בית הארחה
0.0 %	0	100.0%	25	96.2%	25	26	רשת	שגרתית	עין גדי מרחצאות
0.0 %	0	100.0%	13	100.0%	13	13	רשת	שגרתית	עין גדי שמורה נחל דוד
0.0 %	0	100.0%	24	92.3%	24	26	רשת	שגרתית	עין תמר
0.0 %	0	100.0%	12	92.3%	12	13	רשת	שגרתית	פריקלס
0.0 %	0	100.0%	12	92.3%	12	13	רשת	שגרתית	רותם דשנים

**0.0 %      0      100.0%      316      93.5%      316      338      סה"כ דגימות**

**0.02 %      1      100.0%      4134      98.4%      4135      4204      סה"כ דגימות לדוח**

מתכות- מחוז הדרום

בוצעו בשנת 2012 (במק"ג/ל)										בדיקות מתוכננות לשנת 2012	ספק מים	רשות מקומית	מחוז / נפה
ZN		FE		CU		PB		CR					
טווח ריכוזים	מס' בדיקות	טווח ריכוזים	מס' בדיקות	טווח ריכוזים	מס' בדיקות	טווח ריכוזים	מס' בדיקות	טווח ריכוזים	מס' בדיקות				
37-314	4	9.0-34	4	0	4	0	4	0	4	4		ערערה	מחוז הדרום
18-149	4	13-95	3	0-8	3	0	3	0	3	0		חורה	
11.0-20	4	8.0-42	4	0	4	0	4	0	4	4	נווה מדבר	שגב שלום	
0-480	4	0-445	4	0	4	0-12.7	4	0	4	4	מי אשקלון	נתיבות	
20-69.9	4	0-71.8	4	0-22.7	4	0	4	0	4	4		מ.מ. מיתר	
10.6-279.3	5	5.2-36.9	5	0	5	0	5	0	5	9		מ.מ. להבים	
	5		5		5		5		5	4		מ.א. תמר	
14.8	1	167	1	0	1	0	1	0	1			נאות הכיכר	
0	1	0	1	0	1	0	1	0	1			נווה זהר	
16.4-34.5	2	0-22.5	2	0	2	0	2	0	2			עין גדי	
29.6	1	194	1	0	1	0	1	0	1			עין תמר	
	9		9		9		9		9	12		מ.א. ערבה תיכונה	
14	1	134	1	0	1	0	1	0	1			ספיר	
27	1	44	1	0	1	0	1	0	1			בי"ס שדה חצבה	
5	1	151	1	0	1	0	1	6	1			חצבה	
7	1	23	1	0	1	0	1	0	1			עידן	
28	1	12	1	0	1	0	1	0	1			עין יהב	
12	1	11	1	0	1	0	1	4	1			פארן	
11	1	39	1	0	1	0	1	0	1			צופר	
7	1	68	1	0	1	15	1	0	1			צוקים	
22	1	15	1	0	1	0	1	3	1			עיר אובות	
21-113	6	43-120	6	0	6	0	6	0-9	6	0		מ.א. רמת חובב	
	41		41		41		41		41	41		סה"כ	

\* התקן למי שתייה

סיכום ביצוע בדיקת מתכות במי רשת בעירויות/מועצות מקומיות						
עמידה בדרישות התקנות						
מחוז הדרום						
אחוז ביצוע	מספר דגימות שבוצעו	מספר דגימות לביצוע ע"פ התקנות	תדירות הדיגום ע"פ התקנות (שנים)	גודל האוכלוסיה המשורתת	ספק מים	ישוב
125	5	4	3	196335	מי שבע	באר שבע
125	5	4	6	6063		להבים
100	4	4	6	27978	מי אשקלון	נתיבות
100	4	4	6	54882	מי רהט	רהט
100	4	4	6	24366	מי שבע	אפקים
100	4	4	6	6603		מיתר
100	4	4	6	32433	מעינות הדרום	דימונה
150	6	4	6	8282	מעינות הדרום	ירוחם
100	4	4	6	4915	מעינות הדרום	מצפה רמון
100	4	4	6	23437	מעינות הדרום	ערד
75	3	4	6	16980	נווה מדבר	חורה
100	4	4	6	17226	נווה מדבר	כסיפה
125	5	4	6	9641	נווה מדבר	לקיה
100	4	4	6	13623	נווה מדבר	ערוער
100	4	4	6	7828	נווה מדבר	שגב-שלום
100	4	4	6	16434	נווה מדבר	תל שבע
100	4	4	6	46655	עין נטפים	אילת
0	0	4	6	7081		עמר
	72	72		520762		סיכום מחוז הדרום
93.10%	עמידה בדרישות התקנות					
						* חישוב העמידה בדרישת התקנות לא לוקח בחשבון בדיקות עודפות שנעשו מעבר למתוכנן.

סיכום ביצוע בדיקת מתכות במי רשת בישובים של מועצות אזוריות

לשנים 2012 - 2007

מחוז הדרום				
מספר דגימות שבוצעו	תדירות הדיגום	גודל האוכלוסיה המשורתת	ספק מים	ישוב
<b>28</b>		<b>11013</b>		<b>מ.א. אשכול</b>
0	6	<1000		בני נצרים
1	6	96		כרם שלום
1	6	107		חולית
1	6	170		פרי גן
1	6	185		עמיעז
1	6	190		כסופים
1	6	248		גבולות
1	6	255		סופה
1	6	281		תלמי יוסף
1	6	282		תלמי אליהו
1	6	289		דקל
1	6	305		שדה נצן
1	6	305		שדי אברהם
1	6	320		נירים
1	6	323		עין השלשה
1	6	336		נר עז
1	6	343		ישע
1	6	362		מבטחים
1	6	367		צחר
1	6	368		אוהד
1	6	379		רעים
1	6	412		צאלים
1	6	472		אורים
1	6	558		נר יצחק
1	6	618		מגן
1	6	741		יבול
1	6	779		יתד
1	6	933		בארי
1	6	989		עין הבשור
<b>13</b>		<b>7365</b>		<b>מ.א. בני שמעון</b>
1	6	1304		בית קמה
1	6	330		ברוש
1	6	396		גבעות בר
1	6	529		דבירה
1	6	727		חצרים
1	6	216		כרמים
1	6	420		להב
1	6	764		משמר הנגב
1	6	694		נבטים
1	6	558		שובל
1	6	672		שומריה
1	6	407		תאשור
1	6	348		תדהר

מספר דגימות שבוצעו	תדירות הדיגום	גודל האוכלוסיה המשורתת	ספק מים	ישוב
<b>8</b>		<b>2725</b>		<b>מ.א. הערבה התיכונה</b>
1	6	<1000		עיר אובות
1	6	162		מחנה בלדד
1	6	307		עדן
1	6	353		צופר
1	6	372		ספיר
1	6	411		פארן
1	6	456		חצבה
1	6	664		עין יהב
<b>0</b>		<b>6513</b>		<b>מ.א. הר חברון</b>
0	6	<1000		הר עמשא
0	6	<1000		סנסנה
0	6	262		תלם
0	6	268		אדורה
0	6	315		שמעה
0	6	380		פני חבר
0	6	394		כרמל
0	6	399		מצדות יהודה
0	6	418		מעון
0	6	442		שני
0	6	512		חגי
0	6	645		טנא
0	6	661		אשכולות
0	6	846		עתניאל
0	6	971		סוסיה
<b>12</b>		<b>3317</b>		<b>מ.א. חבל אילות</b>
1	6	355		אילות
1	6	93		אליפז
1	6	299		באר אורה
1	6	288		גרופית
1	6	225		יהל
1	6	666		יטבתה
1	6	190		לוטן
1	6	115		מעלה שחרות
1	6	200		נאות סמדר
1	6	139		נוה חריף
1	6	271		סמר
1	6	476		קטורה
<b>17</b>		<b>7861</b>		<b>מ.א. מרחבים</b>
1	6	347		אשבול
1	6	256		אשל הנשיא
1	6	649		בטחה
1	6	1103		גילת
2	6	1145		מבועים
1	6	713		מסלול
1	6	529		ניר משה
1	6	488		ניר עקיבא
1	6	435		פדויים
1	6	774		פטיש
1	6	423		פעמי תש"ז
1	6	463		קלחים
1	6	536		רנן

מספר דגימות שבוצעו	תדירות הדיגום	גודל האוכלוסיה המשורתת	ספק מים	ישוב
1	6	442		שדה צבי
1	6	395		תלמי ביל"ו
1	6	2680		תפרח
<b>11</b>		<b>4607</b>		<b>מ.א. רמת נגב</b>
1	6	313		אשלים
0	6	80		באר מילכה
1	6	280		טללים
1	6	146		כמהין
1	6	1380		מדרשת בן גורי
1	6	487		משאבי שדה
1	6	74		נצנה(קהילת חנ
1	6	245		נצני סיני
1	6	75		עזוז
1	6	1001		רביבים
1	6	142		רתמים
1	6	384		שדה בוקר
<b>18</b>		<b>8401</b>		<b>מ.א. שדות נגב</b>
2	6	697		בית הגדי
1	6	294		גבעולים
1	6	301		זמרת
1	6	303		זרועה
1	6	366		יושיביה
1	6	280		כפר מימון
1	6	235		מלילות
1	6	2055		מעגלים
1	6	739		סעד
1	6	430		עלומים
1	6	313		שבלים
1	6	519		שובה
1	6	277		שוקדה
2	6	267		שרשרת
1	6	762		תושיה
1	6	563		תקומה
<b>5</b>		<b>1193</b>		<b>מ.א. תמר</b>
1	6	399		נאות הככר
1	6	83		נוה זהר
2	6	527		עין גדי
1	6	184		עין תמר
<b>112</b>		<b>56512</b>		<b>סיכום מחוז הדרום</b>

מחוז הדרום							מחוז / נפה	רשות מקומית	ספק מים
עכירות (NTU)						מס' בדיקות בשנת 2012			
מס' בדיקות בטווח ריכוזים				בוצעו	מתוכנן				
>3.0	3.0 - 1.1	1.0 - 0.51	≤0.5						
0	0	1	5	6	6	מי שבע	אופקים		
0	0	0	3	3	3	עין נטפים	אילת		
0	0	15	13	28	28	מי שבע	באר שבע		
0	0	1	11	12	12	מעינות הדרום	דימונה		
0	0	9	6	15	15	מי אשקלון	נתיבות		
0	0	2	6	8	8	מעינות הדרום	ערד		
0	0	9	3	12	12		מ.מ. חורה		
0	0	1	3	4	4		מ.מ. ירוחם		
0	0	4	4	8	8		מ.מ. כסיפה		
0	0	4	2	6	6		מ.מ. להבים		
0	0	8	0	8	8		מ.מ. לקיה		
2	1	4	1	8	8		מ.מ. מיתר		
0	0	0	5	5	5		מ.מ. מצפה רמון		
0	0	3	0	3	3		מ.מ. עומר		
0	0	5	5	10	10		מ.מ. ערוער		
0	0	5	5	10	10		מ.מ. שגב שלום		
0	0	0	5	5	5		מ.מ. תל שבע		
<b>0</b>	<b>0</b>	<b>0</b>	<b>1</b>	<b>1</b>	<b>0</b>		<b>מ.א. אשכול</b>		
0	0	0	1	1			אוהד		
<b>4</b>	<b>6</b>	<b>14</b>	<b>3</b>	<b>27</b>	<b>29</b>		<b>מ.א. שדות נגב</b>		
0	1	1	0	2			בית הגדי		
1	1	1	0	3			גבעולים		
0	1	1	0	2			זמרת		
0	1	1	0	2			זרועה		
0	0	1	0	1			יושביה		
2	0	1	0	3			כפר מימון		
0	0	0	2	2			מלילות		
0	0	1	0	1			מעגלים		
0	0	2	0	2			סעד		
0	0	1	0	1			עלומים		
1	1	0	1	3			שבילים		
0	0	1	0	1			שובה		
0	0	1	0	1			שוקדה		
0	0	1	0	1			שרשרת		
0	1	1	0	2			תושיה		
<b>0</b>	<b>2</b>	<b>12</b>	<b>4</b>	<b>18</b>	<b>18</b>		<b>מ.א. בני שמעון</b>		
0	0	0	1	1			בית קמה		
0	0	1	1	2			ברוש		
0	0	2	0	2			גבעת בר		
0	0	2	0	2			דבירה		
0	0	1	1	2			חצרים		
0	0	2	0	2			להב		
0	1	0	0	1			משמר הנגב		
0	1	0	0	1			נבטים		
0	0	2	0	2			שובל		

מחוז דרום

עכירות (NTU)						ספק מים	רשות מקומית	מחוז / נפה
מס' בדיקות בטווח ריכוזים				מס' בדיקות בשנת 2012				
>3.0	3.0 - 1.1	1.0 - 0.51	≤0.5	בוצעו	מתוכנן			
0	0	0	1	1			תאשור	
0	0	2	0	2			תדהר	
<b>0</b>	<b>5</b>	<b>12</b>	<b>6</b>	<b>23</b>	<b>23</b>		<b>מ.א. רמת נגב</b>	
0	0	1	0	1			טללים	
0	0	1	0	1			כמהין	
0	0	2	0	2			מדרשת בן גוריון	
0	0	1	1	2			משאבי שדה	
0	2	1	1	4			נצנה	
0	2	1	1	4			ניצני סיני	
0	1	1	1	3			עזוז	
0	0	1	1	2			רביבים	
0	0	1	1	2			רתמים	
0	0	2	0	2			שדה בוקר	
<b>0</b>	<b>0</b>	<b>1</b>	<b>0</b>	<b>1</b>	<b>1</b>		<b>מ.א.תמר</b>	
		1		1			עין תמר	
<b>0</b>	<b>0</b>	<b>14</b>	<b>0</b>	<b>14</b>	<b>14</b>		<b>מ.א. חבל אילות</b>	
0	0	1	0	1			אילות	
0	0	1	0	1			אליפז	
0	0	1	0	1			באר אורה	
0	0	1	0	1			גרופית	
0	0	1	0	1			יהל	
0	0	3	0	3			יטבתה	
0	0	1	0	1			לוטן	
0	0	1	0	1			מעלה שחרות	
0	0	1	0	1			נאות סמדר	
0	0	1	0	1			נווה חריף	
0	0	1	0	1			סמר	
0	0	1	0	1			קטורה	
<b>0</b>	<b>0</b>	<b>11</b>	<b>13</b>	<b>24</b>	<b>24</b>		<b>מ.א. הר חברון</b>	
0	0	0	1	1			אדורה	
0	0	1	1	2			אשכולות	
0	0	0	1	1			הר עמשא	
0	0	1	1	2			בית חגי	
0	0	0	1	1			כרמל	
0	0	1	1	2			מעון	
0	0	2	0	2			מצודת יהודה	
0	0	2	0	2			סוסיא	
0	0	1	1	2			סנסנה	
0	0	0	2	2			עמרים	
0	0	1	0	1			עתניאל	
0	0	1	0	1			פני חבר	
0	0	0	2	2			שמעה	
0	0	0	1	1			שני ליבנה	
0	0	1	1	2			תלם	
<b>1</b>	<b>0</b>	<b>1</b>	<b>2</b>	<b>4</b>	<b>4</b>		<b>מ.א. רמת חובב</b>	
<b>7</b>	<b>14</b>	<b>136</b>	<b>106</b>	<b>263</b>	<b>264</b>		<b>סה"כ</b>	

מחוז דרום



מחוז הדרום															
התפלגות ריכוזים פלואוריד במי רשת (מג"ל)										ממוצע הריכוזים	טווח הריכוזים	מס' בדיקות שבוצעו	מס' בדיקות שתוכננו	הפלרה	רשות ישוב
%	>1.7	%	1.21-1.7	%	0.7-1.2	%	0.5-0.69	%	< 0.5						
0	0	0	0	93	38	7	3	0	0	0.83	0.64-0.98	41	41	√	באר שבע
0	0	0	0	67	8	25	3	8	1	0.66	0.49-0.9	12	13	√	אילת*
0	0	0	0	80	12	20	3	0	0	0.74	0.58-0.86	15	16	√	דימונה*
												0	12	√	רהט**
0	0	0	0	0	0	67	4	33	2	0.54	0.37-0.66	6	6	√	ערד
0	0	0	0	73	8	27	3	0	0	0.75	0.52-0.91	11	12	√	אופקים
0	0	0	0	100	12	0	0	0	0	0.86	0.72-0.95	12	12	√	נתיבות
0	0	0	0	22	2	33	3	44	4	0.56	0.4-0.95	9	9	√	תל שבע
0	0	0	0	100	1	0	0	0	0	0.79	0.79	1	1	√	מ.מ. ירוחם**
0	0	0	0	60	6	20	2	20	2	0.72	0.48-0.93	10	11	√	ערוער
0	0	0	0	11	1	44	4	44	4	0.5	0.32-0.77	9	9	√	עומר
0	0	0	0	44	4	44	4	11	1	0.66	0.49-0.85	9	10	√	מ.מ. כסיפה
0	0	0	0	100	7	0	0	0	0	0.71	0.6-0.85	7	7	√	מצפה רמון*
0	0	0	0	0	0	91	10	9	1	0.57	0.48-0.62	11	11	√	מיתר
0	0	0	0	22	2	44	4	33	3	0.6	0.3-1.01	9	9	√	מ.מ. חורה
0	0	0	0	20	2	30	3	50	5	0.57	0.34-0.97	10	10	√	מ.מ. לקייה**
0	0	0	0	60	6	30	3	10	1	0.74	0.48-0.94	10	11	√	מ.מ. שגב שלום
0	0	0	0	0	0	91	10	9	1	0.57	0.45-0.68	11	10	√	להבים
												0	6		מ.א. הערבה התיכונית
0	0	0	0	100	6	0	0	0	0			6	14	√	מ.א. מרחבים
												0	1		גילת
												0	1		קלחים
												0	1		ניר משה
0	0	0	0	100	2	0	0	0	0	0.83	0.78-0.88	2	2		מבועים
												0	1		מסלול
												0	1		שדה צבי
0	0	0	0	100	1	0	0	0	0	0.91	0.91	1	1		פדויים
0	0	0	0	100	1	0	0	0	0	0.81	0.81	1	2		פטיש
0	0	0	0	100	1	0	0	0	0	0.85	0.85	1	2		פעמי תש"ז
0	0	0	0	100	1	0	0	0	0	0.88	0.88	1	1		רנן
												0	1		תפרח
0	0	0	0	100	14	0	0	0	0			14	15	√	מ.א. אשכול
0	0	0	0	100	1	0	0	0	0	0.9	0.9	1	1		סופה
0	0	0	0	100	1	0	0	0	0	0.77	0.77	1	1		פתחת שלום
0	0	0	0	100	1	0	0	0	0	0.7	0.7	1	1		רעים
0	0	0	0	100	1	0	0	0	0	0.87	0.87	1	1		שדה ניצן
0	0	0	0	100	1	0	0	0	0	0.87	0.87	1	1		שדי אברהם
0	0	0	0	100	1	0	0	0	0	0.92	0.92	1	1		שלומית
												0	1		תלמי יוסף
0	0	0	0	100	2	0	0	0	0	0.77	0.75-0.79	2	2		צאלים
0	0	0	0	100	1	0	0	0	0	1.05	1.05	1	1		נירים
0	0	0	0	100	1	0	0	0	0	0.86	0.86	1	1		ראש קו ישע
0	0	0	0	100	1	0	0	0	0	0.96	0.96	1	1		תלמי אליהו
0	0	0	0	100	2	0	0	0	0	0.86	0.84-0.88	2	2		צחר
0	0	0	0	100	1	0	0	0	0	0.89	0.89	1	1		ראש קו מגן
0	0	0	0	70	7	30	3	0	0			10	10	√	מ.א. בני שמעון
0	0	0	0	0	0	100	1	0	0	0.69	0.69	1	1		שובל
0	0	0	0	100	1	0	0	0	0	0.8	0.8	1	1		משמר הנגב
0	0	0	0	100	1	0	0	0	0	0.84	0.84	1	1		נבטים
0	0	0	0	100	1	0	0	0	0	0.73	0.73	1	1		חצרים
0	0	0	0	0	0	100	1	0	0	0.55	0.55	1	1		בית קמה
0	0	0	0	100	1	0	0	0	0	0.98	0.98	1	1		ברוש
0	0	0	0	0	0	100	1	0	0	0.58	0.58	1	1		להב
0	0	0	0	100	1	0	0	0	0	0.87	0.87	1	1		גבעות בר

התפלגות ריכוזים פלאוריד במי רשת (מג"ל)										ממוצע הריכוזים	טווח הריכוזים	מס' בדיקות שבועו	מס' בדיקות שתוכננו	הפלרה	רשות ישב
%	>1.7	%	1.21-1.7	%	0.7-1.2	%	0.5-0.69	%	< 0.5						
0	0	0	0	100	1	0	0	0	0	0.7	0.7	1	1		תא שור
0	0	0	0	100	1	0	0	0	0	0.8	0.8	1	1		תדהר
0	0	0	0	15	2	31	4	54	7			13	13	√	מ.א. חבל אילות
0	0	0	0	100	1	0	0	0	0	0.74	0.74	1	1		אילות
0	0	0	0	0	0	0	0	100	1	0.48	0.48	1	1		אליפ
0	0	0	0	0	0	0	0	100	1	0.28	0.28	1	1		באר אורה
0	0	0	0	0	0	0	0	100	1	0.46	0.46	1	1		גרופית
0	0	0	0	0	0	0	0	100	1	0.13	0.13	1	1		יהל
0	0	0	0	33	1	0	0	67	2	0.52	0.28-0.8	3	3		יטבתה
0	0	0	0	0	0	0	0	100	1	0.32	0.32	1	1		לוטן
0	0	0	0	0	0	100	1	0	0	0.61	0.61	1	1		מעלה שחרות
0	0	0	0	0	0	100	1	0	0	0.55	0.55	1	1		נאות סמדר
0	0	0	0	0	0	100	1	0	0	0.59	0.59	1	1		נוה חריף
0	0	0	0	0	0	100	1	0	0	0.58	0.58	1	1		סמר
0	0	0	0	9	2	55	12	36	8			22	25	√	מ.א. הר חברון**
0	0	0	0	0	0	100	1	0	0	0.56	0.56	1	1		מעלה יאיר
0	0	0	0	0	0	0	0	100	1	0.28	0.28	1	2		נגהות
0	0	0	0	0	0	0	0	100	2	0.48	0.48	2	2		שני
0	0	0	0	0	0	50	1	50	1	0.49	0.47-0.51	2	2		כרמל
0	0	0	0	0	0	100	2	0	0	0.57	0.56-0.58	2	2		מעון
0	0	0	0	0	0	100	2	0	0	0.66	0.64-0.68	2	2		תלם
0	0	0	0	100	1	0	0	0	0	0.82	0.82	1	1		אשכולות
0	0	0	0	0	0	100	1	0	0	0.64	0.64	1	2		טנא
0	0	0	0	0	0	100	2	0	0	0.6	0.59-0.61	2	2		מצדות יהודה
0	0	0	0	0	0	0	0	100	1	0.38	0.38	1	1		עתניאל
0	0	0	0	0	0	0	0	100	1	0.3	0.3	1	2		סוסיה
0	0	0	0	0	0	50	1	50	1	0.49	0.36-0.62	2	2		סנסנה
0	0	0	0	50	1	50	1	0	0	0.72	0.66-0.77	2	2		חגי
0	0	0	0	0	0	100	1	0	0	0.67	0.67	1	1		שמעה
0	0	0	0	0	0	0	0	100	1	0.46	0.46	1	1		הר עמשא
0	0	0	0	38	3	63	5	0	0			8	8	√	מ.א. רמת הנגב*
0	0	0	0	50	1	50	1	0	0	0.74	0.63-0.85	2	2		משאבי שדה
0	0	0	0	100	1	0	0	0	0	0.8	0.8	1	1		מדרשת בן גורן
0	0	0	0	100	1	0	0	0	0	0.78	0.78	1	1		נצנה(קהילת חנ
0	0	0	0	0	0	100	1	0	0	0.54	0.54	1	1		נצני סיני
0	0	0	0	0	0	100	1	0	0	0.55	0.55	1	1		רביבים
0	0	0	0	0	0	100	1	0	0	0.56	0.56	1	1		רתמים
0	0	0	0	0	0	100	1	0	0	0.61	0.61	1	1		שדה בוקר
0	0	0	0	44	7	19	3	38	6			16	16	√	מ.א. אבו בסמה
0	0	0	0	100	1	0	0	0	0	0.92	0.92	1	1		תראבין
0	0	0	0	0	0	0	0	100	1	0.32	0.32	1	1		אבו כף
0	0	0	0	0	0	0	0	100	1	0.47	0.47	1	1		אל סייד
0	0	0	0	0	0	0	0	100	1	0.44	0.44	1	1		מולדה
0	0	0	0	0	0	0	0	100	1	0.45	0.45	1	1		כוחלה
0	0	0	0	0	0	100	1	0	0	0.52	0.52	1	1		דרגות
0	0	0	0	0	0	0	0	100	1	0.48	0.48	1	1		תל ערד
0	0	0	0	0	0	0	0	100	1	0.43	0.43	1	1		אל פורעה
0	0	0	0	100	1	0	0	0	0	0.9	0.9	1	1		נוה מדבר
0	0	0	0	100	1	0	0	0	0	0.97	0.97	1	1		אל עסאם
0	0	0	0	100	1	0	0	0	0	0.88	0.88	1	1		ביר אל משאש
0	0	0	0	100	1	0	0	0	0	0.94	0.94	1	1		אבו קרינאת
0	0	0	0	100	1	0	0	0	0	0.93	0.93	1	1		אל הוואשלה
0	0	0	0	100	1	0	0	0	0	0.87	0.87	1	1		אלעזמה
0	0	0	0	0	0	100	1	0	0	0.6	0.6	1	1		ביר הדאג

התפלגות ריכוזים פלואוריד במי רשת (מג"ל)										ממוצע הריכוזים	טווח הריכוזים	מס' בדיקות שבוצעו	מס' בדיקות שתוכננו	הפלרה	רשות ישוב
%	>1.7	%	1.21-1.7	%	0.7-1.2	%	0.5-0.69	%	< 0.5						
0	0	0	0	0	0	100	1	0	0	0.6	0.6	1	1		עבדה
0	0	0	0	80	8	10	1	10	1			10	13	√	מ.א. שדות נגב
0	0	0	0	100	1	0	0	0	0	0.83	0.83	1	1		בית הגדי
												0	1		זמרת
0	0	0	0	100	1	0	0	0	0	0.84	0.84	1	1		כפר מימון
0	0	0	0	100	1	0	0	0	0	0.74	0.74	1	1		מועצה אזורית
0	0	0	0	100	1	0	0	0	0	0.86	0.86	1	1		מלילות
0	0	0	0	100	1	0	0	0	0	0.85	0.85	1	1		מעגלים
0	0	0	0	100	1	0	0	0	0	0.94	0.94	1	1		סעד
0	0	0	0	0	0	50	1	50	1	0.55	0.44-0.65	2	2		עלומים
												0	1		שבלים
0	0	0	0	100	1	0	0	0	0	0.8	0.8	1	1		שוקדה
0	0	0	0	100	1	0	0	0	0	0.93	0.93	1	1		שרשרת
0	0											0	1		תקומה
0	0	0	0	13	1	13	1	75	6			8	11	√	מ.א. תמר
												0	1		חיפה כימיקלים
0	0	0	0	0	0	0	0	100	1	0.36	0.36	1	1		מלון גנים
												0	1		מפעלי ים המלח
0	0	0	0	0	0	100	1	0	0	0.56	0.56	1	1		מצדה
0	0	0	0	0	0	0	0	100	1	0.29	0.29	1	1		נאות הככר
0	0	0	0	0	0	0	0	100	1	0.34	0.34	1	2		נוה זוהר
0	0	0	0	0	0	0	0	100	1	0.38	0.38	1	1		עין גדי ביס"ש
0	0	0	0	0	0	0	0	100	1	0.41	0.41	1	1		עין גדי מרחצאות
0	0	0	0	0	0	0	0	100	1	0.26	0.26	1	1		עין תמר
0	0	0	0	100	1	0	0	0	0	0.81	0.81	1	1		פריקלס
0	0	0	0	75	3	25	1	0	0			4	4	√	מ.תעשייתית רמת חוב
0	0	0	0	75	3	25	1	0	0	0.83	0.59-0.95	4	4		רמת חובב
<b>0</b>	<b>0</b>	<b>0</b>	<b>0</b>	<b>53</b>	<b>162</b>	<b>29</b>	<b>89</b>	<b>17</b>	<b>53</b>			<b>304</b>	<b>345</b>		<b>סיכום</b>
															אזור א' (הנמצא ברובו במחוז דרום) *
															בוצעו מעט בדיקות או בכלל לא מתוך המתוכנן כך שלגבי רשות זו אין נתונים המייצגים **